



EU WHOISWHO ANNUAIRE OFFICIEL DE L'UNION EUROPÉENNE

COMMISSION EUROPÉENNE
01/11/2019

whoiswho.europa.eu



Avertissement :

Les données à caractère personnel figurant dans cet annuaire sont fournies par les institutions, agences et organes de l'Union européenne.

Elles sont présentées soit par ordre protocolaire, lorsqu'il existe, soit par ordre alphabétique, sauf erreur ou omission.

L'utilisation de ces données à des fins de marketing direct est strictement interdite.

Si vous décelez des erreurs, veuillez en faire part à: whoiswho@publications.europa.eu

Géré par l'Office des publications

© Union européenne, 2019

La reproduction est autorisée. Toute utilisation ou reproduction des photos nécessite l'autorisation préalable des détenteurs des droits d'auteur.

LISTE DES BÂTIMENTS (CODIFICATION ABRÉGÉE)

Code	Ville	Adresse	Code	Ville	Adresse
ARIA	Luxembourg	Bâtiment Ariane 400, route d'Esch			Rue de Genève 1 / Genêvestraat 1
B100	Bruxelles	Belliard 100 Rue Belliard 100 / Belliardstraat 100	G12	Bruxelles	Genève 12 - Pas sur la carte Rue de Genève 12 / Genêvestraat 12
B232	Bruxelles	Belliard 232 Rue Breydel 4 / Breydelstraat 4	G6	Bruxelles	Genève 6 - Pas sur la carte Rue de Genève 6-8 / Genêvestraat 6-8
B28	Bruxelles	Belliard 28 Rue Belliard 28 / Belliardstraat 28	GRAN	Grange	Dunsany, Grange
BECH	Luxembourg	Bâtiment Bech 5, rue Alphonse Weicker	GUIM	Bruxelles	Guimard Rue Guimard 10 / Guimardstraat 10
BERL	Bruxelles	Berlaymont Rue de la Loi 200 / Wetstraat 200	HEI	Luxembourg	Foyer européen - Pas sur la carte 10-12, rue Heine
BOUR	Bruxelles	Bourg - Pas sur la carte Rue Colonel Bourg 135-139 / Kolonel Bourgstraat 135-139	HTC	Luxembourg	HITEC 11, rue Eugène Ruppert
BOUR2	Bruxelles	Bourg 2 - Pas sur la carte Rue Colonel Bourg 115 / Kolonel Bourgstraat 115	HTWG	Bruxelles	Houtweg - Pas sur la carte Houtweg 23
BRE2	Bruxelles	Breydel 2 Avenue d'Auderghem 19 / Oudergemselaan 19	J27	Bruxelles	Joseph II 27 Rue Joseph II 27 / Josef II-straat 27
BREY	Bruxelles	Breydel Avenue d'Auderghem 45 / Oudergemselaan 45	J30	Bruxelles	Joseph II 30 Rue Joseph II 30 / Josef II-straat 30
BU1	Bruxelles	Beaulieu 1 - Pas sur la carte Avenue de Beaulieu 1 / Beaulieulaan 1	J54	Bruxelles	Joseph II 54 Rue Joseph II 54 / Josef II-straat 54
BU24	Bruxelles	Beaulieu 24 - Pas sur la carte Avenue de Beaulieu 24 / Beaulieulaan 24	J59	Bruxelles	Joseph II 59 Rue Joseph II 59 / Josef II-straat 59
BU25	Bruxelles	Beaulieu 25 - Pas sur la carte Avenue de Beaulieu 25 / Beaulieulaan 25	J70	Bruxelles	Joseph II 70 Rue Joseph II 70 / Josef II-straat 70
BU29	Bruxelles	Beaulieu 29 - Pas sur la carte Avenue de Beaulieu 29 / Beaulieulaan 29	J79	Bruxelles	Joseph II 79 Rue Joseph II 79 / Josef II-straat 79
BU31	Bruxelles	Beaulieu 31 - Pas sur la carte Avenue de Beaulieu 31 / Beaulieulaan 31	J99	Bruxelles	Joseph II 99 Rue Joseph II 99 / Josef II-straat 99
BU33	Bruxelles	Beaulieu 33 - Pas sur la carte Avenue de Beaulieu 33 / Beaulieulaan 33	JMO	Luxembourg	Bâtiment Jean Monnet Rue Alcide De Gasperi
BU5	Bruxelles	Beaulieu 5 - Pas sur la carte Avenue de Beaulieu 5 / Beaulieulaan 5	JRCGEEL	Geel	Geel site Retieseweg 111
BU9	Bruxelles	Beaulieu 9 - Pas sur la carte Avenue de Beaulieu 9 / Beaulieulaan 9	JRCISP	Ispra	Ispra site Via Enrico Fermi 2749, I
C107	Bruxelles	Cortenbergh 107 Avenue de Cortenbergh 107 / Kortenberglaan 107	JRCKARLS	Karlsruhe	Karlsruhe site Hermann-von-Helmholtz-Platz 1
C115	Bruxelles	Cortenbergh 115 Avenue de Cortenbergh 115 / Kortenberglaan 115	JRCPETT	Petten	Petten site Westerduinweg 3
C158	Bruxelles	Cortenbergh 158 Avenue de Cortenbergh 158 / Kortenberglaan 158	JRCSEVI	Séville	Expo building Calle Inca Garcilaso, 3
C25	Bruxelles	Cortenbergh 25 Avenue de Cortenbergh 25 / Kortenberglaan 25	KORT	Bruxelles	Archives Industriepark Guldendelle Vinkstraat 2
CCAB	Bruxelles	Centre Albert Borschette Rue Froissart 36 / Froissartstraat 36	L102	Bruxelles	Loi 102 Rue de la Loi 102 / Wetstraat 102
CDMA	Bruxelles	Champ de Mars Rue du Champ de Mars 21 / Marsveldstraat 21	L130	Bruxelles	Loi 130 Rue de la Loi 130 / Wetstraat 130
CHAR	Bruxelles	Charlemagne Rue de la Loi 170 / Wetstraat 170	L15	Bruxelles	Loi 15 Rue de la Loi 15 / Wetstraat 15
CLOV	Bruxelles	Crèche Clovis Boulevard Clovis 75-79 / Clovislaan 75-79	L41	Bruxelles	Loi 41 Rue de la Loi 41 / Wetstraat 41
COLE	Bruxelles	Crèche Comet-Leman Rue du Comet 41-45 / Hoomstraat 41-45	L56	Bruxelles	Loi 56 Rue de la Loi 56 / Wetstraat 56
COVE	Bruxelles	Covent Garden - Pas sur la carte Place Rogier 16 / Rogierplein 16	L86	Bruxelles	Loi 86 Rue de la Loi 86 / Wetstraat 86
COVE2	Bruxelles	Covent Garden 2 - Pas sur la carte Place Rogier 16 / Rogierplein 16	LACC	Luxembourg	Bâtiment Laccolith 20, rue Eugène Ruppert
CPE1	Luxembourg	Centre polyvalent de la petite enfance 1, rue Albert Borschette	LX40	Bruxelles	Luxembourg 40 Rue du Luxembourg 40 / Luxemburgstraat 40
CPE2	Luxembourg	Centre polyvalent de la petite enfance (crèche) Rue Albert Borschette	LX46	Bruxelles	Luxembourg 46 Rue du Luxembourg 46 / Luxemburgstraat 46
CPE3	Luxembourg	Centre polyvalent de la petite enfance (nouveau bâtiment) Rue Albert Borschette	MADO	Bruxelles	Madou Place Madou 1 / Madouplein 1
CPE5	Mamer	Centre polyvalent de l'enfance Rue Gaston Thorn	MER	Luxembourg	Mercier 2, rue Mercier
CSM1	Bruxelles	Cour Saint-Michel 1 Cours Saint-Michel 23 / Sint-Michielswarande 23	MERO	Bruxelles	Mérode Avenue de Tervuren 41 / Tervurenlaan 41
DAV1	Bruxelles	Immeuble logistique - Pas sur la carte Avenue du Bourget 1-3 / Bourgetlaan 1-3	MON15	Bruxelles	Montoyer 15 Rue Montoyer 15 / Montoyerstraat 15
DM24	Bruxelles	Demot 24 Rue Demot 24 / Demotstraat 24	MON34	Bruxelles	Montoyer 34 Rue Montoyer 34 / Montoyerstraat 34
DM28	Bruxelles	Demot 28 Rue Demot 28 / Demotstraat 28	MON59	Bruxelles	Montoyer 59 Rue Montoyer 59 / Montoyerstraat 59
DRB	Luxembourg	Bâtiment Drosbach 12, rue G. Kroll	N105	Bruxelles	Nerviens 105 Avenue des Nerviens 105 / Nervierslaan 105
EE1	Luxembourg	École européenne I — Kirchberg 23, boulevard Konrad Adenauer	ORBN	Bruxelles	Orban Square Frère Orban 8 / Frère-Orbansquare 8
EE2	Mamer	École européenne II — Bertrange - Pas sur la carte Rue Gaston Thorn	OVER	Bruxelles	Overijse - Pas sur la carte Avenue de la Sapinière 54 / Dennenboslaan 54
EEAS	Bruxelles	Bâtiment EEAS Rond Point Robert Schuman 9A / Robert Schumanplein 9A	PALM	Bruxelles	Crèche Palmerston Avenue Palmerston 6-14 / Palmerstonlaan 6-14
EUFO1	Luxembourg	Euroforum 12, rue Robert Stümper	PLB3	Bruxelles	Philippe Le Bon 3 Philippe Le Bon 3 / Filips de Goedestraat 3
EUROPE	Luxembourg	Maison de l'Europe (MAEU) - Pas sur la carte 7, rue du Marché aux Herbes	RP14	Bruxelles	InfEuropa Schuman 14 Rue Archimède 1 / Archimedesstraat 1
F101	Bruxelles	Froissart 101 Rue Froissart 101 / Froissartstraat 101	SC11	Bruxelles	Science 11 Rue de la Science 11 / Wetenschapsstraat 11
FISR	Luxembourg	Fischer 135, rue Adolphe Fischer	SC27	Bruxelles	Science 27 (SCAN) Rue de la Science 27 / Wetenschapsstraat 27
G1	Bruxelles	Genève 1 - Pas sur la carte	SC29	Bruxelles	Science 29 (SCAN) Rue de la Science 29 / Wetenschapsstraat 29
			SDME	Bruxelles	Square de Meeûs (SQM)

Code	Ville	Adresse
		Square de Meeûs 8 / de Meeûs-square 8
SPA2	Bruxelles	Spa2 Pavillon Rue de Spa 2 / Spastraat 2
SPA3	Bruxelles	Spa3 Rue de Spa 3 / Spastraat 3
T2	Luxembourg	Jean Monnet temporaire 1-7, boulevard Pierre Frieden
VM18	Bruxelles	Couvent Van Maerlant Rue van Maerlant 18 / van Maerlantstraat 18
VM2	Bruxelles	Van Maerlant Rue van Maerlant 2 / van Maerlantstraat 2
W910	Bruxelles	Chaussée de Wavre 910 - Pas sur la carte Chaussée de Wavre 910 / Waversteenweg 910
WALI	Bruxelles	Crèche Wagon Lit Boulevard Clovis 53 / Clovislaan 53
WILS	Bruxelles	Garderie Wilson Rue Wilson 16 / Wilsonstraat 16
WIND	Luxembourg	Windhof (Centre de données) - Pas sur la carte

This map shows a section of Brussels, Belgium, centered around the Schuman Tunnel (Tunnel Schuman). The map is overlaid with numerous blue and orange labels, likely representing bus stops or transit routes. Key locations include Parc Léopold, Square Marie-Louise, and various residential areas. The map is credited to OpenStreetMap contributors.

BRUXELLES





LUXEMBOURG – Quartiers gare et cloche d'or



STRASBOURG



Commission européenne

Collège	18
Cabinets des commissaires	20
Cabinet du Président Jean-Claude JUNCKER	20
Personnel du Cabinet	20
Cabinet du Premier Vice-président Frans TIMMERMANS — Amélioration de la réglementation, les Relations interinstitutionnelles, l'Etat de droit et la Charte des Droits fondamentaux	20
Personnel du Cabinet	20
Cabinet de la Haute Représentante de l'Union européenne pour les Affaires étrangères et la Politique de sécurité et Vice-Présidente Federica MOGHERINI	20
Personnel du Cabinet	20
Cabinet de la Commissaire Mariya GABRIEL — Economie numérique et Société numérique	21
Personnel du Cabinet	21
Cabinet du Vice-président Maroš ŠEFČOVIC — Union de l'énergie	21
Personnel du Cabinet	21
Cabinet du vice-président Valdis DOMBROVSKIS — Euro et dialogue social, également en charge de la stabilité financière, des services financiers et de l'union des marchés de capitaux	21
Personnel du Cabinet	21
Cabinet du Vice-président Jyrki KATAINEN — Emploi, Croissance, Investissement et Compétitivité	21
Personnel du Cabinet	21
Cabinet du commissaire Günther OETTINGER — Budget et ressources humaines	22
Personnel du Cabinet	22
Cabinet du Commissaire Johannes HAHN — Politique de voisinage et Négociations d'élargissement	22
Personnel du Cabinet	22
Cabinet de la Commissaire Cecilia MALMSTRÖM — Commerce	22
Personnel du Cabinet	22
Conseiller-Auditeur	22
Cabinet du Commissaire Neven MIMICA — Coopération internationale et Développement	23
Personnel du Cabinet	23
Cabinet du Commissaire Miguel ARIAS CAÑETE — Action pour le climat et Energie	23
Personnel du Cabinet	23
Cabinet du Commissaire Karmenu VELLA — Environnement, Affaires maritimes et Pêche	23
Personnel du Cabinet	23
Cabinet du Commissaire Vytenis ANDRIUKAITIS — Santé et Sécurité alimentaire	23
Personnel du Cabinet	24
Cabinet du Commissaire Dimitris AVRAMOPOULOS — Migration, Affaires intérieures et Citoyenneté	24
Personnel du Cabinet	24
Cabinet de la Commissaire Marianne THYSEN — Emploi, Affaire sociales, Compétences et Mobilité des travailleurs	24
Personnel du Cabinet	24
Cabinet du Commissaire Pierre MOSCOVICI — Affaires économiques et financières, Fiscalité et Union douanière	24

Personnel du Cabinet	24
Cabinet du Commissaire Christos STYLIANIDES — Aide humanitaire et Gestion des crises	25
Personnel du Cabinet	25
Cabinet du Commissaire Phil HOGAN — Agriculture et Développement rural	25
Personnel du Cabinet	25
Cabinet du commissaire Julian KING — Union de la sécurité	25
Personnel du Cabinet	25
Cabinet de la Commissaire Violeta BULC — Transport	25
Personnel du Cabinet	26
Cabinet de la Commissaire Elżbieta BIEŃKOWSKA — Marché intérieur, Industrie, Entrepreneuriat et PME	26
Personnel du Cabinet	26
Cabinet de la Commissaire Věra JOUROVÁ — Justice, Consommateurs et Egalités des genres	26
Personnel du Cabinet	26
Cabinet du Commissaire Tibor NAVRACSICS — Education, Culture, Jeunesse et Sport	26
Personnel du Cabinet	26
Cabinet de la Commissaire Margrethe VESTAGER — Concurrence	27
Personnel du Cabinet	27
Conseiller-Auditeur	27
Cabinet du Commissaire Carlos MOEDAS — Recherche, Science et Innovation	27
Personnel du Cabinet	27

SG — Secrétariat général **28**

Dir A — Stratégie, Mieux légiférer & Corporate Governance	29
Dir B — Prise de décision & Collégialité	29
Dir C — Transparence, Efficience & Ressources	29
Dir D — Emploi, Croissance & Investissement	30
Dir E — Marché unique & Connectivité	30
Dir F — Citoyens, Migration & Union de la Sécurité	30
Dir SP — Service du Protocole	31
Dir G — Relations avec les autres institutions	31
Dir H — Relations extérieures	31

SJ — Service juridique **32**

Dir K — Equipe LEG (Qualité de la Législation)	32
Dir A — Equipe AFFAIR (Établissement, services, droit des affaires, circulation des capitaux, transports, propriété intellectuelle et société de l'information)	33
Dir B — Equipe AGRI (Agriculture, pêche)	33
Dir C — Equipe AIDE (Aides d'état et dumping)	33
Dir D — Equipe BUDG (Budget, Douanes, Fiscalité)	33
Dir E — Equipe CONC (Concurrence)	33
Dir F — Equipe INST (Institutions)	33
Dir G — Equipe JLS (Justice, liberté et sécurité, droit privé et droit pénal)	33
Dir H — Equipe MIME (Marché intérieur, marchandises, énergie y compris Euratom, entreprise, union douanière, environnement)	34
Dir I — Equipe CFSP (PESC et Relations extérieures)	34
Dir J — Equipe SOC (Emploi et affaires sociales, éducation et culture, santé et protection des consommateurs)	34
Dir L — Equipe TRADE — (Politique du Commerce et OMC)	34
Dir M — Equipe FPE (Droit de la fonction publique européenne)	34
Dir N — Equipe EEI (EUROZONE et questions économiques)	34

DG COMM — Direction générale de la communication **35**

Dir C — Représentation et communication dans les Etats membres	35
Dir A — Communication politique et services	37

Dir B — Stratégie et communication corporate	37
Dir D — Ressources	38
EPSC — Centre européen de stratégie politique	39
TF50. Task-force «article 50»	40
Dir A — Stratégie, coordination et communication	40
DG ECFIN — Direction générale des affaires économiques et financières	41
Dir A — Politiques, stratégie et communication	41
Dir CEF/CPE — Secrétariat du Comité Economique et Financier et du Comité de Politique Economique et de l'Eurogroupe/EWG	41
Dir C — Politique budgétaire et policy mix	42
Dir D — Relations économiques et financières internationales, gouvernance mondiale	42
Dir F — Economies des Etats membres I	43
Dir G — Economies des Etats membres II	43
Dir B — Investissements, croissance et réformes structurelles	43
Dir E — Economies des Etats membres III	44
Dir L — Trésor et opérations financières	44
Dir R — Ressources	45
DG GROW — Direction générale du marché intérieur, de l'industrie, de l'entrepreneuriat et des PME	46
Dir R — Ressources	46
Dir A — Compétitivité et Semestre européen	46
Dir B — Politique du marché unique, législation et mise en oeuvre	47
Dir C — Transformation industrielle et chaînes de valeur avancées	47
Dir D — Technologies pour les consommateurs, l'environnement et la santé	48
Dir F — Innovation et fabrication de pointe	48
Dir E — Modernisation du marché unique	48
Dir G — Marché unique pour les administrations publiques	49
Dir H — Programme COSME	49
Dir I — Politique spatiale, Copernicus et défense	49
Dir J — Programmes de navigation par satellite européen	50
DG COMP — Direction générale de la concurrence	51
Dir A — Politique et stratégie	51
Dir B — Marchés et cas I: Energie et environnement	52
Dir C — Marchés et cas II: Information, communication et médias	52
Dir D — Marchés et cas III: Services financiers	52
Dir E — Marchés et cas IV: Industries de base, secteur manufacturier et agriculture	53
Dir F — Marchés et cas V: Transports, poste et autres services	53
Dir G — Cartels	53
Dir H — Aides d'Etat: Contrôle général et exécution des décisions	53
Dir R — Management transversal	54
DG EMPL — Direction générale de l'emploi, des affaires sociales et de l'inclusion	55
Dir A — Gouvernance sociale et de l'emploi	55
Dir B — Emploi	55
Dir C — Affaires sociales	56
Dir D — Mobilité des travailleurs	56
Dir E — Compétences	56

Dir F — Investissement	57
Dir G — Audit, Evaluation et Communication	57
DG AGRI — Direction générale de l’agriculture et du développement rural	58
Dir A — International	58
Dir B — Qualité, recherche et innovation, sensibilisation	58
Dir C — Stratégie, simplification et analyse des politiques	59
Dir D — Durabilité et aide au revenu	59
Dir E — Développement rural I et aide de préadhésion	59
Dir F — Développement rural II	59
Dir G — Marchés et observatoires	60
Dir H — Assurance et audit	60
Dir I — Questions juridiques, institutionnelles et procédurales	60
Dir R — Ressources	61
DG ENER — Direction générale de l’énergie	62
Dir A — Politique énergétique	62
Dir B — Marché intérieur de l’énergie	62
Dir C — Energies renouvelables, Recherche et Innovation et Efficacité énergétique	63
Dir D — Energie nucléaire, sûreté et ITER	63
Dir E — Contrôle de sécurité d’EURATOM	64
DG CLIMA — Direction générale de l’action pour le climat	65
Dir A — Relations Internationales et Intégration et coordination des politiques	65
Dir B — Marchés européens et internationaux du carbone	65
Dir C — Stratégie en matière de lutte contre le changement climatique, Gouvernance et Emissions hors du système d’échange de quotas d’émissions	66
DG MOVE — Direction générale de la mobilité et des transports	67
Dir A — Coordination des politiques	67
Dir B — Investissement, Transport innovant et durable	68
Dir C — Terrestre	68
Dir D — Maritime	68
Dir E — Aérien	69
Dir SRD — Direction Ressources commune MOVE/ENER	69
DG ENV — Direction générale de l’environnement	71
Dir A — Politique, Coordination, LIFE Gouvernance et Ressources	71
Dir B — Economie Circulaire et Croissance Verte	71
Dir C — Qualité de vie	72
Dir D — Capital Naturel	72
Dir E — Mise en Œuvre et Soutien aux Etats Membres	72
Dir F — Développement Durable Mondial	73
DG RTD — Direction générale de la recherche et de l’innovation	74
Dir A — Centre de conception de la politique et de programmation	75
Dir B — Centre Commun de Mise en Œuvre	76
Dir C — Planète Saine	77
Dir D — Planète Propre	77
Dir E — Personnes	78
Dir F — Prospérité	78

Dir G — Rayonnement de la Recherche et de l'Innovation	79
Dir H — Coopération internationale	79
Dir I — Administration innovante	79
JRC — Centre commun de recherche	81
Dir C — Énergie, Transport et Climat (Petten)	81
Dir G — Sécurité et Sécurité Nucléaire (Karlsruhe)	81
Dir R — Services de support (Bruxelles)	82
Dir B — Croissance et Innovation (Séville)	82
Dir D — Ressources Durables (Ispra)	83
Dir E — Espace, Sécurité et Migration (Ispra)	83
Dir F — Santé, Consommateurs et Matériaux de Référence (Geel)	84
Dir A — Stratégie, Programme de travail et Ressources (Bruxelles)	84
Dir H — Gestion de la Connaissance (Ispra)	85
Dir I — Compétences (Ispra)	85
DG CNECT — Direction générale des réseaux de communication, du contenu et des technologies	86
Dir A — Intelligence artificielle et industrie numérique	86
Dir C — Excellence numérique et infrastructure pour la science	86
Dir E — Réseaux du futur	87
Dir H — Société numérique, confiance et cybersécurité	87
Dir B — Réseaux et services de communications électroniques	88
Dir D — Stratégie et diffusion des politiques	88
Dir F — Marché numérique unique	89
Dir G — Données	89
Dir I — Politiques en matière de médias	90
Dir R — Ressources et support	90
DG MARE — Direction générale des affaires maritimes et de la pêche	92
Dir A — Politique maritime et économie bleue	92
Dir B — Gouvernance internationale des océans et pêche durable	92
Dir C — Politique de la pêche dans l'Atlantique, la mer du Nord, la mer Baltique et les régions ultrapériphériques	93
Dir D — Politique de la pêche dans la mer Méditerranée et la mer Noire	93
Dir E — Affaires générales et ressources	93
DG FISMA — Direction générale de la stabilité financière, des services financiers et de l'union des marchés des capitaux	95
Dir C — Marchés financiers	95
Dir D — Banques et assurances	95
Dir E — Surveillance du système financier et gestion de crises	95
Dir A — Affaires générales	96
Dir B — Politiques horizontales	96
DG REGIO — Direction générale de la politique régionale et urbaine	97
Dir A — Budget, communication et affaires générales	97
Dir B — Politique	98
Dir C — Audit	98
Dir D — Coopération territoriale européenne, Macro-régions, Interreg et Mise en oeuvre des programmes I	99
Dir E — Renforcement des capacités administratives et Mise en oeuvre des programmes II	99

Dir F — Clôture, Grands Projets et Mise en oeuvre des programmes III	99
Dir G — Croissance intelligente et durable et mise en oeuvre des programmes IV	99
DG TAXUD — Direction générale de la fiscalité et de l'union douanière	101
Dir A — Douanes	101
Dir B — Livraison numérique des politiques douanières et fiscales	102
Dir C — Fiscalité indirecte et administration fiscale	102
Dir D — Fiscalité directe, coordination fiscale, analyse économique et évaluation	103
Dir E — Affaires internationales et générales	104
DG EAC — Direction générale de l'éducation, de la jeunesse, du sport et de la culture	105
Dir C — Innovation, Coopération internationale et Sport	105
Dir D — Culture et créativité	105
Dir A — Stratégie politique et Evaluation	106
Dir B — Jeunesse, Education et Erasmus+	106
Dir R — Gestion de la performance, Supervision et Ressources	107
DG SANTE — Direction générale de la santé et de la sécurité alimentaire	109
Dir A — Gestion des ressources et amélioration de la réglementation	109
Dir B — Systèmes de santé, produits médicaux et innovation	110
Dir C — Santé publique, connaissance des états membres, gestion de crise	110
Dir D — Chaîne alimentaire : relations internationales et avec les parties prenantes	110
Dir E — Sécurité alimentaire et des aliments pour animaux, innovation	111
Dir F — Audits et analyse dans les domaines de la santé et de l'alimentation	111
Dir G — Gestion de crise dans les domaines alimentaire, des animaux et des plantes	112
DG HOME — Direction générale de la migration et des affaires intérieures	113
Dir C — Migration, protection et visas	113
Dir D — Sécurité	113
Dir A — Stratégie et Affaires générales	114
Dir B — Frontières, interopérabilité et innovation	114
Dir E — Fonds pour la migration et la sécurité ; Ressources financières	115
Dir F — Audit Financier, Gestion des Données et Evaluation des Risques	115
DG NEAR — Direction générale du voisinage et des négociations d'élargissement	116
Dir C — Voisinage oriental et renforcement des institutions	116
Dir B — Voisinage méridional	116
Dir A — Stratégie et Turquie	117
Dir D — Balkans occidentaux	117
Dir R — Ressources	118
FPI — Service des instruments de politique étrangère	119
DG TRADE — Direction générale du commerce	120
Dir A — Ressources, Information et Coordination Politique	120
Dir B — Services et investissement, Propriété Intellectuelle et Marchés Publics	120
Dir C — Asie et Amérique Latine	121
Dir D — Développement Durable; Accords de Partenariat Economique-Afrique, Caraïbes et Pacifique; Agro-alimentaire et Pêche	121
Dir E — Pays voisins, Etats-Unis et Canada	121

Dir F — OMC, Questions Juridiques et Commerce des Biens	121
Dir G — Stratégie et Analyse Commerciales, Accès au Marché	122
Dir H — Défense commerciale	122
DG JUST — Direction générale de la justice et des consommateurs	123
Dir B — Justice pénale	123
Dir E — Consommateurs	123
Dir A — Justice civile et commerciale	124
Dir C — Droits fondamentaux et Etat de droit	124
Dir D — Egalité et citoyenneté de l'Union	125
DG DEVCO — Direction générale de la coopération internationale et du développement	126
Dir A — Coopération internationale et politique de développement	127
Dir B — Hommes et paix	127
Dir C — Planète et prospérité	127
Dir D — Relations UE-UA, Afrique occidentale et orientale	128
Dir E — Afrique centrale et australe, océan Indien	128
Dir F — Asie, Asie centrale, Moyen-Orient/pays du Golfe et Pacifique	128
Dir G — Amérique latine et Caraïbes	129
Dir R — Ressources	129
DG ECHO — Direction générale de la protection civile et des opérations d'aide humanitaire européennes (ECHO)	130
Dir C — Voisinage et Moyen-Orient	130
Dir D — Afrique subsaharienne, Asie, Amérique latine et Pacifique	130
Dir A — Gestion des Situations d'urgence et rescEU	130
Dir B — Prévention et préparation aux catastrophes	131
Dir E — Affaires générales	131
ESTAT — Eurostat	132
Dir A — Ressources	132
Dir B — Méthodologie; Diffusion; Coopération dans le Système statistique européen	132
Dir C — Statistiques macroéconomiques	133
Dir D — Statistiques des finances des administrations publiques (GFS)	133
Dir E — Statistiques régionales et sectorielles	133
Dir F — Statistiques sociales	134
Dir G — Statistiques des entreprises et du commerce	134
DG HR — Direction générale des ressources humaines et de la sécurité	135
Dir AMC — Account Management Centre	135
Dir A — Développement organisationnel	137
Dir B — Gestion des talents et de la diversité	137
Dir C — Gestion des talents et de la diversité — personnel d'encadrement	138
Dir D — Santé et bien-être — Conditions de travail	138
Dir E — Affaires juridiques et partenariats	139
Dir DS — Sécurité	140
DG DIGIT — Direction générale de l'informatique	141
Dir C — Environnement de travail et infrastructure numériques	141
Dir D — Services numériques	142
Dir A — Stratégie et ressources	143

Dir B — Solutions numériques business	144
Dir S — Sécurité Informatique	145
DG BUDG — Direction générale du budget	146
Dir R — Ressources	146
Dir C — Exécution budgétaire (Budget général et FED)	147
Dir A — Dépenses	147
Dir B — Recettes et Cadre financier pluriannuel	148
Dir D — Service Financier Central	148
DG IAS — Service d'audit interne	150
Dir A — Audit dans les Agences de l'UE et autres organismes autonomes	150
Dir B — Audit au sein de la Commission et des Agences Exécutives I	150
Dir C — Audit au sein de la Commission et des Agences Exécutives II	150
OLAF — Office européen de lutte antifraude	151
Dir A — Enquêtes I	151
Dir B — Enquêtes II	152
Dir C — Soutien aux Enquêtes	152
Dir D — Politique	153
DG SCIC — Direction générale de l'interprétation	154
Dir C — Ressources et services corporate	154
Dir A — Interprètes	155
Dir B — Gestion des services d'interprétation et accompagnement professionnel	156
DG DGT — Direction générale de la traduction	157
Dir A — Traduction	157
Dir B — Traduction	158
Dir C — Traduction	159
Dir D — Traduction	160
Dir R — Ressources	161
Dir S — Relations avec les clients	162
OP — Office des publications	163
Dir A — Gestion stratégique de l'information	163
Dir B — Production des publications	164
Dir C — Accès et réutilisation de l'information publique	164
Dir D — Corporate Services	165
OIB — Office pour les infrastructures et la logistique à Bruxelles	166
PMO — Office de gestion et de liquidation des droits individuels	168
OIL — Office pour les infrastructures et la logistique à Luxembourg	170
EPSO — Office européen de sélection du personnel	171

Commission européenne

http://ec.europa.eu/index_en.htm

Collège

<http://ec.europa.eu/commission/2014-2019>

M. Jean-Claude JUNCKER



Président de la Commission européenne
Luxembourg

<http://ec.europa.eu/commission/2014-2019/president>
<https://twitter.com/JunckerEU>
<https://www.facebook.com/JunckerEU>
<http://ec.europa.eu/avservices/mediagallery/index.cfm?sitelang=en#1226>
Tél. +32 229-55033

M. Frans TIMMERMANS



Premier vice-président — Amélioration de la réglementation, les Relations interinstitutionnelles, l'Etat de droit et la Charte des Droits fondamentaux
Pays-Bas

http://ec.europa.eu/commission/2014-2019/timmermans_en
<https://twitter.com/TimmermansEU>
<https://www.facebook.com/frans.timmermans>
<http://ec.europa.eu/avservices/mediagallery/index.cfm?sitelang=en#11454>
Tél. +32 229-55147

Mme Federica MOGHERINI



Vice-présidente — Haute représentante de l'Union pour les affaires étrangères et la politique de sécurité
Italie

<http://ec.europa.eu/commission/2014-2019/mogherini>
<https://twitter.com/FedericaMog>
<https://www.facebook.com/f.mogherini>
<http://ec.europa.eu/avservices/mediagallery/index.cfm#26043>
Tél. +32 2584-4371

M. Valdis DOMBROVSKIS



Vice-président pour l'euro et le dialogue social, également en charge de la stabilité financière, des services financiers et de l'union des marchés de capitaux
Lettonie

<http://ec.europa.eu/commission/2014-2019/dombrovskis>
<https://twitter.com/VDombrovskis>
<https://facebook.com/valdis.dombrovskis.31>
<http://ec.europa.eu/avservices/mediagallery/index.cfm?sitelang=en#7413>
Tél. +32 229-55446

M. Jyrki KATAINEN



Vice-président — Emploi, Croissance, Investissement et Compétitivité
Finlande

<http://ec.europa.eu/commission/2014-2019/katainen>
<https://twitter.com/jyrkikatainen>
<https://www.facebook.com/JKatainen>
<http://ec.europa.eu/avservices/mediagallery/index.cfm?sitelang=en#12404>
Tél. +32 229-55599

M. Guenther OETTINGER



Membre de la Commission — Budget et Ressources humaines
Allemagne

<http://ec.europa.eu/commission/2014-2019/oettinger>
<https://twitter.com/GOettingerEU>
<http://ec.europa.eu/avservices/mediagallery/index.cfm?sitelang=en#9385>
Tél. +32 229-82025

M. Johannes HAHN



Membre de la Commission — Politique de voisinage et Négociations d'élargissement
Autriche

<http://ec.europa.eu/commission/2014-2019/hahn>
<https://twitter.com/JHahnEU>
<http://ec.europa.eu/avservices/mediagallery/index.cfm?sitelang=en#12496>
Tél. +32 229-86472

Mme Cecilia MALMSTRÖM



Membre de la Commission — Commerce
Suède

<http://ec.europa.eu/commission/2014-2019/malmstrom>
<https://twitter.com/MalmstromEU>
<https://www.facebook.com/MalmstromEU>
<http://ec.europa.eu/avservices/mediagallery/index.cfm?sitelang=en#3148>
Tél. +32 229-86366

M. Neven MIMICA



Membre de la Commission — Coopération internationale et Développement
Croatie

<http://ec.europa.eu/commission/2014-2019/mimica>
<https://twitter.com/MimicaEU>
<https://www.facebook.com/pages/Neven-Mimica/709582595828324>
<http://ec.europa.eu/avservices/mediagallery/index.cfm?sitelang=en#7727>
Tél. +32 229-52173

M. Miguel ARIAS CAÑETE



Membre de la Commission — Action pour le climat et Energie
Espagne

<http://ec.europa.eu/commission/2014-2019/arias-canete>
https://twitter.com/MAC_europa
<http://ec.europa.eu/avservices/mediagallery/index.cfm?sitelang=en#3389>
Tél. +32 229-55675

M. Karmenu VELLA



Membre de la Commission — Environnement, Affaires maritimes et Pêche
Malte

<http://ec.europa.eu/commission/2014-2019/vella>
<https://twitter.com/KarmenuVella>
<https://www.facebook.com/PeritKarmenuVella>
<http://ec.europa.eu/avservices/mediagallery/index.cfm?sitelang=en#27361>
Tél. +32 229-55725

M. Vytenis ANDRIUKAITIS



Membre de la Commission — Santé et Sécurité alimentaire

Lituanie

<http://ec.europa.eu/commission/2014-2019/andriukaitis>

https://twitter.com/V_Andriukaitis/

<https://www.facebook.com/vytenisandriukaitis>

<http://ec.europa.eu/avservices/mediagallery/index.cfm?sitelang=en#7435>

Tél. +32 229-54159

M. Dimitris AVRAMOPOULOS

(Δημήτρης ΑΒΡΑΜΟΠΟΥΛΟΣ)

Membre de la Commission — Migration, Affaires intérieures et Citoyenneté

Grèce

<http://ec.europa.eu/commission/2014-2019/avramopoulos>

<https://twitter.com/avramopoulos>

<http://www.youtube.com/user/davramopoulos/videos>

<https://www.flickr.com/photos/avramopoulos/>

Tél. +32 229-54616

Mme Marianne THYSSEN

Membre de la Commission — Emploi, Affaire sociales, Compétences et Mobilité des travailleurs

Belgique

<http://ec.europa.eu/commission/2014-2019/thyssen>

<https://twitter.com/mariannethyssen>

<https://www.facebook.com/mariannethyssen>

<http://ec.europa.eu/avservices/mediagallery/index.cfm?sitelang=en#4172>

Tél. +32 229-55491

M. Pierre MOSCOVICI



Membre de la Commission — Affaires économiques et financières, Fiscalité et Union douanière

France

<http://ec.europa.eu/commission/2014-2019/moscovici>

<https://twitter.com/pierremoscovici>

<https://www.facebook.com/pierre.moscovici>

<http://ec.europa.eu/avservices/mediagallery/index.cfm?sitelang=en#3203>

Tél. +32 229-55473

M. Christos STYLIANIDES

(Χρήστος ΣΤΥΛΙΑΝΙΔΗΣ)



Membre de la Commission — Aide humanitaire et Gestion des crises

Chypre

<http://ec.europa.eu/commission/2014-2019/stylianides>

<https://twitter.com/StylianidesEU>

<http://ec.europa.eu/avservices/mediagallery/index.cfm?sitelang=en#22446>

Tél. +32 229-54605

M. Phil HOGAN



Membre de la Commission — Agriculture et développement rural

Irlande

<http://ec.europa.eu/commission/2014-2019/hogan>

<https://twitter.com/PhilHoganEU>

<https://www.facebook.com/PhilHoganEU>

<http://ec.europa.eu/avservices/mediagallery/index.cfm?sitelang=en#18491>

Tél. +32 229-55286

Mme Violeta BULC



Membre de la Commission — Transports

Slovénie

<http://ec.europa.eu/commission/2014-2019/bulc>

https://twitter.com/Bulc_EU

<https://www.facebook.com/VioletaBulc.EU?ref=ts&fref=ts>

<http://ec.europa.eu/avservices/mediagallery/index.cfm?sitelang=en#27604>

Tél. +32 229-55625

Mme Elzbieta BIENKOWSKA



Membre de la Commission — Marché intérieur, Industrie, Entrepreneuriat et PME

Pologne

<http://ec.europa.eu/commission/2014-2019/bienkowska>

<https://twitter.com/EBienkowskaEU>

<http://ec.europa.eu/avservices/mediagallery/index.cfm?sitelang=en#16330>

Tél. +32 229-54080

Mme Vera JOUROVA



Membre de la Commission — Justice, Consommateurs et Egalités des genres

Tchéquie

<http://ec.europa.eu/commission/2014-2019/jourova>

<https://twitter.com/verajourova>

<http://ec.europa.eu/avservices/mediagallery/index.cfm?sitelang=en#25869>

Tél. +32 229-55144

M. Tibor NAVRACSICS

Membre de la Commission — Education, Culture, Jeunesse et Sport

Hongrie

<http://ec.europa.eu/commission/2014-2019/navracsics>

<https://twitter.com/TNavracsicsEU>

<http://ec.europa.eu/avservices/mediagallery/index.cfm?sitelang=en#17060>

Tél. +32 229-55357

M. Julian KING



Membre de la Commission — Union de la Sécurité

Royaume-Uni

<http://ec.europa.eu/commission/2014-2019/king>

<https://twitter.com/JKingEU>

<http://ec.europa.eu/avservices/mediagallery/index.cfm?sitelang=en#32845>

Tél. +32 229-57420

M. Carlos MOEDAS

Membre de la Commission — Recherche, Science et Innovation

Portugal

<http://ec.europa.eu/commission/2014-2019/moedas>

<https://twitter.com/Moedas>

<https://www.facebook.com/cmoeas>

<http://www.linkedin.com/in/moedas>

Tél. +32 229-55373

Mme Mariya GABRIEL



Membre de la Commission — Économie et société numériques

Bulgarie

https://ec.europa.eu/commission/commissioners/2014-2019/gabriel_en

<https://twitter.com/GabrielMariya>

<https://www.facebook.com/Mariya-Gabriel-456805764356097/>

<http://ec.europa.eu/avservices/mediagallery/index.cfm#18085>

Tél. +32 229-55960

Cabinets des commissaires

BERL

Postal address: building BERL - 1049 - Bruxelles / Brussel

1040 Bruxelles / Brussel

BELGIQUE

<https://ec.europa.eu/commission/commissioners/2014-2019>

CABINET DU PRÉSIDENT JEAN-CLAUDE JUNCKER

<https://ec.europa.eu/commission/commissioners/2014-2019/president>

https://ec.europa.eu/commission/commissioners/2014-2019/president/team_en

M. Jean-Claude JUNCKER

Tél. +32 229-55033

PERSONNEL DU CABINET

Mme Clara MARTINEZ ALBEROLA



Chef de cabinet du Président

Tél. +32 229-65730

M. Richard SZOSTAK

Chef de cabinet adjoint du Président

Tél. +32 229-96345

Mme Paulina DEJMEK HACK

Directeur de la coordination et de l'administration

Tél. +32 229-91553

M. Luc THOLONIAT

Conseiller économique

Tél. +32 229-88008

CABINET DU PREMIER VICE-PRÉSIDENT FRANS TIMMERMANS — AMÉLIORATION DE LA RÉGLEMENTATION, LES RELATIONS INTERINSTITUTIONNELLES, L'ÉTAT DE DROIT ET LA CHARTE DES DROITS FONDAMENTAUX

https://ec.europa.eu/commission/commissioners/2014-2019/timmermans_en

M. Frans TIMMERMANS

Tél. +32 229-55147

PERSONNEL DU CABINET

M. Ben SMULDERS



Chef de cabinet

Tél. +32 229-55299

Mme Michelle SUTTON



Chef de cabinet adjointe

Tél. +32 229-60239

M. Anthony AGOTHA

Expert de cabinet

Tél. +32 229-64733

CABINET DE LA HAUTE REPRÉSENTANTE DE L'UNION EUROPÉENNE POUR LES AFFAIRES ÉTRANGÈRES ET LA POLITIQUE DE SÉCURITÉ ET VICE-PRÉSIDENTE FEDERICA MOGHERINI

https://ec.europa.eu/commission/commissioners/2014-2019/mogherini/team_en

PERSONNEL DU CABINET

BERL

Postal address: building BERL - 1049 - Bruxelles / Brussel

1040 Bruxelles / Brussel

BELGIQUE

M. Stefano GRASSI

Chef de cabinet du HR/VP

Tél. +32 229-58898

CABINET DE LA COMMISSAIRE MARIYA GABRIEL — ECONOMIE NUMÉRIQUE ET SOCIÉTÉ NUMÉRIQUE

Mme Mariya GABRIEL

Tél. +32 229-55960

PERSONNEL DU CABINET

Mme Lora BORISSOVA

Chef de cabinet

Tél. +32 229-65251

M. Carl-Christian BUHR

Chef de cabinet adjoint

Tél. +32 229-68599

M. Eric PETERS

Expert de cabinet

Tél. +32 229-81205

CABINET DU VICE-PRÉSIDENT MAROŠ ŠEFČOVIC — UNION DE L'ÉNERGIE

https://ec.europa.eu/commission/commissioners/2014-2019/sefcovic_en

M. Maros SEFCOVIC

Tél. +32 229-64373

PERSONNEL DU CABINET

M. Juraj NOCIAR



Chef de cabinet

Tél. +32 229-90176

CABINET DU VICE-PRÉSIDENT VALDIS DOMBROVSKIS — EURO ET DIALOGUE SOCIAL, ÉGALEMENT EN CHARGE DE LA STABILITÉ FINANCIÈRE, DES SERVICES FINANCIERS ET DE L'UNION DES MARCHÉS DE CAPITAUX

https://ec.europa.eu/commission/commissioners/2014-2019/dombrovskis/team_en

M. Valdis DOMBROVSKIS

Tél. +32 229-55446

PERSONNEL DU CABINET

M. Massimo SUARDI



Chef de cabinet

Tél. +32 229-67171

Mme Zaneta VEGNERE

Expert de cabinet

Tél. +32 229-57732

CABINET DU VICE-PRÉSIDENT JYRKI KATAINEN — EMPLOI, CROISSANCE, INVESTISSEMENT ET COMPÉTITIVITÉ

https://ec.europa.eu/commission/commissioners/2014-2019/katainen_en

M. Jyrki KATAINEN

Tél. +32 229-55599

PERSONNEL DU CABINET

M. Risto ARTJOKI
Chef de cabinet
Tél. +32 229-68011

Mme Nathalie DE BASALDUA
Chef de cabinet adjointe
Tél. +32 229-56189

Mme Marika LAUTSO-MOUSNIER
Expert de cabinet
Tél. +32 229-88298

CABINET DU COMMISSAIRE GÜNTHER OETTINGER — BUDGET ET RESSOURCES HUMAINES

https://ec.europa.eu/commission/commissioners/2014-2019/oettinger/team_en

M. Guenther OETTINGER
Tél. +32 229-82025

PERSONNEL DU CABINET

M. Michael HAGER



Chef de cabinet
Tél. +32 229-58977

M. Thibaut KLEINER



Chef de cabinet adjoint
Tél. +32 229-96502

M. Markus SCHULTE

Expert de cabinet
Tél. +32 229-80207

CABINET DU COMMISSAIRE JOHANNES HAHN — POLITIQUE DE VOISINAGE ET NÉGOCIATIONS D'ÉLARGISSEMENT

https://ec.europa.eu/commission/commissioners/2014-2019/hahn/team_en

M. Johannes HAHN
Tél. +32 229-86472

PERSONNEL DU CABINET

M. David MUELLER

Chef de cabinet
Tél. +32 229-60891

M. Kyriacos CHARALAMBOUS

Chef de cabinet adjoint
Tél. +32 229-97712

M. Michael DOCZY

Expert de cabinet
Tél. +32 229-91265

CABINET DE LA COMMISSAIRE CECILIA MALMSTRÖM — COMMERCE

https://ec.europa.eu/commission/commissioners/2014-2019/malmstrom/team_en

Mme Cecilia MALMSTRÖM
Tél. +32 229-86366

PERSONNEL DU CABINET

Mme Maria ASENIUS



Chef de cabinet
Tél. +32 229-59592

M. Miguel CEBALLOS BARON



Chef de cabinet adjoint
Tél. +32 229-67503

M. Christian BURGSMUELLER

Expert de cabinet
Tél. +32 229-57722

CONSEILLER-AUDITEUR

CHAR
Postal address: building CHAR - 1049 - Bruxelles / Brussel
1000 Bruxelles / Brussel
BELGIQUE

Mme Thinam JAKOB
Conseiller-auditeur — Chef d'unité — for
DG TRADE
Tél. +32 229-62933

CABINET DU COMMISSAIRE NEVEN MIMICA — COOPÉRATION INTERNATIONALE ET DÉVELOPPEMENT

https://ec.europa.eu/commission/commissioners/2014-2019/mimica/team_en

M. Neven MIMICA

Tél. +32 229-52173

PERSONNEL DU CABINET

M. Nils BEHRNDT



Chef de cabinet

Tél. +32 229-53539

M. Denis CAJO

Chef de cabinet adjoint

Tél. +32 229-57412

Mme Maud ARNOULD

Expert de cabinet

Tél. +32 229-66521

CABINET DU COMMISSAIRE MIGUEL ARIAS CAÑETE — ACTION POUR LE CLIMAT ET ENERGIE

https://ec.europa.eu/commission/commissioners/2014-2019/arias-canete/team_en

M. Miguel ARIAS CAÑETE

Tél. +32 229-55675

PERSONNEL DU CABINET

Mme Cristina LOBILLO BORRERO



Chef de cabinet

Tél. +32 229-88128

M. Pierre SCHELLEKENS



Chef de cabinet adjoint

Tél. +32 229-52744

M. Miguel Angel SAGREDO

FERNANDEZ

Expert de cabinet

Tél. +32 229-68589

CABINET DU COMMISSAIRE KARMENU VELLA — ENVIRONNEMENT, AFFAIRES MARITIMES ET PÊCHE

https://ec.europa.eu/commission/commissioners/2014-2019/vella/team_en

M. Karmenu VELLA

Tél. +32 229-55725

PERSONNEL DU CABINET

M. Juergen MUELLER



Chef de cabinet

Tél. +32 229-94401

Mme Kathiana GHIO

Chef de cabinet adjointe

Tél. +32 229-52770

M. Andras INOTAI

Expert de cabinet

Tél. +32 229-85042

CABINET DU COMMISSAIRE VYTENIS ANDRIUKAITIS — SANTÉ ET SÉCURITÉ ALIMENTAIRE

https://ec.europa.eu/commission/commissioners/2014-2019/andriukaitis/team_en

M. Vytenis ANDRIUKAITIS

Tél. +32 229-54159

PERSONNEL DU CABINET

M. Arūnas VINČIŪNAS



Chef de cabinet
Tél. +32 229-57745

Mme Nathalie CHAZE



Chef de cabinet adjointe
Tél. +32 229-64816

CABINET DU COMMISSAIRE DIMITRIS AVRAMOPOULOS — MIGRATION, AFFAIRES INTÉRIEURES ET CITOYENNETÉ

https://ec.europa.eu/commission/commissioners/2014-2019/avramopoulos_en

M. Dimitris AVRAMOPOULOS

Tél. +32 229-54616

PERSONNEL DU CABINET

Mme Diane SCHMITT

Chef de cabinet
Tél. +32 229-60736

Mme Sofia ASTERIADI



Chef de cabinet adjointe
Tél. +32 229-57103

CABINET DE LA COMMISSAIRE MARIANNE THYSSEN — EMPLOI, AFFAIRE SOCIALES, COMPÉTENCES ET MOBILITÉ DES TRAVAILLEURS

https://ec.europa.eu/commission/commissioners/2014-2019/thyssen/team_en

Mme Marianne THYSSEN

Tél. +32 229-55491

PERSONNEL DU CABINET

Mme Inge BERNAERTS

Chef de cabinet
Tél. +32 229-51888

Mme Ruth PASERMAN



Chef de cabinet adjointe
Tél. +32 229-93638

M. Raf DE BACKER

Expert de cabinet
Tél. +32 229-56901

CABINET DU COMMISSAIRE PIERRE MOSCOVICI — AFFAIRES ÉCONOMIQUES ET FINANCIÈRES, FISCALITÉ ET UNION DOUANIÈRE

https://ec.europa.eu/commission/commissioners/2014-2019/moscovici/team_en

M. Pierre MOSCOVICI

Tél. +32 229-55473

PERSONNEL DU CABINET

M. Olivier BAILLY



*Head of Cabinet of the Commissioner for
Economic and financial matters, taxation
and Customs issues*
Tél. +32 229-68717

M. Reinhard FELKE



Chef de cabinet adjoint
Tél. +32 229-94582

M. Fabien DELL

Expert de cabinet
Tél. +32 229-57014

CABINET DU COMMISSAIRE CHRISTOS STYLIANIDES — AIDE HUMANITAIRE ET GESTION DES CRISES

https://ec.europa.eu/commission/commissioners/2014-2019/stylianides/team_en

M. Christos STYLIANIDES

Tél. +32 229-54605

PERSONNEL DU CABINET

M. Mathieu BRIENS

Chef de cabinet
Tél. +32 229-58645

M. Sohail LUKA

Chef de cabinet adjoint
Tél. +32 229-56757

CABINET DU COMMISSAIRE PHIL HOGAN — AGRICULTURE ET DÉVELOPPEMENT RURAL

https://ec.europa.eu/commission/commissioners/2014-2019/hogan/team_en

M. Phil HOGAN

Tél. +32 229-55286

PERSONNEL DU CABINET

M. Peter POWER



Chef de cabinet
Tél. +32 229-55333

Mme Elisabetta SIRACUSA



Chef de cabinet adjointe
Tél. +32 229-94234

M. Dermot RYAN

Expert de cabinet
Tél. +32 229-57854

CABINET DU COMMISSAIRE JULIAN KING — UNION DE LA SÉCURITÉ

https://ec.europa.eu/commission/commissioners/2014-2019/king/team_en

M. Julian KING

Tél. +32 229-57420

PERSONNEL DU CABINET

M. James MORRISON



Chef de cabinet
Tél. +32 229-99156

M. Julian SIEGL

Chef de cabinet adjoint
Tél. +32 229-59302

CABINET DE LA COMMISSAIRE VIOLETA BULC — TRANSPORT

https://ec.europa.eu/commission/commissioners/2014-2019/bulc/team_en

Mme Violeta BULC
Tél. +32 229-55625

PERSONNEL DU CABINET

M. Matej ZAKONJSEK



Chef de cabinet
Tél. +32 229-57895

M. Jocelyn FAJARDO



Chef de cabinet adjoint
Tél. +32 229-65399

M. Alessandro CARANO

Expert de cabinet
Tél. +32 229-58453

CABINET DE LA COMMISSAIRE ELŻBIETA BIEŃKOWSKA — MARCHÉ INTÉRIEUR, INDUSTRIE, ENTREPRENEURIAT ET PME

https://ec.europa.eu/commission/commissioners/2014-2019/bienkowska/team_en

Mme Elzbieta BIEŃKOWSKA

Tél. +32 229-54080

PERSONNEL DU CABINET

M. Tomasz HUSAK



Chef de cabinet
Tél. +32 229-57996

M. Kristian HEDBERG



Chef de cabinet adjoint
Tél. +32 229-55164

M. Carsten BERMIG

Expert de cabinet
Tél. +32 229-56985

CABINET DE LA COMMISSAIRE VĚRA JOUROVÁ — JUSTICE, CONSOMMATEURS ET ÉGALITÉS DES GENRES

https://ec.europa.eu/commission/commissioners/2014-2019/jourova/team_en

Mme Vera JOUROVA

Tél. +32 229-55144

PERSONNEL DU CABINET

Mme Renate NIKOLAY



Chef de cabinet
Tél. +32 229-99033

M. Daniel BRAUN



Chef de cabinet adjoint
Tél. +32 229-56271

Mme Monika LADMANOVA

Expert de cabinet
Tél. +32 229-61930

CABINET DU COMMISSAIRE TIBOR NAVRACSICS — EDUCATION, CULTURE, JEUNESSE ET SPORT

https://ec.europa.eu/commission/commissioners/2014-2019/navracsics/team_en

M. Tibor NAVRACSICS

Tél. +32 229-55357

PERSONNEL DU CABINET

Mme Adrienn KIRALY



Chef de cabinet
Tél. +32 229-62622

Mme Patricia REILLY
Chef de cabinet adjointe
Tél. +32 229-50371

M. Szabolcs HORVATH
Expert de cabinet
Tél. +32 229-92867

CABINET DE LA COMMISSAIRE MARGRETHE VESTAGER — CONCURRENCE

https://ec.europa.eu/commission/commissioners/2014-2019/vestager/team_en

Mme Margrethe VESTAGER
Tél. +32 229-55136

PERSONNEL DU CABINET

M. Claes BENGTSOON
Chef de cabinet
Tél. +32 229-92094

Mme Linsey MCCALLUM



Chef de cabinet adjointe
Tél. +32 229-90122

CONSEILLER-AUDITEUR

F101
Postal address: building F101 - 1049 - Bruxelles / Brussel
1000 Bruxelles / Brussel
BELGIQUE

M. Wouter WILS
Conseiller-auditeur — Chef d'unité
Tél. +32 229-69412

CABINET DU COMMISSAIRE CARLOS MOEDAS — RECHERCHE, SCIENCE ET INNOVATION

https://ec.europa.eu/commission/commissioners/2014-2019/moedas/team_en

M. Carlos MOEDAS
Tél. +32 229-55373

PERSONNEL DU CABINET

M. Antonio VICENTE



Chef de cabinet
Tél. +32 229-55376

Mme Giulia DEL BRENNA



Chef de cabinet adjointe
Tél. +32 229-58090

M. Keith SEQUEIRA
Expert de cabinet
Tél. +32 229-56938

SG — Secrétariat général

BERL

Postal address: building BERL - 1049 - Bruxelles / Brussel

1040 Bruxelles / Brussel

BELGIQUE

Mme Ilze JUHANSONE

Secrétaire général (Faisant fonction)

Tél. +32 229-80179

M. Alejandro CAINZOS

Assistant du Directeur général —

Assistant to the Secretary-General

Tél. +32 229-59562

M. Tom SNELS

Assistant du Directeur général —

Assistant to the Secretary-General —

Cabinet Liaison Officer

Tél. +32 229-64058

M. Thomas HEMMELGARN

Tél. +32 229-56656

Conseiller principal —
politiques institutionnelles et
administratives

M. Hubert SZLASZEWSKI

Tél. +32 229-95171

Comité d'examen de la
réglementation

Mme Veronica GAFFEY

Président du comité d'examen de la
réglementation

Tél. +32 229-69596

M. Bernard NAUDTS

Conseiller principal

Tél. +32 229-61537

M. Nils BJOERKSTEN

Conseiller principal

Tél. +32 229-60917

M. Andreas KOPP

Conseiller principal

Tél. +32 229-58516

Service d'appui à la réforme
structurelle

CHAR

Postal address: building CHAR - 1049 -

Bruxelles / Brussel

1000 Bruxelles / Brussel

BELGIQUE

https://ec.europa.eu/info/departments/structural-reform-support-service_en

M. Maarten VERWEY



Directeur général

Tél. +32 229-66844

Mme Ana LOPE

Assistant to the Director General of

SRSS

Tél. +32 229-61253

Mme Mary MCCARTHY

Directrice

Tél. +32 229-93493

Conseiller juridique

M. Vincenzo BACCARO

Tél. +32 229-65931

Conseiller en administration fiscale

M. Frank VAN DRIESSE

Conseiller

Tél. +32 229-69495

01. Budget et finances

M. Giuseppe MENCHI

Chef d'unité

Tél. +32 229-61193

001. Gestion financière et contractuelle — règlement de la question chypriote

M. Cesar VALOR ARCE

Chef de Secteur

Tél. +32 229-87214

002. Gestion financière et contractuelle — support technique

M. Asterios CHATZITHEODOROU

Chef de Secteur

Tél. +32 229-65268

02. Gouvernance et administration publique

M. Daniele DOTTO

Chef d'unité

Tél. +32 229-62701

03. Croissance et environnement des entreprises

M. Kaspar RICHTER

Chef d'unité

Tél. +32 229-90048

04. Marché de l'emploi, éducation, santé et services sociaux

Mme Geraldine MAHIEU

Chef d'unité

Tél. +32 229-63796

05. Appui au règlement de la question chypriote

M. Kjartan BJÖRNSSON

Chef d'unité

Tél. +32 229-87414

06. Administration fiscale et gestion des finances publiques

Mme Marlene Rosemarie MADSEN

Acting Head of Unit SRSS.06

Tél. +32 229-98027

07. Bureau d'Athènes

M. Ioannis HADJIYIANNIS

Chef d'unité

Tél. +30 214-4165801

08. Planification, évaluation et coordination du support

M. Thomas ANDREOU

Chef d'unité

Tél. +32 229-81809

Secrétaire général adjoint —
Chief Operating Officer

https://ec.europa.eu/info/strategy/decision-making-process_en

M. Pascal LEARDINI

Secrétaire général adjoint

Tél. +32 229-61306

Service de médiation — Médiateur de la Commission

M. Georgios MEZELAS
(Faisant fonction) — Médiateur de la
Commission européenne / European
Commission Mediator
Tél. +32 229-62908

DPO — Responsable de la protection des données

F101
Postal address: building F101 - 1049 - Bruxelles /
Brussel
1000 Bruxelles / Brussel
BELGIQUE

M. Martin KRÖGER
Chef d'unité
Tél. +32 229-99559

DIR A — STRATÉGIE, MIEUX LÉGISFÉRER & CORPORATE GOVERNANCE

CHAR
Postal address: building CHAR - 1049 - Bruxelles / Brussel
1000 Bruxelles / Brussel
BELGIQUE

M. Pascal LEARDINI
Directeur (Faisant fonction Occupation
pendant un détachement au sein de
l'institution)
Tél. +32 229-61306

1. Priorités politiques & programme de travail

BERL
Postal address: building BERL - 1049 -
Bruxelles / Brussel
1040 Bruxelles / Brussel
BELGIQUE

M. Rudiger BOOGERT
Chef d'unité
Tél. +32 229-92165

2. Évaluation & Analyse d'impact, Comité d'examen de la réglementation

BERL
Postal address: building BERL - 1049 -
Bruxelles / Brussel
1040 Bruxelles / Brussel
BELGIQUE

Mme Antonina CIPOLLONE
Chef d'unité
Tél. +32 229-98785

3. Cadre financier multiannuel & cycle annuel de gestion

BERL
Postal address: building BERL - 1049 -
Bruxelles / Brussel
1040 Bruxelles / Brussel
BELGIQUE

M. Michael WIMMER
Chef d'unité
Tél. +32 229-55118

4. Briefings du Président & des Vice-Présidents

BERL
Postal address: building BERL - 1049 -
Bruxelles / Brussel
1040 Bruxelles / Brussel
BELGIQUE

Mme Valérie DREZET-HUMEZ
Chef d'unité
Tél. +32 229-60038

5. Prospective & Communication stratégique

BERL
Postal address: building BERL - 1049 -
Bruxelles / Brussel
1040 Bruxelles / Brussel
BELGIQUE

Mme Beata KOLECKA
Chef d'unité
Tél. +32 229-67371

6. Corporate Governance & Continuité des opérations

BERL
Postal address: building BERL - 1049 -
Bruxelles / Brussel
1040 Bruxelles / Brussel
BELGIQUE

Mme Aleksandra KULAS
Chef d'unité
Tél. +32 229-64534

Conseiller pour la transformation digitale

M. Peter VAN LANDEGEM
Conseiller
Tél. +32 229-91552

DIR B — PRISE DE DÉCISION & COLLÉGIALITÉ

M. Jordi AYET PUIGARNAU
Directeur
Tél. +32 229-51528

1. Procédure orale & Réunions du Collège

Mme Ghislaine ALLOUIS-LE LOSTEC
Chef d'unité
Tél. +32 229-90979

2. Procédures écrites, d'habilitation & de délégation

M. Robert ANDRECS
Chef d'unité
Tél. +32 229-56072

4. Méthodes de travail & Processus décisionnel

Mme Martine DEPREZ
Chef d'unité
Tél. +32 229-62236

001. Systèmes décisionnels

Mme Pascale MINET
Chef de Secteur
Tél. +32 229-67146

DIR C — TRANSPARENCE, EFFICIENCE & RESSOURCES

Mme Tatjana VERRIER
Directrice
Tél. +32 229-92535

1. Transparence, Gestion documentaire & Accès aux documents

Mme Maria OLIVAN AVILES
Chef d'unité
Tél. +32 229-94975

2. Éthique, Bonne Administration & Relations avec le Médiateur européen

M. Christian LINDER
Chef d'unité
Tél. +32 229-86917

3. HR Business Correspondent, Finances & Formations Corporate

M. Benjamin DESURMONT
Chef d'unité
Tél. +32 229-84236

001. Finances

M. Christopher SUBHAN
Chef de Secteur
Tél. +32 229-84357

4. Correspondance du Président & des Vice-présidents

Mme Viviane D'UDEKEM D'ACQZ
Chef d'unité
Tél. +32 229-61919

5. Solutions numériques & Efficience des processus

M. Martin GRITSCH
Chef d'unité
Tél. +32 229-59467

Secrétaire général adjoint —
Coordination des politiques

Mme Celine GAUER
Secrétaire général adjoint
Tél. +32 229-63919

DIR D — EMPLOI, CROISSANCE & INVESTISSEMENT

M. Marcel HAAG
Directeur
Tél. +32 229-68605

1. Semestre européen, Investissements stratégiques européens & Cohésion

M. Miguel GIL TERTRE
Chef d'unité
Tél. +32 229-56493

2. Approfondissement de l'UEM, Comité budgétaire européen

M. Martin LARCH
Chef d'unité
Tél. +32 229-69244

3. Emploi, Éducation, Affaires sociales & Santé

M. Cosmin DOBRAN
Chef d'unité
Tél. +32 229-95027

DIR E — MARCHÉ UNIQUE & CONNECTIVITÉ

M. John WATSON
Directeur
Tél. +32 229-64166

1. Compétitivité, Innovation & Europe numérique

M. Olivier GIRARD
Chef d'unité
Tél. +32 229-87758

2. Ressources naturelles, Union de l'énergie & Durabilité

M. Francois ARBAULT
Chef d'unité
Tél. +32 229-91235

Préparation au Brexit

Mme Dorthe CHRISTENSEN
Chef d'unité
Tél. +32 229-56767

DIR F — CITOYENS, MIGRATION & UNION DE LA SÉCURITÉ

M. William SLEATH
Directeur
Tél. +32 229-61277

1. Droits des citoyens & des consommateurs & État de droit

M. Julien MOUSNIER
Chef d'unité
Tél. +32 229-95603

2. Migration, Gestion des frontières & Sécurité

M. Michael GREMMINGER
Chef d'unité
Tél. +32 229-53578

3. Application & Mise en œuvre du droit de l'UE

M. Rene SLOOTJES

Chef d'unité

Tél. +32 229-56559

Secrétaire général adjoint
— Relations avec les autres
institutions & Relations
extérieures

Mme Ilze JUHANSONE

Secrétaire général adjoint

Tél. +32 229-80179

DIR SP — SERVICE DU PROTOCOLE

M. Nicolas DE LA GRANDVILLE

Directeur

Tél. +32 229-52325

Conseiller

Mme Pernilla SJÖLIN

Conseillère

Tél. +32 229-80013

DIR G — RELATIONS AVEC LES AUTRES INSTITUTIONS

M. Enrico FORTI

Directeur

Tél. +32 229-65172

2. Conseil européen & Réunions des Dirigeants, COREPER II

M. Elies MESSAOUDI

Chef d'unité

Tél. +32 229-51716

4. Affaires institutionnelles

M. Henning KLAUS

Chef d'unité

Tél. +32 229-94310

1. Relations avec le Parlement européen & Comités consultatifs

Mme Raquel CORTES HERRERA

Chef d'unité

Tél. +32 229-67076

DIR H — RELATIONS EXTÉRIEURES

M. Michael KARNITSCHNIG

Directeur

Tél. +32 229-96066

1. Questions stratégiques de politique extérieure (incl. G7/G20)

M. Jean-Charles VAN EECKHAUTE

Management

Tél. +32 229-91920

2. Coordination de la mise en œuvre de la politique extérieure, de sécurité & de défense (incl. Comité de Politique & de Sécurité)

M. Diego DE OJEDA GARCIA-PARDO

Chef d'unité

Tél. +32 229-50230

3. Gestion des crises

M. Florin URSEANU

Chef d'unité

Tél. +32 229-62666

SJ — Service juridique

BERL

Postal address: building BERL - 1049 - Bruxelles / Brussel

1040 Bruxelles / Brussel

BELGIQUE

<https://ec.europa.eu/info/departments/legal-service>

M. Luis ROMERO REQUENA



Directeur général

Tél. +32 229-95150

Assistant du Directeur général,
Coordination juridique

M. Bernhard SCHIMA

Conseiller juridique

Tél. +32 229-60372

Assistant du Directeur général,
Coordination juridique

M. Bernd MARTENCZUK

Conseiller juridique

Tél. +32 229-65058

01. HR Business Correspondent, informatique et finances

M. William O'LEARY

Chef d'unité

Tél. +32 229-66221

DIRECTEUR GENERAL
ADJOINT (Chargé de la
Qualité de la Législation
(direction K), des Infractions et
de l'Information)

Mme Karen BANKS

Directrice générale adjointe

Tél. +32 229-52824

M. Michel NOLIN

Conseiller juridique

Tél. +32 229-55094

002. Information et Documentation

M. Alexandre Xavier Pierre LEWIS

Conseiller juridique

Tél. +32 229-68749

IT — Informatique

M. Pascal GINESTE

Chef de Secteur

Tél. +32 229-85075

DIR K — EQUIPE LEG (QUALITÉ DE LA LÉGISLATION)

Mme Brunhilde SCHUELTKÉ

Conseillère juridique principale

Tél. +32 229-53058

1. LEG Unité 1 (AGRI, JUST.E.2, MARE, SANTE)

Mme Iro DIMITRIOU

Chef d'unité

Tél. +32 229-60151

2. LEG Unité 2 (BUDG, CLIMA, ENV, FISMA, GROW, IAS, JRC, JUST.A.3, REGIO, RTD, SANTE.D.5, SANTE.DDG2.E.3, TAXUD)

Mme Sidsel MAALOE

Chef d'unité

Tél. +32 229-87111

3. LEG Unité 3 (COMM, COMP, CNECT, DGT, DIGIT, DEVCO, EAC, ECFIN, ECHO, EEAS, EMPL, ENER, EPSO, ESTAT, FPI, HOME, HR, MOVE, NEAR, OIB, OIL, OLAF, OP, PMO, SCIC, SG, TRADE)

Mme Bettina SCHOEFER

Chef d'unité

Tél. +32 229-90669

MAREC — Marchés et Recouvrements

M. Olivier VERHEECKE

Chef d'unité

Tél. +32 229-86954

DIR A — EQUIPE AFFAIR (ÉTABLISSEMENT, SERVICES, DROIT DES AFFAIRES, CIRCULATION DES CAPITAUX, TRANSPORTS, PROPRIÉTÉ INTELLECTUELLE ET SOCIÉTÉ DE L'INFORMATION)

M. Vittorio DI BUCCI
Conseiller juridique principal
Tél. +32 229-96817

M. Gerald BRAUN
Conseiller juridique
Tél. +32 229-64978

M. Walter MOELLS
Conseiller juridique
Tél. +32 229-90770

M. Hans STOVLEBAEK
Conseiller juridique
Tél. +32 229-55678

Mme Helene TSEREPALACOMBE
Conseillère juridique
Tél. +32 229-58014

M. Dimitrios TRIANTAFYLLOU
Conseiller juridique
Tél. +32 229-61570

M. Eric GIPPINI FOURNIER
Conseiller juridique
Tél. +32 229-98373

DIR B — EQUIPE AGRI (AGRICULTURE, PÊCHE)

M. Fernando CASTILLO DE LA TORRE
Conseiller juridique principal
Tél. +32 229-60064

M. Minas KONSTANTINIDIS
Conseiller juridique
Tél. +32 229-58902

M. Esa PAASIVIRTA
Tél. +32 229-61769

DIR C — EQUIPE AIDE (AIDES D'ÉTAT ET DUMPING)

M. Paolo STANCANELLI
Conseiller juridique principal
Tél. +32 229-61808

M. Bruno STROMSKY
Conseiller juridique
Tél. +32 229-51705

DIR D — EQUIPE BUDG (BUDGET, DOUANES, FISCALITÉ)

M. Richard LYAL
Conseiller juridique principal
Tél. +32 229-54814

Mme Lidia LOZANO PALACIOS
Conseillère juridique
Tél. +32 229-65793

M. Wim ROELS
Conseiller juridique
Tél. +32 229-84820

M. Franck DINTILHAC
Conseiller juridique
Tél. +32 229-66234

DIR E — EQUIPE CONC (CONCURRENCE)

M. Theofanis CHRISTOFOROU
Conseiller juridique principal
Tél. +32 229-50168

M. Nicholas KHAN
Conseiller juridique
Tél. +32 229-60420

M. Hubert VAN VLIET
Conseiller juridique
Tél. +32 229-98186

DIR F — EQUIPE INST (INSTITUTIONS)

M. Pieter VAN NUFFEL
Conseiller juridique principal
Tél. +32 229-50029

M. Hannes KRAEMER
Conseiller juridique
Tél. +32 229-50686

Mme Maria-Isabel MARTINEZ DEL PERAL
Conseillère juridique
Tél. +32 229-65039

M. Friedrich ERLBACHER
Conseiller juridique
Tél. +32 229-50307

M. Antoine BUCHET
Conseiller juridique

DIR G — EQUIPE JLS (JUSTICE, LIBERTÉ ET SÉCURITÉ, DROIT PRIVÉ ET DROIT PÉNAL)

M. Clemens LADENBURGER
Conseiller juridique principal
Tél. +32 229-52444

Mme Elisabetta MONTAGUTI
Conseillère juridique
Tél. +32 229-52972

M. Michael WILDERSPIN
Conseiller juridique
Tél. +32 229-66713

Mme Maria CONDOU
Conseillère juridique
Tél. +32 229-58342

M. Rudi TROOSTERS
Conseiller juridique
Tél. +32 229-54109

Mme Chiara CATTABRIGA
Conseillère juridique
Tél. +32 229-68947

Mme Sabine GRUENHEID
Conseillère juridique
Tél. +32 229-66071

M. Geert WILS
Conseiller juridique
Tél. +32 229-53945

DIR H — EQUIPE MIME (MARCHÉ INTÉRIEUR, MARCHANDISES, ÉNERGIE Y COMPRIS EURATOM, ENTREPRISE, UNION DOUANIÈRE, ENVIRONNEMENT)

Mme Eva KRUIKOVA
Conseillère juridique principale
Tél. +32 229-90785

M. Jean-Francois BRAKELAND
Conseiller juridique
Tél. +32 229-53918

M. Mikko HUTTUNEN
Conseiller juridique
Tél. +32 229-64728

M. Roland TRICOT
Conseiller juridique
Tél. +32 229-61450

DIR I — EQUIPE CFSP (PESC ET RELATIONS EXTÉRIEURES)

M. Lucio GUSSETTI
Conseiller juridique principal
Tél. +32 229-64168

M. Antonio ARESU
Conseiller juridique
Tél. +32 229-53309

M. Manuel KELLERBAUER
Conseiller juridique
Tél. +32 229-66970

M. Andre BOUQUET
Tél. +32 229-52541

DIR J — EQUIPE SOC (EMPLOI ET AFFAIRES SOCIALES, ÉDUCATION ET CULTURE, SANTÉ ET PROTECTION DES CONSOMMATEURS)

M. Marc VAN HOOF
Conseiller juridique principal
Tél. +32 229-50625

M. Denis MARTIN
Conseiller juridique
Tél. +32 229-65296

M. Michel VAN BEEK
Conseiller juridique
Tél. +32 229-51990

DIR L — EQUIPE TRADE — (POLITIQUE DU COMMERCE ET OMC)

M. Ulrich WOELKER
Conseiller juridique principal
Tél. +32 229-62268

M. James FLETT
Conseiller juridique
Tél. +32 229-66580

M. Ramon VIDAL PUIG
Conseiller juridique
Tél. +32 229-90199

Mme Margarida AFONSO
Conseillère juridique
Tél. +32 229-94423

DIR M — EQUIPE FPE (DROIT DE LA FONCTION PUBLIQUE EUROPÉENNE)

M. Gerard BERSCHIED
Conseiller juridique principal faisant fonction
Tél. +32 229-50797

M. Gerard BERSCHIED
Conseiller juridique
Tél. +32 229-50797

M. Bernard MONGIN
Conseiller juridique
Tél. +32 229-56990

DIR N — EQUIPE EEI (EUROZONE ET QUESTIONS ÉCONOMIQUES)

M. Jean-Paul KEPPE
Conseiller juridique principal
Tél. +32 229-98377

M. Leo FLYNN
Conseiller juridique
Tél. +32 229-69902

DG COMM — Direction générale de la communication

L56

Postal address: building L56 - 1049 - Bruxelles / Brussel

1000 Bruxelles / Brussel

BELGIQUE

<https://ec.europa.eu/info/departments/communication>

Mme Pia AHRENKILDE HANSEN

Directrice générale

Tél. +32 229-53070

Directement rattachées au directeur général

Mme Adrienn GEGES

Assistante du Directeur général

Tél. +32 229-50536

M. Renaud SOUFFLOT DE MAGNY

Assistant du Directeur général

Tél. +32 229-54881

M. Thomas MCCLENAGHAN

Assistant du Directeur général

Tél. +32 229-95136

01. Domain Leadership, communication interne et HR Business Correspondent

M. Carsten LIETZ

Chef d'unité

Tél. +32 229-54119

Directeur Général Adjoint,
chargé de la Direction C

Mme Sixtine BOUYGUES



Directrice générale adjointe

Tél. +32 229-51718

DIR C — REPRÉSENTATION ET COMMUNICATION DANS LES ETATS MEMBRES

M. Richard KUEHNEL

Directeur

Tél. +32 229-90842

Conseiller en Communication dans les Etats Membres

M. Robert SOLTYK

Tél. +32 229-60933

1. Stratégies pays et coordination

Mme Annegret ZILLER

Chef d'unité

Tél. +32 229-91822

2. Analyse politique et économique

M. Jan MICHAL

Chef d'unité

Tél. +32 229-64032

3. Dialogues des Citoyens

M. Joachim OTT

Chef d'unité

Tél. +32 229-61471

4. Réseaux dans les Etats membres

M. Alessandro GIORDANI

Chef d'unité

Tél. +32 229-54645

Athènes — Représentation en Grèce

M. Georgios MARKOPOULIOTIS

Chef de représentation

Tél. +30 210-7272134

Bucarest — Représentation en Roumanie

M. Cristian BUCHIU

Chef de représentation faisant fonction

Tél. +40 21-2035400

Berlin — Représentation en Allemagne

M. Jörg WOJAHN

Chef de représentation

Tél. +49 30-22802000

Représentation régionale à Bonn

M. Jochen POETTGEN

Chef de représentation régionale

Tél. +49 228-5300948

Représentation régionale à Munich

M. Joachim MENZE

Chef de représentation régionale

Tél. +49 89-2424480

Bratislava — Représentation Slovaquie

M. Ladislav MIKO



Chef de représentation

Tél. +421 2-59203233

Budapest — Représentation en Hongrie

M. Gabor ZUPKO

Chef de représentation

Tél. +36 1-2099710

Copenhague — Représentation au Danemark

Mme Stina SOEWARTA

Chef de représentation

Tél. +45 33-414010

Dublin — Représentation en Irlande

J27

Postal address: building J27 - 1049 - Bruxelles / Brussel

1000 Bruxelles / Brussel

BELGIQUE

M. Gerard KIELY
Chef de représentation
Tél. +32 229-99304

Helsinki — Représentation en Finlande

M. Antti Ilmari PELTOMÄKI
Chef de représentation
Tél. +358 9-62265450

La Haye — Représentation aux Pays-Bas

M. Didier HERBERT
Chef de Représentation — Head of Representation
Tél. +31 70-3135300

Lisbonne — Représentation au Portugal

Mme Sofia ALVES
Chef de Représentation — Head of Representation
Tél. +351 21-3509815

Ljubljana — Représentation Sloénie

M. Zoran STANCIC
Chef de représentation
Tél. +386 1-2528800

Londres — Représentation au Royaume-Uni

M. Andy KLOM
Chef de représentation faisant fonction
Tél. +44 20-79731882

Représentation régionale à Belfast

Mme Colette FITZGERALD
Chef de représentation régionale
Tél. +44 2890-240708

Représentation régionale à Cardiff

M. David HUGHES
Chef de représentation régionale
Tél. +44 29-20895021

Représentation régionale à Edinburgh

M. Graham BLYTHE
Chef de représentation régionale
Tél. +44 131-2252058

Luxembourg — Représentation au Luxembourg

EUROPE
Postal address: building EUROPE - L-2920 - Luxembourg
L-1728 Luxembourg
LUXEMBOURG

Mme Yuriko BACKES
Chef de représentation
Tél. +352 4301-32925

La Valette — Représentation Malte

Mme Elena GRECH
Chef de représentation
Tél. +356 23-425000

Madrid — Représentation en Espagne

M. Francisco FONSECA MORILLO



Chef de Représentation — Head of Representation
Tél. +34 91-4238030

M. Jochen MUELLER
Deputy Head of Representation
Tél. +34 91-4238060

Représentation régionale à Barcelone

M. Ferran TARRADELLAS ESPUNY
Chef de représentation régionale
Tél. +34 93-4677380

Nicosie — Représentation Chypre

M. Ierotheos PAPADOPOULOS
Chef de représentation
Tél. +357 22-817770

Paris — Représentation en France

M. Baudouin BAUDRU
Chef de représentation faisant fonction
Tél. +33 1-40633824

M. Baudouin BAUDRU
Deputy Head of Representation — Head of Political Reporting
Tél. +33 1-40633824

Représentation régionale à Marseille

M. Alain DUMORT
Chef de secteur — Chef de Représentation régionale
Tél. +33 4-91917880

Prague — Représentation en République tchèque

Mme Dana KOVARIKOVA
Chef de Représentation — Head of Representation
Tél. +420 255708244

Riga — Représentation Lettonie

M. Andris KUZNIEKS
Chef de représentation faisant fonction
Tél. +371 67085400

Rome — Représentation en Italie

M. Vito BORRELLI
Chef de représentation faisant fonction
Tél. +39 06-69999203

M. Vito BORRELLI
Chef d'unité adjoint
Tél. +39 06-69999203

Représentation régionale à Milan

M. Massimo GAUDINA
Chef de secteur — Chef de Représentation régionale
Tél. +39 02-467514206

Sofia — Représentation Bulgarie

M. Cvetan KYULANOV
Chef de Représentation (Faisant fonction) — Head of Representation
Tél. +359 2-9335252

Stockholm — Représentation en Suède

Mme Katarina ARESKOU
Chef de représentation
Tél. +46 8-56244422

Tallinn — Représentation Estonie

M. Keit KASEMETS
Chef de représentation
Tél. +372 6-264400

Varsovie — Représentation en Pologne

M. Marek PRAWDA
Chef de représentation
Tél. +48 22-5568989

M. Witold NATURSKI
Deputy Head of Representation — Head of Political Reporting
Tél. +48 22-5568989

Représentation régionale à Wrocław

M. Jacek WASIK
Chef de représentation régionale
Tél. +48 71-3240909

Vienne — Représentation en Autriche

M. Martin SELMAYR



Tél. +32 229-81230

Vilnius — Représentation Lituanie

M. Arnoldas PRANCKEVICIUS
Chef de Représentation — Head of Representation
Tél. +370 5-2313191

Bruxelles — Représentation en Belgique

CHAR
Postal address: building CHAR - 1049 -
Bruxelles / Brussel
1000 Bruxelles / Brussel
BELGIQUE

Mme Charlotte GUGENHEIM
Chef de Représentation (Faisant fonction) — Head of Representation
Tél. +32 229-64343

Zagreb — Représentation en Croatie

M. Ognian ZLATEV
Chef de représentation
Tél. +385 1-4681300

Directeur Général Adjoint

BERL
Postal address: building BERL - 1049 -
Bruxelles / Brussel
1040 Bruxelles / Brussel
BELGIQUE

M. Margaritis SCHINAS
Directeur général adjoint
Tél. +32 229-60524

Service du Porte-parole

BERL
Postal address: building BERL - 1049 -
Bruxelles / Brussel
1040 Bruxelles / Brussel
BELGIQUE

Mme Mina Alexandrova ANDREEVA
Porte-parole en chef de la Commission Européenne
Tél. +32 229-91382

Mme Natasha BERTAUD
Porte-parole en chef adjoint de la Commission Européenne
Tél. +32 229-67456

01. Service du Porte-parole

Mme Mina Alexandrova ANDREEVA
Chef d'unité — SPP (Faisant fonction)
Tél. +32 229-91382

Mme Annika BREIDTHARDT
Porte-parole coordinateur — Jobs, Growth and Investment, EMU and the European Semester
Tél. +32 229-56153

DIR A — COMMUNICATION POLITIQUE ET SERVICES

Mme Lene NAESAGER
Directrice
Tél. +32 229-50015

1. Réseaux sociaux et communication visuelle

Mme Dana MANESCU
Head of Social Media and Visual Communication
Tél. +32 229-54459

001. Réseaux sociaux

M. Pablo PÉREZ ARMENTEROS
Tél. +32 229-98971

002. Communication Visuelle

Mme Anca SCORTARIU
Tél. +32 229-51357

2. Rédaction et communication ciblée

Mme Johanna Maria PANNEBAKKER
Chef d'unité
Tél. +32 229-59655

3. Suivi des médias et Eurobaromètre

BERL
Postal address: building BERL - 1049 -
Bruxelles / Brussel
1040 Bruxelles / Brussel
BELGIQUE

Mme Maria Letizia ALBERGATI
Chef d'unité
Tél. +32 229-50481

002. Analyses des médias

Mme Oana HRISCU
Chef de Secteur
Tél. +32 229-54751

003. Eurobaromètre

L56
Postal address: building L56 - 1049 - Bruxelles /
Brussel
1000 Bruxelles / Brussel
BELGIQUE

M. David VOIDIES
Chef de Secteur
Tél. +32 229-69354

4. Service audiovisuel

BERL
Postal address: building BERL - 1049 -
Bruxelles / Brussel
1040 Bruxelles / Brussel
BELGIQUE
<http://ec.europa.eu/avservices>

Mme Nathalie DAVIES
Chef d'unité
Tél. +32 229-64933

002. Production vidéos institutionnelles

Mme Diana CIOPONEA
Chef de Secteur
Tél. +32 229-87429

003. Assistance audiovisuelle

Mme Eva MARTINEZ RODRIGUEZ
Chef de Secteur
Tél. +32 229-90764

DIR B — STRATÉGIE ET COMMUNICATION CORPORATE

http://ec.europa.eu/represent_fr.htm

M. Mikel LANDABASO ALVAREZ
Directeur
Tél. +32 229-65256

1. Stratégie et campagnes institutionnelles

Mme Tina ZOURNATZI
Chef d'unité
Tél. +32 229-56092

001. Gouvernance et coordination stratégique

Mme Sandra CAVALLO
Tél. +32 229-53522

002. Campagnes institutionnelles

Mme Carolien PEETERS
Chef de Secteur
Tél. +32 229-72505

2. Relations interinstitutionnelles, contrats institutionnels et CCED

<http://ec.europa.eu/COMFrontOffice/PublicOpinion>

M. Jens MESTER
Chef d'unité
Tél. +32 229-63973

001. Contrats de Communication

M. Ioan-Petru VASCAN
Chef de Secteur
Tél. +32 229-63645

002. Centre de contact (Europe Direct)

M. Morten ESPELUND
Chef de Secteur
Tél. +32 229-58279

003. Relations Interinstitutionnelles

Mme Patricia BENDA
Chef de Secteur
Tél. +32 229-61838

3. Communication sur le web — Europa

Mme Krisztina NAGY
Chef d'unité
Tél. +32 229-88663

001. Relations avec les parties prenantes, communication et support aux utilisateurs

Mme Florence HENCEVAL
Chef de Secteur
Tél. +32 229-61301

002. Gouvernance, politiques, définition des standards et contrôle

M. Stefan HAPPER
Chef de Secteur
Tél. +32 229-67978

004. Plateforme technique et outils

M. Sandro D'ORAZIO
Chef de Secteur
Tél. +32 229-81978

4. Experience Europe

CHAR
Postal address: building CHAR - 1049 -
Bruxelles / Brussel
1000 Bruxelles / Brussel
BELGIQUE

Mme Sari ARTJOKI
Chef d'unité
Tél. +32 229-83889

001. Centres Expérience Europe

Mme Ana JUAREZ
Tél. +32 229-94747

002. Centre des visiteurs

M. Juergen WETTIG
Tél. +32 229-50500

DIR D — RESSOURCES

Mme Fabrizia DE ROSA
Directrice
Tél. +32 229-93739

1. Planification, budget et évaluation

Mme Sonja ZIEMER
Chef d'unité
Tél. +32 229-90748

001. Budget et comptabilité

M. Pierluigi VERDERAME
Chef de Secteur
Tél. +32 229-50969

002. Programmation ABM et évaluation

M. Manuel ROMANO
Chef de Secteur
Tél. +32 229-62454

2. Conseils juridiques, sécurité et gestion des documents

M. Sylvain HUBERT
Chef d'unité
Tél. +32 229-85690

001. Sécurité et Continuité du Service

M. Alessandro SEBASTIO
Chef de Secteur
Tél. +32 229-82060

002. Gestion des documents

Mme Paola CASINI
Chef de Secteur
Tél. +32 229-53693

3. Finance et contrôle

M. Philippe CATTOIR
Chef d'unité
Tél. +32 229-55692

003. Marchés publics et subventions

Mme Esther CAYETANO CORDERO
Tél. +32 229-84395

4. Technologies

M. Tomek PIETRZAK
Chef d'unité
Tél. +32 229-94392

001. Technologies numériques et services

M. Ronald THYS
Chef de Secteur
Tél. +32 229-59903

002. Systèmes d'information

M. Cesare TORTONESE
Chef de Secteur
Tél. +32 229-55316

EPSC — Centre européen de stratégie politique

BERL

Postal address: building BERL - 1049 - Bruxelles / Brussel

1040 Bruxelles / Brussel

BELGIQUE

<https://ec.europa.eu/info/departments/european-political-strategy-centre>

Mme Ann METTLER

Chef du EPSC

Tél. +32 229-62328

M. Luis VIEGAS CARDOSO

Assistant du Directeur général

Tél. +32 229-93047

Conseiller principal de politique sociale européenne

M. Patrick DEVELTERE

Tél. +32 229-67476

Chef adjoint du CESP 1

M. Mihnea Ioan MOTOC

Deputy Head of EPSC

Tél. +32 229-63042

Equipe Questions Institutionnelles

M. Benjamin HARTMANN

Legal Adviser / Team Leader

Tél. +32 229-86984

Equipe Affaires Etrangères

Mme Sylvia HARTLEIF

Conseillère principale

Tél. +32 229-66091

M. Bart SZEWCZYK

Conseiller

Tél. +32 229-95908

M. Jari VILEN

Conseiller Senior

Tél. +32 229-83499

Chef adjoint du CESP 2

M. Pawel SWIEBODA

Deputy Head of EPSC

Tél. +32 229-66097

01. Unité Gestion et Ressources

Mme Agnieszka SKURATOWICZ

Head of Management and Resource Unit of the EPSC

Tél. +32 229-65082

Equipe Outreach et Communication

M. Branko BARICEVIC

Tél. +32 229-95123

Equipe Economie

M. Lucio VINHAS DE SOUZA

Conseiller

Tél. +32 229-63774

Equipe Affaires Sociales

Mme Roubini GROPAS

Conseillère

Tél. +32 229-90562

M. Rainer MUNZ

Conseiller

Tél. +32 229-86967

TF50. Task-force «article 50»

BERL

Postal address: building BERL - 1049 - Bruxelles / Brussel

1040 Bruxelles / Brussel

BELGIQUE

M. Michel BARNIER

*Négociateur principal — Task Force
for the Preparation and Conduct of the
Negotiations with the United Kingdom
under Article 50 TEU*

Tél. +32 229-94060

Chef négociateur adjoint

Mme Nina OBERMAIER

Conseillère

Tél. +32 229-69778

DIR A — STRATÉGIE, COORDINATION ET COMMUNICATION

CHAR

Postal address: building CHAR - 1049 - Bruxelles / Brussel

1000 Bruxelles / Brussel

BELGIQUE

1. Relations avec les think tanks et communication

BERL

Postal address: building BERL - 1049 -

Bruxelles / Brussel

1040 Bruxelles / Brussel

BELGIQUE

M. Stefaan DE RYNCK

Chef d'unité

Tél. +32 229-63421

001. Affaires interinstitutionnelles

BERL

Postal address: building BERL - 1049 -

Bruxelles / Brussel

1040 Bruxelles / Brussel

BELGIQUE

M. Georg RIEKELES

Diplomatic Adviser

Tél. +32 229-50996

002. Affaires juridiques

BERL

Postal address: building BERL - 1049 -

Bruxelles / Brussel

1040 Bruxelles / Brussel

BELGIQUE

Mme Eugenia DUMITRIU-SEGANA

Chef de Secteur

Tél. +32 229-81197

03. Budget, engagements et programmes

M. Philippe BERTRAND

*Head of Unit — Policy coordinator and
negotiation team for the withdrawal of
the UK in the area of financial settlement*

Tél. +32 229-61823

04. Accords internationaux et douanes

M. Antonio FERNANDEZ-MARTOS

*Head of Unit — International agreements
and customs*

Tél. +32 229-56010

DG ECFIN — Direction générale des affaires économiques et financières

CHAR

Postal address: building CHAR - 1049 - Bruxelles / Brussel
1000 Bruxelles / Brussel

BELGIQUE

<https://ec.europa.eu/info/departments/economic-and-financial-affairs>

M. Marco BUTI



Directeur général
Tél. +32 229-62246

Mme Angela D'ELIA

Assistante du Directeur général
Tél. +32 229-72650

M. Nicolas PHILIPPONNET

Assistant du Directeur général
Tél. +32 229-87562

Conseiller principal

M. Istvan Pal SZEKELY

Conseiller principal
Tél. +32 229-58674

DIR A — POLITIQUES, STRATÉGIE ET COMMUNICATION

M. Jose Eduardo LEANDRO

Directeur
Tél. +32 229-95430

**Conseiller en
politiques, stratégie et
communication**

M. Roy DICKINSON

Conseiller
Tél. +32 229-64414

**1. Politiques et
surveillance économique**

M. Jakob Wegener FRIIS

Chef d'unité
Tél. +32 229-84832

**001. Surveillance
économique intégrée**

M. Pim LESCAUWAET

Chef de Secteur
Tél. +32 229-67353

**002. Politiques, stratégie et
évaluation**

Mme Christine FRAYNE

Chef de Secteur
Tél. +32 229-87969

**2. Approfondissement de
l'UEM et macroéconomie
de la zone euro**

M. Gabriele GIUDICE

Chef d'unité
Tél. +32 229-63654

**3. Situation économique,
prévisions et enquêtes de
conjoncture**

M. Björn DÖHRING

Chef d'unité
Tél. +32 229-98160

**001. Prévisions
macréconomiques & analyse
conjoncturelle**

Mme Evelyne HESPEL

Chef de Secteur
Tél. +32 229-57846

**002. Enquêtes de
conjoncture et prévisions
économiques à court terme**

M. Christian GAYER

Chef de Secteur
Tél. +32 229-98959

**4. Relations
interinstitutionnelles et
Communication**

M. Philip TOD

Chef d'unité
Tél. +32 229-20811

DIR CEF/CPE — SECRÉTARIAT DU COMITÉ ÉCONOMIQUE ET FINANCIER ET DU COMITÉ DE POLITIQUE ÉCONOMIQUE ET DE L'EUROGROUPE/EWG

<http://europa.eu/efc>

M. Stefan PFLUEGER

Directeur
Tél. +32 229-93413

**Conseiller en affaires
économiques et
financières**

M. Joost KUHLMANN

Conseiller
Tél. +32 229-93348

**01. Secrétariat du CEF et
CPE**

Mme Outi SLOTBOOM

Chef d'unité
Tél. +32 229-67296

001. Marchés financiers

Mme Kristin VANDENBERGEN
Chef de Secteur
Tél. +32 229-94311

002. Comité de Politique Economique

M. James ALLEN
Chef de Secteur
Tél. +32 229-66899

02. Secrétariat de l'Eurogroupe/EWG

Mme Elena REITANO
Chef d'unité
Tél. +32 229-93884

Encadrement et conseillers en détachement

DRB
Postal address: building DRB - L-2920 - Luxembourg
L-1882 Luxembourg
LUXEMBOURG

M. João NOGUEIRA MARTINS
Chef d'unité en détachement

Directeur Général Adjoint
(chargé des Directions C, D, F et G)

M. Declan COSTELLO
Directeur général adjoint
Tél. +32 229-93375

specific surveillance Conseiller en surveillance fiscale et spécifique aux pays

Mme Charlotte VAN HOOYDONK
Conseillère
Tél. +32 229-69607

DIR C — POLITIQUE BUDGÉTAIRE ET POLICY MIX

M. Lucio PENCH
Directeur
Tél. +32 229-93433

Conseiller en architecture fiscale de l'Union économique et monétaire et policy mix fiscal-monétaire

M. Sven LANGEDIJK
Conseiller
Tél. +32 229-83979

1. Politique et surveillance budgétaires

M. Gilles MOURRE
Chef d'unité
Tél. +32 229-63225

2. Soutenabilité des finances publiques

M. Giuseppe CARONE
Chef d'unité
Tél. +32 229-92295

001. Dépenses publiques liées au vieillissement

M. Per ECKEFELDT
Chef de Secteur
Tél. +32 229-95011

002. Viabilité de la dette publique

Mme Stéphanie PAMIES
Chef de Secteur
Tél. +32 229-80055

3. Politique monétaire, politique de taux de change de la zone euro, MCE II et adoption de l'euro

M. Eric RUSCHER
Chef d'unité
Tél. +32 229-66488

4. Gouvernance des finances publiques

M. Stefan CIOBANU
Chef d'unité
Tél. +32 229-90092

5. Protection de l'Euro et espèces en euro

M. Johan KHOUW
Chef d'unité
Tél. +32 229-95946

DIR D — RELATIONS ÉCONOMIQUES ET FINANCIÈRES INTERNATIONALES, GOUVERNANCE MONDIALE

Mme Elena FLORES
Directrice
Tél. +32 229-93461

Conseiller sur relations économiques internationales et gouvernance mondiale

M. Heliodoro TEMPRANO ARROYO
Conseiller
Tél. +32 229-61858

1. Pays candidats et candidats potentiels

M. Uwe STAMM
Chef d'unité
Tél. +32 229-55813

2. Pays voisins — assistance macrofinancière

M. Santiago LORANCA GARCIA
Chef d'unité
Tél. +32 229-66800

001. Assistance macrofinancière

M. Dirk LENAERTS
Chef de Secteur
Tél. +32 229-59876

3. FMI et Groupes G

M. Heinz SCHERRER
Chef d'unité
Tél. +32 229-57914

4. Economie mondiale

M. Norbert WUNNER
Chef d'unité
Tél. +32 229-53283

DIR F — ECONOMIES DES ETATS MEMBRES I

M. Manfred BERGMANN
Directeur
Tél. +32 229-93479

Conseiller en aspects structurels des économies nationales

Mme Annika ERIKSGAARD MELANDER
Conseillère
Tél. +32 229-87044

1. Autriche, Chypre, Allemagne

M. Moises ORELLANA
Chef d'unité
Tél. +32 229-69933

2. Grèce

M. Paul KUTOS
Chef d'unité
Tél. +32 229-60923

3. Croatie, Espagne

Mme Laura BARDONE
Chef d'unité
Tél. +32 229-67436

4. Finlande, Hongrie, Slovénie

Mme Julia LENDVAI
Chef d'unité
Tél. +32 229-97718

DIR G — ECONOMIES DES ETATS MEMBRES II

M. Declan COSTELLO
Directeur faisant fonction
Tél. +32 229-93375

Conseiller en surveillance économique des Etats membres

M. Martin HALLET
Conseiller
Tél. +32 229-93438

1. République tchèque, Malte, Pologne, Slovaquie

Mme Ana XAVIER
Chef d'unité
Tél. +32 229-88254

2. Danemark, Irlande, Portugal

M. Christian WEISE
Chef d'unité
Tél. +32 229-84327

3. Italie, Royaume-Uni

Mme Aliénor MARGERIT
Chef d'unité
Tél. +32 229-96749

Directeur Général Adjoint
(chargé des Directions B, E et L)

Mme Kerstin JORNA
Directrice générale adjointe
Tél. +32 229-61326

M. Peter BASCH
Conseiller principal
Tél. +352 4301-32514

Conseiller en programmes d'investissement et relations avec le Groupe BEI

DRB
Postal address: building DRB - L-2920 - Luxembourg
L-1882 Luxembourg
LUXEMBOURG

Mme Saila VALTONEN
Conseillère
Tél. +352 4301-34842

01. Coordination avec le groupe BEI, la BERD et les IFIs

DRB
Postal address: building DRB - L-2920 - Luxembourg
L-1882 Luxembourg
LUXEMBOURG

Mme Merete CLAUSEN
Chef d'unité
Tél. +352 4301-34310

02. Financement de l'innovation, de la compétitivité et des politiques de l'emploi

DRB
Postal address: building DRB - L-2920 - Luxembourg
L-1882 Luxembourg
LUXEMBOURG

Mme Anna KRZYZANOWSKA
Chef d'unité
Tél. +352 4301-33453

03. Financement du changement climatique, des politiques d'infrastructure et EURATOM

DRB
Postal address: building DRB - L-2920 - Luxembourg
L-1882 Luxembourg
LUXEMBOURG

M. Giorgio CHIARION CASONI
Chef d'unité
Tél. +352 4301-36404

DIR B — INVESTISSEMENTS, CROISSANCE ET RÉFORMES STRUCTURELLES

Mme Mary Veronica TOVSAK
PLETERSKI
Directrice
Tél. +32 229-52034

Conseiller en productivité, dialogue macroéconomique et croissance inclusive

M. Karl PICHELMANN
Conseiller Senior
Tél. +32 229-93365

1. Déséquilibres macroéconomiques et ajustements

M. Alessandro TURRINI
Chef d'unité
Tél. +32 229-95072

001. Politiques économiques

M. Jonas FISCHER
Chef de Secteur
Tél. +32 229-53733

002. Analyses économiques

M. Stefan ZEUGNER
Chef de Secteur
Tél. +32 229-63534

2. Evaluation et analyse comparative des réformes nationales

M. Alexandr HOBZA
Chef d'unité
Tél. +32 229-86658

3. Modèles et bases de données

M. Werner ROEGER
Chef d'unité
Tél. +32 229-93362

001. Analyse et modélisation économiques

M. Jan IN 'T VELD
Chef de Secteur
Tél. +32 229-93577

002. Coordination statistique et bases de données

M. Ingo KUHNERT
Chef de Secteur
Tél. +32 229-92333

4. Impact des politiques de l'UE sur les économies nationales

M. Andrea MAIRATE
Chef d'unité
Tél. +32 229-50298

DIR E — ECONOMIES DES ETATS MEMBRES III

M. Benjamin ANGEL
Directeur faisant fonction
Tél. +32 229-69785

1. Belgique, France, Luxembourg

M. Javier YANIZ IGAL
Chef d'unité
Tél. +32 229-66926

2. Estonie, Lettonie, Lituanie, Pays-Bas

M. Heinz JANSEN
Chef d'unité
Tél. +32 229-53894

3. Bulgarie, Roumanie, Suède

Mme Isabel GRILO
Chef d'unité
Tél. +32 229-51502

DIR L — TRÉSOR ET OPÉRATIONS FINANCIÈRES

M. Benjamin ANGEL
Directeur
Tél. +32 229-69785

Conseiller en contrôles internes et audit pour le trésor et les opérations financières

DRB
Postal address: building DRB - L-2920 - Luxembourg
L-1882 Luxembourg
LUXEMBOURG

M. Burkhard SCHMIDT
Conseiller
Tél. +352 4301-36150

1. Emprunts, prêts, comptabilité et Back Office

DRB
Postal address: building DRB - L-2920 - Luxembourg
L-1882 Luxembourg
LUXEMBOURG

M. Jean-Pierre RAES
Chef d'unité
Tél. +352 4301-30070

2. Trésorerie et Gestion des Actifs

DRB
Postal address: building DRB - L-2920 - Luxembourg
L-1882 Luxembourg
LUXEMBOURG

M. Dimitris PAPAKONSTANTINOU
Chef d'unité
Tél. +352 4301-36553

3. Mécanismes de stabilité et affaires légales

M. Christian ENGELEN
Chef d'unité faisant fonction
Tél. +32 229-93476

001. Gestion du risque

DRB
Postal address: building DRB - L-2920 - Luxembourg
L-1882 Luxembourg
LUXEMBOURG

M. Olivier PHILIPS
Chef de Secteur
Tél. +352 4301-34358

DIR R — RESSOURCES

Mme Michaela DI BUCCI

Directrice

Tél. +32 229-96284

1. HR business correspondent, continuité des opérations et contrôle

Mme Florence FRANCOIS-PONCET

Chef d'unité

Tél. +32 229-93816

001. HR business correspondent team et Continuité des opérations

Mme Erzsebet PAL

Chargé de GRH — HR Business

Correspondent Team

Tél. +32 229-85163

002. Contrôle, protection des données et sécurité

M. John SHEEHY

Chef de Secteur

Tél. +32 229-93399

2. Finance

M. Henrik KERSTING

Chef d'unité

Tél. +32 229-64900

3. Gestion des ressources informatiques

M. Jean-Jacques CAVEZ

Chef d'unité

Tél. +32 229-61336

001. Systèmes des Opérations Financières

DRB

Postal address: building DRB - L-2920 -

Luxembourg

L-1882 Luxembourg

LUXEMBOURG

M. Stefan HOFER

Chef de Secteur

Tél. +352 4301-36442

002. Opérations, Service et Support

M. Rudy DRUINE

Chef de Secteur

Tél. +32 229-93377

DG GROW — Direction générale du marché intérieur, de l'industrie, de l'entrepreneuriat et des PME

BREY

Postal address: building BREY - 1049 - Bruxelles / Brussel

1040 Bruxelles / Brussel

BELGIQUE

<https://ec.europa.eu/info/departments/internal-market-industry-entrepreneurship-and-smes>

M. Timo PESONEN

Directeur général

Tél. +32 229-57995

01. Analyse économique

Mme Josefina MONTEAGUDO

Chef d'unité faisant fonction

Tél. +32 229-98527

DIR R — RESSOURCES

Mme Valentina SUPERTI

Directrice

Tél. +32 229-65403

1. Ressources financières et contrôle interne

Mme Maarit VILJANEN

Chef d'unité

Tél. +32 229-96306

002. Vérification ex ante et audits ex post

Mme Svetozara PETKOVA

Chef de Secteur

Tél. +32 229-64496

003. Budget

Mme Maria TROCH

Chef de Secteur

Tél. +32 229-92182

03. Planification stratégique et résultats

M. Matthias SCHMIDT-GERDTS

Chef d'unité

Tél. +32 229-60075

2. Centre des services du marché unique

Mme Laurence DE RICHEMONT

Chef d'unité

Tél. +32 229-51996

3. Systèmes d'information pour Growth

M. Konstantin PASHEV

Informatics Resource Manager

Tél. +32 229-84687

001. Planification et programmation

M. Didier CHARNEUX

Tél. +32 229-51967

002. Développement des applications

Mme Christine WATERMAN

Tél. +32 229-61820

Directeur

COVE2

Postal address: building COVE2 - 1049 -

Bruxelles / Brussel

1210 Bruxelles / Brussel

BELGIQUE

M. Julien GUERRIER

Conseiller principal

Tél. +32 229-65349

003. Opérations et support

M. Marc WILLEAUME

Tél. +32 229-50769

Administration and Finance

COVE2

Postal address: building COVE2 - 1049 -

Bruxelles / Brussel

1210 Bruxelles / Brussel

BELGIQUE

M. Mattia PELLEGRINI

Chef d'unité en détachement

Tél. +32 229-54138

Administration

COVE2

Postal address: building COVE2 - 1049 -

Bruxelles / Brussel

1210 Bruxelles / Brussel

BELGIQUE

Mme Aleksandra KORDECKA

Chef d'unité en détachement

Tél. +32 229-74070

DIR A — COMPÉTITIVITÉ ET SEMESTRE EUROPÉEN

Mme Valentina SUPERTI

Directeur (Faisant fonction Occupation pendant un détachement au sein de l'institution)

Tél. +32 229-65403

1. Communication et gestion des documents

Mme Lubomira HROMKOVA

Chef d'unité

Tél. +32 229-52646

2. Semestre européen et compétitivité des Etats membres

M. Francisco CABALLERO SANZ

Chef d'unité

Tél. +32 229-51168

3. Relations Interinstitutionnelles

M. Stephane LEBRUN

Chef d'unité

Tél. +32 229-62530

4. Affaires internationales

Mme Iwona PIORKO

Chef d'unité

Tél. +32 229-84861

Directeur Général Adjoint 1 —
Responsable des Directions B,
C, D et F

M. Timo PESONEN

Directeur général adjoint faisant fonction

Tél. +32 229-57995

DIR B — POLITIQUE DU MARCHÉ UNIQUE, LÉGISLATION ET MISE EN OEUVRE

N105

Postal address: building N105 - 1049 - Bruxelles / Brussel

1040 Bruxelles / Brussel

BELGIQUE

M. Joaquim NUNES DE ALMEIDA

Directeur

Tél. +32 229-55428

1. Politique du marché unique, reconnaissance mutuelle et surveillance

M. Hans INGELS

Chef d'unité

Tél. +32 229-66441

2. Prévention des obstacles techniques

M. Giuseppe CASELLA

Chef d'unité

Tél. +32 229-56396

4. Application du marché intérieur

Mme Ewa SZYMANSKA

Chef d'unité

Tél. +32 229-60513

3. Normes pour la croissance

M. Radek MALY

Chef d'unité

Tél. +32 229-20868

DIR C — TRANSFORMATION INDUSTRIELLE ET CHAÎNES DE VALEUR AVANCÉES

M. Gwenole COZIGOU

Directeur

Tél. +32 229-51304

Mme Victoria PETROVA

Conseillère

Tél. +32 229-65732

1. Technologies et produits non polluants

Mme Fulvia RAFFAELLI

Chef d'unité

Tél. +32 229-59409

001. Construction durable

M. Tapani MIKKELI

Chef de Secteur

Tél. +32 229-65672

2. Efficacité des ressources et matières premières

M. Peter HANDLEY

Chef d'unité

Tél. +32 229-62430

3. Ingénierie et systèmes industriels de pointe

Mme Barbara BONVISSUTO

Chef d'unité

Tél. +32 229-98178

4. Industries automobile et de mobilité

Mme Joanna SZYCHOWSKA

Chef d'unité

Tél. +32 229-88632

DIR D — TECHNOLOGIES POUR LES CONSOMMATEURS, L'ENVIRONNEMENT ET LA SANTÉ

M. Carlo PETTINELLI

Directeur

Tél. +32 229-94037

M. Franz LAMPLMAIR

Conseiller

Tél. +32 229-57765

1. REACH

M. Michael FLUEH

Chef d'unité

Tél. +32 229-92257

2. Industrie chimique

Mme Kirs EKROTH-MANSSILA

Chef d'unité

Tél. +32 229-50708

3. Biotechnologie et chaîne alimentaire

M. Stefano SORO

Chef d'unité

Tél. +32 229-67543

4. Technologies de la santé et cosmétiques

M. Salvatore D'ACUNTO

Chef d'unité

Tél. +32 229-50798

DIR F — INNOVATION ET FABRICATION DE POINTE

N105

Postal address: building N105 - 1049 - Bruxelles / Brussel

1040 Bruxelles / Brussel

BELGIQUE

M. Slawomir TOKARSKI

Directeur

Tél. +32 229-88630

1. Politique de l'innovation et investissement pour la Croissance

M. Mark NICKLAS

Chef d'unité

Tél. +32 229-54181

2. Technologies Avancées, Clusters et économie sociale

Mme Ulla ENGELMANN

Chef d'unité

Tél. +32 229-57624

3. Propriété intellectuelle et lutte contre la contrefaçon

Mme Amaryllis VERHOEVEN

Chef d'unité

Tél. +32 229-98356

4. Tourisme, industries émergentes et créatives

Mme Anna ATHANASOPOULOU

Chef d'unité

Tél. +32 229-97977

Directeur général adjoint 2 —
Responsable des Directions E,
G, H et unité B4

M. Pierre DELSAUX



Directeur général adjoint faisant fonction
Tél. +32 229-65472

DIR E — MODERNISATION DU MARCHÉ UNIQUE

N105

Postal address: building N105 - 1049 - Bruxelles / Brussel

1040 Bruxelles / Brussel

BELGIQUE

M. Hubert GAMBS

Directeur

Tél. +32 229-93990

1. Politique des services aux consommateurs

M. Robert STRAUSS

Chef d'unité

Tél. +32 229-60531

2. Services d'intérêt public

M. Jean-Yves MUYLLE

Chef d'unité

Tél. +32 229-67537

3. Digitalisation du marché unique

Mme Marian GRUBBEN

Chef d'unité

Tél. +32 229-90079

4. Services aux entreprises

M. Damir HAJDUK

Chef d'unité

Tél. +32 229-82081

5. Qualifications professionnelles et compétences

M. Martin FROHN

Chef d'unité

Tél. +32 229-96420

DIR G — MARCHÉ UNIQUE POUR LES ADMINISTRATIONS PUBLIQUES

N105

Postal address: building N105 - 1049 - Bruxelles / Brussel
1040 Bruxelles / Brussel
BELGIQUE

Mme Marzena ROGALSKA

Directrice

Tél. +32 229-59772

1. Stratégie des marchés publics

Mme Katharina KNAPTON-VIERLICH

Chef d'unité faisant fonction

Tél. +32 229-60600

2. Accès aux marchés publics

M. Bonifacio GARCIA PORRAS

Chef d'unité

Tél. +32 229-68721

3. Législation des marchés publics et application

M. Alvydas STANCIKAS

Chef d'unité

Tél. +32 229-63857

4. Marchés publics innovants et en ligne

M. David BLANCHARD

Chef d'unité faisant fonction

Tél. +32 229-64905

DIR H — PROGRAMME COSME

Mme Kristin SCHREIBER

Directrice

Tél. +32 229-65823

M. Christian WEINBERGER

Conseiller

Tél. +32 229-55305

M. Panayotis STAMATOPOULOS

Conseiller

Tél. +32 229-61772

1. Programme COSME, entrepreneuriat, envoyé spécial pour les PME et relations avec EASME

Mme Birgit WEIDEL

Chef d'unité

Tél. +32 229-86931

2. Réseau des Entreprises européennes et internationalisation des PME

M. Giacomo MATTINÒ

Chef d'unité

Tél. +32 229-57563

3. Instruments financiers pour COSME

M. Claudiu Ciprian CRISTEA

Chef d'unité

Tél. +32 229-59314

COSME, H2020, PME et EMFF

COVE2

Postal address: building COVE2 - 1049 -
Bruxelles / Brussel
1210 Bruxelles / Brussel
BELGIQUE

Mme Luisa PRISTA

Chef de département Opérations

Tél. +32 229-61598

COSME

COVE2

Postal address: building COVE2 - 1049 -
Bruxelles / Brussel
1210 Bruxelles / Brussel
BELGIQUE

Mme Natalia MARTINEZ PARAMO

Chef d'unité en détachement

Tél. +32 229-62543

Directeur Général Adjoint 3 —
Responsable des Directions I
et J

M. Pierre DELSAUX



Directeur général adjoint

Tél. +32 229-65472

02. Gestion financière des programmes Espace

Mme Christine BERNOT

Chef d'unité

Tél. +32 229-92670

DIR I — POLITIQUE SPATIALE, COPERNICUS ET DÉFENSE

<http://www.copernicus.eu>

M. Pierre DELSAUX



Directeur faisant fonction

Tél. +32 229-65472

1. Politique et recherche spatiale

Mme Sabine LECRENIER

Chef d'unité

Tél. +32 229-55738

2. Copernicus

M. Mauro FACCHINI

Chef d'unité

Tél. +32 229-84143

3. Données spatiales pour les défis sociétaux et la croissance

M. Kamil KILJANSKI
Chef d'unité
Tél. +32 229-66166

4. Défense 1

M. Alain ALEXIS
Chef d'unité
Tél. +32 229-55303

5. Défense 2

Mme Sylvia KAINZ-HUBER
Chef d'unité
Tél. +32 229-64130

Primauté industrielle et défis de société

COVE2
Postal address: building COVE2 - 1049 -
Bruxelles / Brussel
1210 Bruxelles / Brussel
BELGIQUE

M. Maciej GÓRKA
Chef d'unité en détachement
Tél. +32 229-54714

Space Research

COVE2
Postal address: building COVE2 - 1049 -
Bruxelles / Brussel
1210 Bruxelles / Brussel
BELGIQUE

M. Marko CURAVIC
Chef d'unité en détachement
Tél. +32 229-87425

DIR J — PROGRAMMES DE NAVIGATION PAR SATELLITE EUROPÉEN

M. Matthias PETSCHKE
Directeur
Tél. +32 229-64697

M. Augusto GONZALEZ
Conseiller
Tél. +32 229-66319

Mme Sophie MUELLER
*Assistant du Directeur général — and
Director-General*
Tél. +32 229-85849

Mme Irena NOVAKOVA
Assistante du Directeur général
Tél. +32 229-99608

1. Galileo et EGNOS — Gestion des programmes

M. Paul FLAMENT
Chef d'unité
Tél. +32 229-56342

001. Gestion de programmes

M. Xavier MAUFROID
Chef de Secteur
Tél. +32 229-80581

003. Fourniture de services et exploitation

M. Eric CHATRE
Chef de Secteur
Tél. +32 229-64776

2. Galileo et EGNOS — Aspects juridiques et institutionnels

Mme Paraskevi PAPANTONIOU
Chef d'unité
Tél. +32 229-84844

3. Galileo et EGNOS — Applications, sécurité, coopération internationale

Mme Ekaterini KAVVADA
Chef d'unité
Tél. +32 229-54902

Assistants

M. Eike KLAPPER
*Assistant du Directeur général — and
Director-General*
Tél. +32 229-75895

DG COMP — Direction générale de la concurrence

MADO

Postal address: building MADO - 1049 - Bruxelles / Brussel

1210 Bruxelles / Brussel

BELGIQUE

<https://ec.europa.eu/info/departments/competition>

M. Cecilio MADERO VILLAREJO

Directeur général faisant fonction

Tél. +32 229-60949

Mme Agata MAZURKIEWICZ

Assistante du Directeur général

Tél. +32 229-97779

M. Tobias MAASS

Assistant du Directeur général

Tél. +32 229-51851

Mme Fabienne ILZKOVITZ

Conseillère principale

Tél. +32 229-93379

Chief Economist

M. Pierre REGIBEAU

Économiste en chef

Tél. +32 229-95837

M. Svend ALBAEK

Conseiller

Tél. +32 229-93159

1. Analyses empiriques dans des cas complexes de concentration et d'antitrust

M. Giulio FEDERICO

Chef d'unité

Tél. +32 229-97954

01. Politique de communications et relations interinstitutionnelles

Mme Julia BROCKHOFF

Chef d'unité

Tél. +32 229-98749

Directeur général adjoint chargé des activités Antitrust

M. Kris DEKEYSER

Directeur général adjoint faisant fonction

Tél. +32 229-54206

M. Dirk VAN ERPS

Conseiller

Tél. +32 229-66080

Directeur général adjoint chargé des aides d'Etat

M. Carles ESTEVA MOSSO

Directeur général adjoint

Tél. +32 229-69721

M. Pascal SCHLOESSLEN

Conseiller

Tél. +32 229-65603

04. Stratégie, résultats et évaluation

Mme Téa Katarina BROMS

Chef d'unité

Tél. +32 229-54436

Directeur général adjoint chargé des concentrations

M. Cecilio MADERO VILLAREJO

Directeur général adjoint

Tél. +32 229-60949

M. Henri PIFFAUT

Seconded to the French Competition Authority

03. Politique et Support des cas aides d'Etat

M. Koen VAN DE CASTEELE

Chef d'unité

Tél. +32 229-69419

DIR A — POLITIQUE ET STRATÉGIE

M. Kris DEKEYSER

Directeur

Tél. +32 229-54206

1. Politique et support des cas concernant les pratiques anticoncurrentielles

Mme Maria JASPERS

Chef d'unité

Tél. +32 229-62577

2. Support et politique des cas de concentrations

M. Jose Maria CARPI BADIA

Chef d'unité

Tél. +32 229-93721

3. Stratégie des aides d'Etat

Mme Barbara BRANDTNER
Chef d'unité
Tél. +32 229-51563

4. Réseau européen de la concurrence et Actions privées

Mme Anna VERNET
Chef d'unité
Tél. +32 229-68049

5. Relations Internationales

M. Eddy DE SMIJTER
Chef d'unité
Tél. +32 229-51380

DIR B — MARCHÉS ET CAS I: ENERGIE ET ENVIRONNEMENT

Mme Anna COLUCCI
Directrice
Tél. +32 229-68319

1. Antitrust: Energie, environnement

M. Johannes LUEBKING
Chef d'unité
Tél. +32 229-59851

2. Aides d'Etat I

M. Johannes LUEBKING
Chef d'unité
Tél. +32 229-59851

M. Nicola PESARESI
Chef d'unité
Tél. +32 229-92906

3. Aides d'Etat II

M. Christof LESSENICH
Chef d'unité
Tél. +32 229-66690

4. Concentrations

Mme Hanna ANTILAINEN
Chef d'unité
Tél. +32 229-53692

DIR C — MARCHÉS ET CAS II: INFORMATION, COMMUNICATION ET MÉDIAS

M. Guillaume LORIOT
Directeur
Tél. +32 229-84988

1. Antitrust: Télécommunications

Mme Rita WEZENBEEK
Chef d'unité
Tél. +32 229-98939

2. Antitrust: Médias

M. Krzysztof KUIK
Chef d'unité faisant fonction
Tél. +32 229-53631

3. Antitrust: Informatique, internet et électronique grand public

M. Nicholas BANASEVIC
Chef d'unité
Tél. +32 229-66569

4. Aides d'Etat

M. Krzysztof KUIK
Chef d'unité
Tél. +32 229-53631

5. Concentrations

M. Guillaume LORIOT
Chef d'unité faisant fonction
Tél. +32 229-84988

6. Antitrust: Commerce en ligne et économie des données

M. Thomas KRAMLER
Chef d'unité
Tél. +32 229-86716

DIR D — MARCHÉS ET CAS III: SERVICES FINANCIERS

Mme Maria VELENTZA
Directrice
Tél. +32 229-51723

1. Antitrust: Systèmes de paiement

Mme Maria VELENTZA
Chef d'unité faisant fonction
Tél. +32 229-51723

2. Antitrust: Services financiers

M. Jean BERGEVIN
Chef d'unité
Tél. +32 229-51639

3. Aides d'Etat — Institutions financières I

M. Peer RITTER
Chef d'unité
Tél. +32 229-66490

4. Aides d'Etat — Institutions financières II

Mme Astrid COUSIN
Chef d'unité
Tél. +32 229-66602

5. Aides d'Etat — Institutions financières III

Mme Andrea BOMHOFF
Chef d'unité
Tél. +32 229-87100

6. Concentrations

M. Alberto BACCHIEGA
Chef d'unité
Tél. +32 229-56398

DIR E — MARCHÉS ET CAS IV: INDUSTRIES DE BASE, SECTEUR MANUFACTURIER ET AGRICULTURE

M. Paul CSISZÁR
Directeur
Tél. +32 229-84669

1. Antitrust: Pharma et services santé

M. Rainer BECKER
Chef d'unité
Tél. +32 229-85571

2. Antitrust: Biens de consommation, Industries de base, Agriculture et secteurs manufacturiers

Mme Natalia LAZAROVA
Chef d'unité
Tél. +32 229-58857

3. Aides d'Etat: Restructuration industrielle

M. Eduardo MARTINEZ RIVERO
Chef d'unité
Tél. +32 229-64977

4. Concentrations

M. Thomas DEISENHOFER
Chef d'unité
Tél. +32 229-85081

Task force alimentaire

M. Philippe CHAUVE
Head of the Task-Force Food
Tél. +32 229-62013

DIR F — MARCHÉS ET CAS V: TRANSPORTS, POSTE ET AUTRES SERVICES

M. Henrik MORCH
Directeur
Tél. +32 229-50766

1. Antitrust: Transports, poste et autres services

M. Daniel BOESHERTZ
Chef d'unité
Tél. +32 229-66437

2. Aides d'Etat Transports

Mme Sophie MOONEN
Chef d'unité
Tél. +32 229-81807

3. Aides d'Etat poste et autres services

Mme Monique NEGENMAN
Chef d'unité
Tél. +32 229-55228

4. Concentrations

Mme Lucia BONOVA
Chef d'unité
Tél. +32 229-61312

DIR G — CARTELS

M. Eric VAN GINDERACHTER
Directeur
Tél. +32 229-54427

1. Cartels I

M. Gerald MIERSCH
Chef d'unité
Tél. +32 229-96504

2. Cartels II

Mme Brigitta RENNER-LOQUENZ
Chef d'unité
Tél. +32 229-54569

3. Cartels III

Mme Claudia DE CESARIS
Chef d'unité
Tél. +32 229-61733

4. Cartels IV

Mme Corinne DUSSART-LEFRET
Chef d'unité
Tél. +32 229-61223

5. Cartels V

M. Flavio LAINA
Chef d'unité
Tél. +32 229-69669

DIR H — AIDES D'ETAT: CONTRÔLE GÉNÉRAL ET EXÉCUTION DES DÉCISIONS

M. Karl SOUKUP
Directeur
Tél. +32 229-67442

1. Infrastructures et aides à finalité régionale

M. Hubert DE BROCA
Chef d'unité
Tél. +32 229-96660

2. R&D&I, PIIEC et environnement

M. Demos SPATHARIS
Chef d'unité
Tél. +32 229-96839

3. Aides fiscales

Mme Christina SIATERLI
Chef d'unité
Tél. +32 229-67053

4. Exécution des décisions et contrôle ex post

Mme Kristine LILJEBERG
Chef d'unité
Tél. +32 229-84630

5. Pratiques de planification fiscale

M. Max LIENEMEYER
Chef d'unité
Tél. +32 229-86243

DIR R — MANAGEMENT TRANSVERSAL

Mme Isabelle BENOLIEL
Directrice
Tél. +32 229-60198

1. Greffe et transparence

M. Marc EKELMANS
Chef d'unité
Tél. +32 229-56873

2. Finances et règles internes

Mme Sari SUURNAKKI
Chef d'unité
Tél. +32 229-91828

3. Questions informatiques

Mme Leontina SANDU
Chef d'unité
Tél. +32 229-71945

DG EMPL — Direction générale de l'emploi, des affaires sociales et de l'inclusion

J27

Postal address: building J27 - 1049 - Bruxelles / Brussel

1000 Bruxelles / Brussel

BELGIQUE

<https://ec.europa.eu/info/departments/employment-social-affairs-and-inclusion>

M. Joost KORTE

Directeur général

Tél. +32 229-65900

M. Gelu CALACEAN

Assistant du Directeur général

Tél. +32 229-69658

Mme Marie SIMONSEN

Assistante du Directeur général

Tél. +32 229-86996

Directeur Général Adjoint

Mme Andriana SUKOVA

Directrice générale adjointe

Tél. +32 229-62903

Conseiller Principal

SPA3

Postal address: building SPA3 - 1049 -

Bruxelles / Brussel

1000 Bruxelles / Brussel

BELGIQUE

Mme Viktorija ŠMATKO-ABAZA

Conseillère principale

Tél. +32 229-94537

01. Coordination

Mme Raquel LUCAS

Chef d'unité

Tél. +32 229-80475

DIR A — GOUVERNANCE SOCIALE ET DE L'EMPLOI

Mme Barbara KAUFFMANN

Directrice

Tél. +32 229-93489

1. Aspects sociaux et de l'emploi du Semestre Européen

M. Jeroen JUTTE

Chef d'unité

Tél. +32 229-61972

2. Dialogue social

M. Jörg TAGGER

Chef d'unité

Tél. +32 229-92366

3. Réformes nationales

Mme Nathalie DARNAUT

Chef d'unité

Tél. +32 229-66575

4. Analyse thématique

M. Loukas STEMITSIOTIS

Chef d'unité

Tél. +32 229-93366

5. Chypre, Grèce

M. Patrick PAQUET

Chef d'unité

Tél. +32 229-64304

DIR B — EMPLOI

M. Stefan OLSSON

Directeur

Tél. +32 229-53569

1. Stratégie de l'emploi

M. Max UEBE

Head of Unit — "Youth employment, Entrepreneurship, Microfinance Facility"

Tél. +32 229-68272

2. Conditions de travail

M. Adam POKORNY

Chef d'unité

Tél. +32 229-63988

3. Santé et sécurité

BECH

Postal address: building BECH - L-2920 -

Luxembourg

L-2721 Luxembourg

LUXEMBOURG

Mme Charlotte GREVFORS ERNOULT

Chef d'unité

Tél. +352 4301-35916

4. Espagne, Malte

Mme Emma TOLEDANO LAREDO

Chef d'unité

Tél. +32 229-66204

5. Roumanie, Bulgarie

Mme Cendrine DE BUGGENOMS

Chef d'unité

Tél. +32 229-98529

DIR C — AFFAIRES SOCIALES

Mme Katarina IVANKOVIC-KNEZEVIC
Directrice
Tél. +32 229-82251

1. Stratégie d'investissement social

M. Jiri SVARC
Chef d'unité
Tél. +32 229-81346

2. Modernisation des systèmes de protection sociale

Mme Ana Carla PEREIRA
Chef d'unité
Tél. +32 229-62631

3. Handicap et inclusion

Mme Emmanuelle GRANGE
Chef d'unité
Tél. +32 229-58795

Mme Josefine HEDERSTROEM
Chef d'unité
Tél. +32 229-52962

4. Hongrie, Royaume-Uni, Irlande, Portugal

SPA3
Postal address: building SPA3 - 1049 -
Bruxelles / Brussel
1000 Bruxelles / Brussel
BELGIQUE

Mme Maria IGLESIA
Chef d'unité
Tél. +32 229-53036

5. Finlande, Lettonie, Estonie, Lituanie

Mme Muriel GUIN
Chef d'unité
Tél. +32 229-60013

DIR D — MOBILITÉ DES TRAVAILLEURS

M. Jordi CURELL GOTOR
Directeur
Tél. +32 229-90478

Mme Nathalie CRESTE
Conseillère
Tél. +32 229-81027

1. Libre circulation des travailleurs, EURES

<https://ec.europa.eu/eures>

M. Denis GENTON
Chef d'unité
Tél. +32 229-69965

2. Coordination de la sécurité sociale

M. David DION
Chef d'unité
Tél. +32 229-88269

3. Relations internationales

M. Lluís PRATS
Chef d'unité
Tél. +32 229-66994

4. France, Pays-Bas, Belgique, Luxembourg

M. Jiri PLECITY
Chef d'unité
Tél. +32 229-86660

5. Allemagne, Autriche, Slovaquie, Croatie

M. Egbert HOLTHUIS
Chef d'unité
Tél. +32 229-93953

DIR E — COMPÉTENCES

SPA3
Postal address: building SPA3 - 1049 - Bruxelles / Brussel
1000 Bruxelles / Brussel
BELGIQUE
<https://ec.europa.eu/esco>

Mme Manuela GELENG
Directrice
Tél. +32 229-62102

1. Création d'emplois

Mme Ann BRANCH
Chef d'unité
Tél. +32 229-85340

2. Compétences et qualifications

Mme Alison CRABB
Chef d'unité
Tél. +32 229-59223

3. Formation professionnelle et éducation des adultes

<https://ec.europa.eu/social/main.jsp?catId=1146>

Mme Dana-Carmen BACHMANN
Chef d'unité
Tél. +32 229-91277

4. Italie, Danemark, Suède

Mme Adelina DOS REIS
Chef d'unité
Tél. +32 229-61454

5. Pologne, République tchèque, Slovaquie

Mme Judit ROZSA
Chef d'unité
Tél. +32 229-85883

DIR F — INVESTISSEMENT

SPA3

Postal address: building SPA3 - 1049 - Bruxelles / Brussel

1000 Bruxelles / Brussel

BELGIQUE

Mme Anne GRISARD

Directrice faisant fonction

Tél. +32 229-84103

M. Wolfgang SCHOBESBERGER

Conseiller

Tél. +32 229-51864

1. FSE et FEAD: Politique et législation

M. Loris DI PIETRANTONIO

Chef d'unité

Tél. +32 229-65470

2. EGF, Gestion partagée

Mme Fabienne LEVY

Chef d'unité

Tél. +32 229-94002

3. Programmation et planning

Mme Brigitte FELLAHI-BROGNAUX

Chef d'unité

Tél. +32 229-58565

4. Gestion et mise en œuvre des programmes

Mme Anne GRISARD

Chef d'unité

Tél. +32 229-84103

5. Technologies de l'information

M. Athanasios MARASLIS

Chef d'unité

Tél. +32 229-99659

DIR G — AUDIT, EVALUATION ET COMMUNICATION

J54

Postal address: building J54 - 1049 - Bruxelles / Brussel

1000 Bruxelles / Brussel

BELGIQUE

M. Francisco MERCHAN CANTOS

Directeur

Tél. +32 229-96730

M. Mark SCHELFHOUT

Directeur

Tél. +32 229-59518

M. Vincent WIDDERSHOVEN

Conseiller

Tél. +32 229-53330

1. Audit de la gestion directe, Décharge

M. Bruno LEMAIRE

Chef d'unité

Tél. +32 229-56221

M. Stefan DE KEERSMAECKER

Chef d'unité

Tél. +32 229-84680

2. Audit de la gestion partagée I

M. Mark SCHELFHOUT

Chef d'unité

Tél. +32 229-59518

3. Audit de la gestion partagée II

Mme Androulla IOANNOU

Chef d'unité

Tél. +32 229-61794

4. Evaluation et analyse d'impact

Mme Maria-Jose CUETO FAUS

Chef d'unité

Tél. +32 229-65277

5. Communication

SPA3

Postal address: building SPA3 - 1049 -

Bruxelles / Brussel

1000 Bruxelles / Brussel

BELGIQUE

Mme Roberta PERSICHELLI SCOLA

Chef d'unité

Tél. +32 229-50428

DG AGRI — Direction générale de l'agriculture et du développement rural

L130

Postal address: building L130 - 1049 - Bruxelles / Brussel
1000 Bruxelles / Brussel
BELGIQUE

M. Jerzy Bogdan PLEWA



Directeur général
Tél. +32 229-80125

Directement rattachée au
Directeur général

M. Koen DILLEN

Assistant du Directeur général
Tél. +32 229-61819

Mme Daniela CIOBANU

Assistante du Directeur général
Tél. +32 229-69332

Directeur général adjoint,
chargé des Directions A, B, C

Mme Maria De Los Angeles BENITEZ SALAS



Directrice générale adjointe
Tél. +32 229-95472

DIR A — INTERNATIONAL

M. John CLARKE

Directeur
Tél. +32 229-50048

1. Affaires globales et relations avec les pays ACP

M. Willi SCHULZ-GREVE

Chef d'unité
Tél. +32 229-60945

2. Organisation mondiale du commerce (OMC)

M. John BEDFORD

Chef d'unité
Tél. +32 229-81200

3. Les Amériques

M. Luis CARAZO JIMENEZ

Chef d'unité
Tél. +32 229-60066

4. Asie et Australasie

Mme Antonia GAMEZ MORENO

Chef d'unité
Tél. +32 229-65795

5. Politique de voisinage et élargissement

Mme Susana MARAZUELA AZPIROZ

Chef d'unité
Tél. +32 229-65725

DIR B — QUALITÉ, RECHERCHE ET INNOVATION, SENSIBILISATION

Mme Nathalie SAUZE-VANDEVYVER

Directrice
Tél. +32 229-54765

1. Communication externe et politique de promotion

Mme Christina GERSTGRASSER

Chef d'unité
Tél. +32 229-86829

2. Recherche et innovation

Mme Kerstin ROSENOW

Chef d'unité
Tél. +32 229-92807

001. Secteur Recherche

M. Marc DUPONCEL

Research Programme Officer
Tél. +32 229-86185

3. Indications géographiques

M. Francis FAY

Chef d'unité
Tél. +32 229-62974

4. Agriculture biologique

M. Nicolas VERLET

Chef d'unité
Tél. +32 229-61508

Promotion des produits agricoles

DRB

Postal address: building DRB - L-2920 -
Luxembourg
L-1882 Luxembourg
LUXEMBOURG

Mme Aleksandra MECIOSEK

Chef d'unité en détachement
Tél. +352 4301-33334

Développement durable pour la sécurité alimentaire et la croissance

COVE2

Postal address: building COVE2 - 1049 -
Bruxelles / Brussel
1210 Bruxelles / Brussel
BELGIQUE

M. Matthias LANGEMEYER

Chef d'unité en détachement
Tél. +32 229-50203

DIR C — STRATÉGIE, SIMPLIFICATION ET ANALYSE DES POLITIQUES

M. Tassos HANIOVIS

Directeur

Tél. +32 229-91381

Mme Florence BUCHHOLZER

Conseillère

Tél. +32 229-62332

1. Orientation politique

M. Gijb SCHILTHUIS

Chef d'unité

Tél. +32 229-54341

2. Analyse et perspectives

M. Jean-Marc TRARIEUX

Chef d'unité

Tél. +32 229-98770

3. Économie agricole

M. Mariusz Stefan MIGAS

Chef d'unité

Tél. +32 229-59305

4. Suivi et évaluation

M. Yves PLEES

Chef d'unité faisant fonction

Tél. +32 229-69946

Conseiller principal

M. Diego CANGA FANO

Tél. +32 229-87722

Conseiller — Politique de qualité

M. Georges VASSILAKIS

Tél. +32 229-65711

Directeur général adjoint
chargé des Directions D, E, F

M. Mihail DUMITRU



Directeur général adjoint

Tél. +32 229-55666

DIR D — DURABILITÉ ET AIDE AU REVENU

M. Pierre BASCOU

Directeur

Tél. +32 229-50846

1. Paiements directs

Mme Marie BOURJOU

Chef d'unité

Tél. +32 229-64271

2. Verdissement, conditionnalité et POSEI

M. Bruno CHAUVIN

Chef d'unité

Tél. +32 229-55174

3. Soutien à la mise en œuvre et IACS

M. Pierluigi LONDERO

Chef d'unité

Tél. +32 229-91255

4. Environnement, changement climatique, forêt et bioéconomie

M. Mauro POINELLI

Chef d'unité

Tél. +32 229-85475

DIR E — DÉVELOPPEMENT RURAL I ET AIDE DE PRÉADHÉSION

M. Mario MILOUCHEV

Directeur

Tél. +32 229-62150

1. Belgique, France, Luxembourg, Pays-Bas

Mme Barbara LUECKE

Chef d'unité

Tél. +32 229-63223

2. Danemark, Estonie, Lettonie, Lituanie, Finlande, Suède; REDR

Mme Neda SKAKELJA

Chef d'unité

Tél. +32 229-88561

3. Allemagne, Autriche

Mme Vesselina KOMITSKA

Chef d'unité

Tél. +32 229-51049

4. République tchèque, Hongrie, Roumanie, Slovaquie; haut débit et inclusion

Mme Margaret BATESON-MISSEN

Chef d'unité

Tél. +32 229-66117

5. Aide de préadhésion

M. Liam BRESLIN

Chef d'unité

Tél. +32 229-50477

DIR F — DÉVELOPPEMENT RURAL II

Mme Silvia MICHELINI

Director — AGRI F — Rural

development II

Tél. +32 229-62447

1. Conception et cohérence du développement rural

Mme Gaelle MARION
Chef d'unité
Tél. +32 229-80826

2. Irlande, Grèce, Chypre, Royaume-Uni

M. Alexander BARTOVIC
Chef d'unité
Tél. +32 229-62807

3. Bulgarie, Croatie, Pologne, Slovénie; Instruments financiers

M. Michael PIELKE
Chef d'unité
Tél. +32 229-65707

4. Italie, Malte

M. Filip BUSZ
Chef d'unité
Tél. +32 229-90923

5. Espagne, Portugal

M. Efthimios BOKIAS
Chef d'unité
Tél. +32 229-62023

Conseiller — Cadre commun de suivi et d'évaluation — Soutien direct et développement rural

Mme Zelig PEPIETTE
Conseillère
Tél. +32 229-59206

Directeur général adjoint
chargé des Directions G, H, I

M. Michael SCANNELL
Directeur général adjoint faisant fonction
Tél. +32 229-74943

DIR G — MARCHÉS ET OBSERVATOIRES

M. Michael SCANNELL
Directeur
Tél. +32 229-74943

M. Fabien SANTINI
Conseiller économique
Tél. +32 229-55248

1. Gouvernance des marchés agroalimentaires

M. Oliver SITAR
Chef d'unité
Tél. +32 229-60613

2. Vin, spiritueux, produits horticoles

M. Joao ONOFRE
Chef d'unité
Tél. +32 229-69788

4. Cultures arables et huile d'olive

Mme Silke BOGER
Chef d'unité
Tél. +32 229-64936

3. Produits animaux

Mme Brigitte MISONNE
Chef d'unité
Tél. +32 229-73947

DIR H — ASSURANCE ET AUDIT

Mme Christina BORCHMANN
Directrice
Tél. +32 229-53259

1. Centre de compétences pour l'assurance et l'audit

M. Horea-Silviu TODORAN
Chef d'unité
Tél. +32 229-50264

2. Assurance et audit — dépenses afférentes aux mesures de marché

M. Christophe BERTRAND
Chef d'unité
Tél. +32 229-99524

3. Assurance et audit — paiements directs

M. Zoltán SOMOGYI
Tél. +32 229-61234

4. Assurance et audit — développement rural

M. Philippe COENJAARTS
Chef d'unité
Tél. +32 229-67095

5. Assurance et audit financier

Mme Katia PHILANIOTOU
Chef d'unité
Tél. +32 229-57825

DIR I — QUESTIONS JURIDIQUES, INSTITUTIONNELLES ET PROCÉDURALES

M. Michael NIEJAHR
Directeur
Tél. +32 229-69576

1. Droit agricole

Mme Cristina CARRASCO LORENTE
Chef d'unité
Tél. +32 229-64707

2. Aides d'État

M. Gereon THIELE
Chef d'unité
Tél. +32 229-52901

3. Application de la législation, relations avec le Médiateur européen et accès aux documents

M. Karl VON KEMPIS

Chef d'unité

Tél. +32 229-68809

4. Procédures d'adoption, comités, groupes d'experts et groupes de dialogue civil

Mme Isabelle TRANCHANT

Chef d'unité

Tél. +32 229-56196

Conseiller en charge du Reporting sur la performance stratégique, sensibilisation et marché publics

M. Ico VON WEDEL

Conseiller

Tél. +32 229-57327

5. Programmation stratégique, contrôle interne et relations interinstitutionnelles

Mme Carmen NARANJO SANCHEZ

Chef d'unité

Tél. +32 229-53120

DIR R — RESSOURCES

M. Georg HAEUSLER

Directeur

Tél. +32 229-61082

1. Gestion budgétaire; BFOR

M. Frank BOLLEN

Chef d'unité

Tél. +32 229-98320

2. Gestion financière directe et comptabilité

M. Panos MICHAELIS

Chef d'unité faisant fonction

Tél. +32 229-51441

3. Solutions numériques

M. Eric MULLER

Chef d'unité

Tél. +32 229-52257

4. Gestion financière du FEAGA et du FEADER

Mme Ann BEKAERT

Chef d'unité faisant fonction

Tél. +32 229-63896

002. Secteur FEADER

Mme Katarzyna KISIEL

Chef de Secteur

Tél. +32 229-87075

5. Gestion des documents, sécurité et HR Business Correspondent

Mme Antonia BUCHBINDER

Chef d'unité

Tél. +32 229-61774

DG ENER — Direction générale de l'énergie

DM24

Postal address: building DM24 - 1049 - Bruxelles / Brussel

1040 Bruxelles / Brussel

BELGIQUE

<https://ec.europa.eu/info/departments/energy>

Mme Ditte JUUL-JOERGENSEN



Directrice générale

Tél. +32 229-62496

M. Axel NEVENS

Conseiller

Tél. +32 229-52461

Mme Agnija RASA

Assistante du Directeur général

Tél. +32 229-95475

Directement rattachés au
Directeur général

M. Tudor CONSTANTINESCU

Conseiller principal

Tél. +32 229-69416

01. HR Business Correspondent et Communication Interne

M. Marco COPPOLA

Tél. +32 229-65055

Directeur général adjoint
en charge de la politique
énergétique, l'union de
l'énergie et la politique
extérieure

M. Klaus-Dieter BORCHARDT

Directeur général adjoint

Tél. +32 229-94011

DIR A — POLITIQUE ÉNERGÉTIQUE

Mme Paula PINHO

Directrice faisant fonction

Tél. +32 229-20815

1. Coordination de la politique énergétique

Mme Paula PINHO

Chef d'unité

Tél. +32 229-20815

2. Politique de communication et relations interinstitutionnelles

M. Alejandro ULZURRUN DE ASANZA

Y MUNOZ

Chef d'unité

Tél. +32 229-54867

3. Relations internationales et élargissement

Mme Anne-Charlotte BOURNOVILLE

Chef d'unité

Tél. +32 229-67304

4. Analyse économique et Instruments financiers

M. Lukasz KOLINSKI

Chef d'unité

Tél. +32 229-69111

001. Secteur juridique

M. Ulrich VON KOPPENFELS

Chef de Secteur

Tél. +32 229-56608

DIR B — MARCHÉ INTÉRIEUR DE L'ÉNERGIE

M. Klaus-Dieter BORCHARDT

Directeur faisant fonction

Tél. +32 229-94011

Conseiller : Transition énergétique et gouvernance locale

M. Eero AILIO

Conseiller

Tél. +32 229-68341

1. Réseaux et Initiatives régionales

Mme Jane AMILHAT

Chef d'unité faisant fonction

Tél. +32 229-80057

2. Marchés de gros; électricité et gaz

M. Florian ERMACORA
Chef d'unité
Tél. +32 229-85126

3. Marché du commerce et de la distribution; charbon et pétrole

Mme Catharina SIKOW-MAGNY
Chef d'unité
Tél. +32 229-62125

4. Sécurité d'approvisionnement

M. Stefan MOSER
Chef d'unité
Tél. +32 229-65880

CEF Energie + ICT

W910
Postal address: building W910 - 1049 -
Bruxelles / Brussel
1040 Bruxelles / Brussel
BELGIQUE

Mme Beatrice CODA
Chef d'unité en détachement
Tél. +32 229-87484

DIR C — ENERGIES RENOUVELABLES, RECHERCHE ET INNOVATION ET EFFICACITÉ ÉNERGÉTIQUE

M. Hans VAN STEEN
Directeur faisant fonction
Tél. +32 229-53798

M. Hans VAN STEEN
Conseiller
Tél. +32 229-53798

1. Renouvelables et politique du CCS

Mme Paula ABREU MARQUES
Chef d'unité
Tél. +32 229-53805

2. Nouvelles Technologies de l'énergie, innovation et charbon propre

M. Haitze SIEMERS
Chef d'unité
Tél. +32 229-90185

3. Efficacité énergétique: politique et financement

Mme Claudia CANEVARI
Chef d'unité faisant fonction
Tél. +32 229-92485

Horizon 2020 Energie

W910
Postal address: building W910 - 1049 -
Bruxelles / Brussel
1040 Bruxelles / Brussel
BELGIQUE

M. Robert GOODCHILD
Chef d'unité en détachement
Tél. +32 229-90137

Horizon 2020 Energie

COVE2
Postal address: building COVE2 - 1049 -
Bruxelles / Brussel
1210 Bruxelles / Brussel
BELGIQUE

M. Vincent BERRUTTO
Chef d'unité en détachement
Tél. +32 229-68642

Finances

COVE2
Postal address: building COVE2 - 1049 -
Bruxelles / Brussel
1210 Bruxelles / Brussel
BELGIQUE

M. Christian STRASSER
Chef d'unité en détachement
Tél. +32 229-60338

Réglementation du marché intérieur de l'Energie

M. Guido BORTONI
Conseiller
Tél. +32 229-56754

Coordination des Directions D et E

EUFO1
Postal address: building EUFO1 - L-2920 -
Luxembourg
L-2557 Luxembourg
LUXEMBOURG

M. Massimo GARRIBBA
Directeur général adjoint faisant fonction
Tél. +352 4301-33861

01. Gestion des ressources et soutien administratif Luxembourg

M. Benoît MORISSET
Chef d'unité
Tél. +352 4301-32458

002. Systèmes informatiques

M. Arnaud CORMIER
Chef de Secteur
Tél. +352 4301-32359

DIR D — ENERGIE NUCLÉAIRE, SÛRETÉ ET ITER

M. Massimo GARRIBBA
Directeur
Tél. +352 4301-33861

1. Coordination EURATOM, questions juridiques et relations internationales

M. Hans RHEIN
Chef d'unité
Tél. +352 4301-38377

2. Energie nucléaire, déchets nucléaires et démantèlement

Mme Zuzana Monika PETROVICOVA
Chef d'unité
Tél. +352 4301-34857

001. Démantèlement

M. Jean-Philippe GUISET
Chef de Secteur
Tél. +352 4301-35566

3. Radioprotection et sûreté nucléaire

M. Michael HUEBEL
Chef d'unité
Tél. +352 4301-34023

DIR E — CONTRÔLE DE SÉCURITÉ D'EURATOM

M. Stephan LECHNER
Directeur
Tél. +352 4301-34705

1. Politique, Qualité et Technologie

Mme Nicole ERDMANN
Chef d'unité
Tél. +352 4301-36792

2. Inspections: Usines de retraitement

M. Maurizio BOELLA
Chef d'unité
Tél. +352 4301-37125

002. E.2.002

M. Leif PERSSON
Head of Section
Tél. +352 4301-33044

3. Inspections: Usines de fabrication et d'enrichissement

M. Peter BEUSELING
Chef d'unité
Tél. +352 4301-35590

4. Inspections: Réacteurs, stockage et autres installations

Mme Petra KLUMPP
Chef d'unité
Tél. +352 4301-37167

001. E.4.001

M. Johan DACKNER
EURATOM safeguards Sector head
Tél. +352 4301-32486

003. E.4.003

M. Valentí CANADELL BOFARULL
EURATOM safeguards Sector head
Tél. +352 4301-35376

001. Protection sanitaire

M. Agris OZOLS
Chef de Secteur
Tél. +352 4301-35770

5. Comptabilité nucléaire et obligations internationales

Mme Iuliana Gabriela ALUAS
Chef d'unité
Tél. +352 4301-31498

Agence d'approvisionnement d'EURATOM

EUFO1
Postal address: building EUFO1 - L-2920 -
Luxembourg
L-2557 Luxembourg
LUXEMBOURG

Mme Agnieszka KAŻMIERCZAK
Director General of the Euratom Supply Agency
Tél. +352 4301-34294

1. Opérations du Marché du Combustible Nucléaire

<http://ec.europa.eu/euratom>

M. Stefano CICCARELLO
Chef d'unité
Tél. +352 4301-36227

002. Secteur "Observatoire du Marché du Combustible Nucléaire"

M. Remigiusz BARANCZYK
Chef de Secteur
Tél. +352 4301-32998

Direction Ressources commune MOVE/ENER

Principal Adviser

Mme Mechthild WOERSDOERFER
Tél. +32 229-90030

4. ITER

DM24
Postal address: building DM24 - 1049 -
Bruxelles / Brussel
1040 Bruxelles / Brussel
BELGIQUE

M. Renatas MAZEIKA
Chef d'unité
Tél. +32 229-62152

DG CLIMA — Direction générale de l'action pour le climat

BU24

Postal address: building BU24 - 1049 - Bruxelles / Brussel

1160 Bruxelles / Brussel

BELGIQUE

<https://ec.europa.eu/info/departments/climate-action>

M. Mauro Raffaele PETRICCIONE

Directeur général

Tél. +32 229-61666

Directement rattachés au
Directeur général

01. Affaires

**Juridiques, Relations
Interinstitutionnelles et
Communication**

BU24

Postal address: building BU24 - 1049 -

Bruxelles / Brussel

1160 Bruxelles / Brussel

BELGIQUE

M. Luca DE CARLI

Chef d'unité

Tél. +32 229-53599

Directeur Général Adjoint

Mme Clara DE LA TORRE

Directrice générale adjointe

Tél. +32 229-95827

Conseiller Principal sur les
Aspects Internationaux de la
Politique Européenne sur le
changement climatique

M. Jacob WERKSMAN

Tél. +32 229-54087

Conseiller Principal pour la
Gouvernance de l'Union de
l'énergie

M. Dusan CHRENEK

Conseiller principal

Tél. +32 229-55704

DIR A — RELATIONS INTERNATIONALES ET INTÉGRATION ET COORDINATION DES POLITIQUES

Mme Yvon SLINGENBERG

Directrice

Tél. +32 229-92036

1. Relations Internationales

Mme Elina BARDHAM

Chef d'unité

Tél. +32 229-93305

2. Financement de la lutte contre le changement climatique, Intégration et Protocole de Montreal

M. Philip OWEN

Chef d'unité

Tél. +32 229-65562

3. Adaptation

Mme Elena VISNAR MALINOVSKA

Chef d'unité

Tél. +32 229-67055

4. Planning, Ressources financières & HR Business Correspondent

M. Rudy VAN HORENBEEK

Chef d'unité

Tél. +32 229-90339

DIR B — MARCHÉS EUROPÉENS ET INTERNATIONAUX DU CARBONE

Mme Beatriz YORDI

Directrice

Tél. +32 229-53970

**Conseiller sur les
questions légales et
interinstitutionnelles**

M. Damien MEADOWS

Tél. +32 229-96319

1. Développement politique du système d'échange de quotas d'émissions et mise aux enchères

M. Hans BERGMAN

Chef d'unité

Tél. +32 229-66546

2. Mise en œuvre du système d'échange de quotas d'émissions et IT

Mme Mette Koefoed QUINN

Chef d'unité

Tél. +32 229-91241

**001. EU ETS — Allocation
de quotas à titre gratuit aux
installations industrielles**

Mme Polona GREGORIN
Chef de Secteur
Tél. +32 229-99356

**002. Technologies de
l'Information et Registre de
l'Union**

M. Javier CACERES
Chef de Secteur
Tél. +32 229-60384

**3. International Carbon
Market, Aviation and
Maritime**

Mme Laurence GRAFF
Chef d'unité
Tél. +32 229-60518

**DIR C — STRATÉGIE EN MATIÈRE DE LUTTE CONTRE LE CHANGEMENT CLIMATIQUE,
GOUVERNANCE ET EMISSIONS HORS DU SYSTÈME D'ÉCHANGE DE QUOTAS
D'ÉMISSIONS**

M. Artur RUNGE-METZGER
Directeur
Tél. +32 229-56898

**Conseiller pour les
stratégies de réduction
des émissions, la
recherche et l'innovation**

M. Stefaan VERGOTE
Tél. +32 229-69696

**1. Stratégie et évaluation
économique**

M. Willem VAN IERLAND
Chef d'unité
Tél. +32 229-97810

**2. Gouvernance et
répartition de l'effort**

M. Peter ZAPFEL
Chef d'unité
Tél. +32 229-59195

**3. Utilisation des terres
et financements pour
l'innovation**

M. Christian HOLZLEITNER
Chef d'unité
Tél. +32 229-96452

4. Transport routier

M. Alexandre PAQUOT
Chef d'unité
Tél. +32 229-96130

Assistants to the Director
General

Mme Lauma BUKA
Assistante du Directeur général
Tél. +32 229-90667

Mme Tsvetelina NATCHEVA
Assistante du Directeur général
Tél. +32 229-74440

DG MOVE — Direction générale de la mobilité et des transports

DM28

Postal address: building DM28 - 1049 - Bruxelles / Brussel

1040 Bruxelles / Brussel

BELGIQUE

<https://ec.europa.eu/info/departments/mobility-and-transport>

M. Henrik HOLOEI



Directeur général

Tél. +32 229-88764

M. Moumen HAMDOUCH

Assistant du Directeur général (Faisant fonction)

Tél. +32 229-63114

M. Pierpaolo SETTEMBRI

Assistant du Directeur général

Tél. +32 229-63014

Conseiller principal —
Multimodalité

M. Margus RAHUOJA

01. Stratégie et communication

M. Moumen HAMDOUCH

Chef d'unité

Tél. +32 229-63114

DIR A — COORDINATION DES POLITIQUES

M. Per HAUGAARD

Directeur

Tél. +32 229-60140

1. Coordination et planification

Mme Mona BJORKLUND

Chef d'unité

Tél. +32 229-95083

2. Relations Internationales

M. Harvey ROUSE

Chef d'unité

Tél. +32 229-62326

3. Analyse économique et meilleure réglementation

M. Rolf DIEMER

Chef d'unité

Tél. +32 229-61075

4. Questions juridiques et application du droit

Mme Barbara JANKOVEC

Chef d'unité

Tél. +32 229-57809

5. Sécurité

M. Carlos MESTRE ZAMARREÑO

Chef d'unité

Tél. +32 229-87145

Directeur général adjoint —
Coordination de la Direction B

Mme Maja BAKRAN



Directrice générale adjointe

Tél. +32 229-87773

DIR B — INVESTISSEMENT, TRANSPORT INNOVANT ET DURABLE

M. Herald RUIJTERS

Directeur

Tél. +32 229-68372

M. Helmut MORSI

Conseiller

Tél. +32 229-50844

1. Réseaux de transport

M. Jean-Louis COLSON

Chef d'unité

Tél. +32 229-60995

2. Politique d'investissement dans le transport

M. Olivier SILLA

Chef d'unité

Tél. +32 229-66597

3. Innovation et recherche

M. Robert MISSEN

Chef d'unité

Tél. +32 229-55201

4. Transport intelligent et durable

Mme Claire DEPRE

Chef d'unité

Tél. +32 229-98463

DIR C — TERRESTRE

Mme Elisabeth WERNER

Directrice

Tél. +32 229-59506

1. Transport routier

M. Eddy LIEGEOIS

Chef d'unité

Tél. +32 229-51839

2. Sécurité routière

Mme Fotini IOANNIDOU

Chef d'unité

Tél. +32 229-55548

DIR D — MARITIME

Mme Magda KOPCZYNSKA

Directrice

Tél. +32 229-55609

5. Aspects sociaux, droits des passagers et égalité des chances

Mme Elisabeth KOTTHAUS

Chef d'unité

Tél. +32 229-94870

CEF Département

W910

Postal address: building W910 - 1049 -

Bruxelles / Brussel

1040 Bruxelles / Brussel

BELGIQUE

M. Andreas BOSCHEN

*Head of Department — INEA CEF
(CONNECTING EUROPE FACILITY)*

Tél. +32 229-59654

CEF Transport

W910

Postal address: building W910 - 1049 -

Bruxelles / Brussel

1040 Bruxelles / Brussel

BELGIQUE

M. Cristobal MILLAN DE LA LASTRA

Chef d'unité en détachement

Tél. +32 229-65674

CEF Transport

W910

Postal address: building W910 - 1049 -

Bruxelles / Brussel

1040 Bruxelles / Brussel

BELGIQUE

M. Christian FAURE

Chef d'unité en détachement

Tél. +32 229-54290

Directeur général adjoint —
Coordination des Directions C,
D, E

M. Matthew BALDWIN



Directeur général adjoint

Tél. +32 229-81304

3. L'espace ferroviaire unique européen

M. Maurizio CASTELLETTI

Chef d'unité

Tél. +32 229-91915

4. Sécurité ferroviaire et interopérabilité

M. Keir FITCH

Chef d'unité

Tél. +32 229-59316

Horizon 2020 Recherche sur les transports

W910

Postal address: building W910 - 1049 -

Bruxelles / Brussel

1040 Bruxelles / Brussel

BELGIQUE

M. Marcel ROMMERTS

Chef d'unité en détachement

Tél. +32 229-55334

1. Transport maritime et logistique

M. Sandro SANTAMATO
Chef d'unité
Tél. +32 229-93447

2. Sécurité maritime

Mme Sian PROUT
Chef d'unité
Tél. +32 229-68240

3. Ports et voies navigables

Mme Daniela ROSCA
Chef d'unité
Tél. +32 229-95640

DIR E — AÉRIEN

DM24
Postal address: building DM24 - 1049 - Bruxelles / Brussel
1040 Bruxelles / Brussel
BELGIQUE

M. Filip CORNELIS
Directeur
Tél. +32 229-69219

2. Accords aériens

M. Carlos BERMEJO ACOSTA
Chef d'unité
Tél. +32 229-67376

4. Sécurité aérienne

M. Joachim LUECKING
Chef d'unité
Tél. +32 229-66545

1. Politique aérienne

Mme Maria De Las Flores DIAZ PULIDO
Chef d'unité
Tél. +32 229-91290

3. Ciel unique européen

Mme Christine BERG
Chef d'unité
Tél. +32 229-91922

DIR SRD — DIRECTION RESSOURCES COMMUNE MOVE/ENER

DM24
Postal address: building DM24 - 1049 - Bruxelles / Brussel
1040 Bruxelles / Brussel
BELGIQUE

Mme Anne MONTAGNON
(Faisant fonction) — Director of Shared Resource Directorate MOVE/ENER
Tél. +32 229-90121

2. Gestion des informations et des systèmes informatiques

DM28
Postal address: building DM28 - 1049 - Bruxelles / Brussel
1040 Bruxelles / Brussel
BELGIQUE

M. Rogero VINCITORE
Chef d'unité
Tél. +32 229-69725

3. Budget et gestion financière

Mme Anne MONTAGNON
Chef d'unité
Tél. +32 229-90121

1. Assurance et supervision

M. Frederic VERSINI
Chef d'unité
Tél. +32 229-51836

001. Budget

Mme Anne-Laurence VOISEUX
Chef de Secteur
Tél. +32 229-67922

002. Contrats de service et dépenses administratives

Mme Cecile DEMOULIN
Chef de Secteur
Tél. +32 229-91210

001. Secteur juridique

Mme Dorota BIANCO
Chef de Secteur
Tél. +32 229-68416

Agence exécutive pour l'innovation et les réseaux

W910
Postal address: building W910 - 1049 - Bruxelles / Brussel
1040 Bruxelles / Brussel
BELGIQUE
<https://ec.europa.eu/info/departments/innovation-and-networks-executive-agency>

M. Dirk BECKERS
Directeur
Tél. +32 229-54261

Département de soutien aux programmes et ressources

Mme Paloma ABA GARROTE
Head of Department — INEA.R
Tél. +32 229-61408

Soutien aux programmes, coordination et communication

M. Marc VANDERHAEGEN

Management and Advisory Staff

Tél. +32 229-90771

Finances opérationnelle

M. Joachim BALL

Chef d'unité en détachement

Tél. +32 229-55951

RH, IT et logistique

Mme Maria NOVAK

Chef d'unité en détachement

Tél. +32 229-95635

DG ENV — Direction générale de l'environnement

BU5

Postal address: building BU5 - 1049 - Bruxelles / Brussel
1160 Bruxelles / Brussel

BELGIQUE

<https://ec.europa.eu/info/departments/environment>

M. Daniel CALLEJA CRESPO



Directeur général

Tél. +32 229-61386

Mme Roxana LESOVICI

Policy Assistant to the Director-General

Tél. +32 229-86151

M. Luis PLANAS HERRERA

Policy Assistant to the Director-General

Tél. +32 229-73752

Conseiller Principal
— Finances vertes et
Investissements

M. Thomas VERHEYE

Conseiller principal

Tél. +32 229-59639

Directeur Général Adjoint

Mme Joanna DRAKE

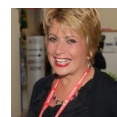

Directrice générale adjointe

Tél. +32 229-97859

DIR A — POLITIQUE, COORDINATION, LIFE GOUVERNANCE ET RESSOURCES

<http://ec.europa.eu/environment/europeangreencapital>

M. Gilles GANTELET

Directeur

Tél. +32 229-94896

1. Coordination, Relations inter-institutionnelles et Planning

Mme Silvia BARTOLINI

Chef d'unité

Tél. +32 229-58026

2. Communication

BU9

Postal address: building BU9 - 1049 - Bruxelles / Brussel

1160 Bruxelles / Brussel

BELGIQUE

M. Gilles LAROCHE

Chef d'unité

Tél. +32 229-91122

3. Connaissances Environnementales, Eco-Innovation et PME

Mme Claudia FUSCO

Chef d'unité

Tél. +32 229-51394

4. LIFE Gouvernance, Administration, Technologie de l'information et Services de Support

BU9

Postal address: building BU9 - 1049 - Bruxelles / Brussel

1160 Bruxelles / Brussel

BELGIQUE

M. Jean-Claude MERCIOL

Chef d'unité

Tél. +32 229-53504

5. Finances

BU9

Postal address: building BU9 - 1049 - Bruxelles / Brussel

1160 Bruxelles / Brussel

BELGIQUE

Mme Alexandra VAKROU

Chef d'unité

Tél. +32 229-96133

DIR B — ECONOMIE CIRCULAIRE ET CROISSANCE VERTE

BU9

Postal address: building BU9 - 1049 - Bruxelles / Brussel

1160 Bruxelles / Brussel

BELGIQUE

M. Kestutis SADAUSKAS

Directeur

Tél. +32 229-51862

Conseiller pour l'Economie Circulaire

M. William NEALE

Tél. +32 229-96710

1. Production, Produits et Consommation Durables

Mme Emmanuelle MAIRE

Chef d'unité

Tél. +32 229-91586

2. Produits Chimiques Durables

Mme Cristina DE AVILA
Chef d'unité
Tél. +32 229-62545

3. Gestion des Déchets et Matières Secondaires

Mme Sarah NELEN
Chef d'unité
Tél. +32 229-57695

DIR C — QUALITÉ DE VIE

BU9
Postal address: building BU9 - 1049 - Bruxelles / Brussel
1160 Bruxelles / Brussel
BELGIQUE

Mme Veronica MANFREDI
Directrice
Tél. +32 229-53936

1. Qualité de l'Eau

Mme Bettina DOESER
Chef d'unité
Tél. +32 229-67050

2. Environnement Marin et Industrie de l'Eau

CHAR
Postal address: building CHAR - 1049 -
Bruxelles / Brussel
1000 Bruxelles / Brussel
BELGIQUE

M. Michel SPONAR
*Chef d'unité (Faisant fonction
Occupation pendant un détachement au
sein de l'institution)*
Tél. +32 229-85079

3. Qualité de l'Air

M. Francois WAKENHUT
Chef d'unité
Tél. +32 229-65380

4. Emissions Industrielles et Sécurité

Mme Aneta WILLEMS
Chef d'unité
Tél. +32 229-51393

DIR D — CAPITAL NATUREL

M. Humberto DELGADO ROSA
Directeur
Tél. +32 229-58604

Conseiller pour le Capital Naturel

Mme Anne BURRILL
Tél. +32 229-54388

1. Utilisation et Gestion des Terres

Mme Claudia OLAZABAL
Chef d'unité
Tél. +32 229-90441

M. Andrea VETTORI
Chef d'unité
Tél. +32 229-55603

2. Biodiversité

M. Stefan LEINER
Chef d'unité
Tél. +32 229-95068

3. Protection de la Nature

M. Nicola NOTARO
Chef d'unité
Tél. +32 229-90499

LIFE et CIP Eco-Innovation

COVE2
Postal address: building COVE2 - 1049 -
Bruxelles / Brussel
1210 Bruxelles / Brussel
BELGIQUE

M. Angelo SALSI
Chef d'unité en détachement
Tél. +32 229-69376

DIR E — MISE EN ŒUVRE ET SOUTIEN AUX ETATS MEMBRES

BU9
Postal address: building BU9 - 1049 - Bruxelles / Brussel
1160 Bruxelles / Brussel
BELGIQUE

M. Aurel CIOBANU-DORDEA
Directeur
Tél. +32 229-99871

1. Intégration et Evaluations Environnementales

Mme Sabine BOURDY
Chef d'unité
Tél. +32 229-80291

2. Mise en Œuvre Environnementale

M. Ion CODESCU
Chef d'unité
Tél. +32 229-90214

3. Application de la Législation Environnementale

<http://ec.europa.eu/environment/life>

M. Paul SPEIGHT
Chef d'unité
Tél. +32 229-64135

4. Conformité et Meilleure Réglementation

M. Robert KONRAD
Chef d'unité
Tél. +32 229-98633

DIR F — DÉVELOPPEMENT DURABLE MONDIAL

BU9

Postal address: building BU9 - 1049 - Bruxelles / Brussel
1160 Bruxelles / Brussel

BELGIQUE

Mme Astrid SCHOMAKER

Directrice

Tél. +32 229-69641

Conseiller pour le Développement Durable Mondial

Mme Veronique HYEULLE

Conseillère

Tél. +32 229-90235

Conseiller pour les Accords Environnementaux Multilatéraux

M. Jorge PEYDRO AZNAR

Tél. +32 229-67689

1. Objectifs de Développement Durable, Finances vertes et Analyse économique

Mme Astrid LADEFOGED

Chef d'unité

Tél. +32 229-56019

2. Coopération Environnementale Bilatérale et Régionale

M. Davor PERCAN

Chef d'unité

Tél. +32 229-92607

3. Coopération Environnementale Multilatérale

M. Hugo-Maria SCHALLY

Chef d'unité

Tél. +32 229-58569

DG RTD — Direction générale de la recherche et de l'innovation

ORBN

Postal address: building ORBN - 1049 - Bruxelles / Brussel

1000 Bruxelles / Brussel

BELGIQUE

<https://ec.europa.eu/info/departments/research-and-innovation>

M. Jean-Eric PAQUET

Directeur général

Tél. +32 229-81426

Assistant du Directeur général

Mme Paola-Erica MOMOLI

Assistant du Directeur général — Policy

Assistant to the Director-General

Tél. +32 229-67103

Assistant du Directeur général

M. Manuel ALEIXO

Assistant du Directeur général — Policy

Assistant to the Director-General

Tél. +32 229-60755

01. Coordination & Relations interinstitutionnelles

Mme Rosalinde VAN DER VLIET

Chef d'unité

Tél. +32 229-90295

02. Communication et Citoyens

Mme Minna WILKKI

Chef d'unité

Tél. +32 229-95573

Conseiller: "Objectifs du Développement durable"

M. Thomas ARNOLD

Tél. +32 229-94062

Directeur général adjoint:
Science et Transitions
politiques

M. Wolfgang BURTSCHER

Tél. +32 229-96898

03. Conseillers Scientifiques en Chef — SAM, EGE

M. Johannes KLUMPERS

Chef d'unité

Tél. +32 229-60911

001. Ethique et Intégrité de la Recherche

M. Isidoros KARATZAS

Chef de Secteur

Tél. +32 229-50027

Conseiller: "Culture scientifique"

M. Gabor Mihaly NAGY

Tél. +32 229-68367

Communication

COVE2

Postal address: building COVE2 - 1049 -

Bruxelles / Brussel

1210 Bruxelles / Brussel

BELGIQUE

M. Anthony LOCKETT

Tél. +32 229-94336

Contrôle éthique et gestion des experts

COVE2

Postal address: building COVE2 - 1049 -

Bruxelles / Brussel

1210 Bruxelles / Brussel

BELGIQUE

M. Michel VANBIERVLIE

Tél. +32 229-99336

Coordination du suivi des appels et des projets

COVE2

Postal address: building COVE2 - 1049 -

Bruxelles / Brussel

1210 Bruxelles / Brussel

BELGIQUE

M. Alejandro MARTIN HOBDEY

Tél. +32 229-94589

Sciences de la vie

COVE2

Postal address: building COVE2 - 1049 -

Bruxelles / Brussel

1210 Bruxelles / Brussel

BELGIQUE

M. Philippe CUPERS

Tél. +32 229-98796

Sciences physiques et ingénierie

COVE2

Postal address: building COVE2 - 1049 -

Bruxelles / Brussel

1210 Bruxelles / Brussel

BELGIQUE

M. Martin PENNY

Tél. +32 229-54504

Sciences sociales et humaines

COVE2

Postal address: building COVE2 - 1049 -

Bruxelles / Brussel

1210 Bruxelles / Brussel

BELGIQUE

Mme Angela LIBERATORE

Tél. +32 229-52229

Subvention de démarrage

COVE2

Postal address: building COVE2 - 1049 -

Bruxelles / Brussel

1210 Bruxelles / Brussel

BELGIQUE

Mme Niki ATZOULATOU

Tél. +32 229-95992

Subvention de consolidation

COVE2

Postal address: building COVE2 - 1049 -

Bruxelles / Brussel

1210 Bruxelles / Brussel

BELGIQUE

Mme Anisoara ULCELUSE - PIRVAN

Tél. +32 229-75176

Subvention avancée

COVE2
Postal address: building COVE2 - 1049 -
Bruxelles / Brussel
1210 Bruxelles / Brussel
BELGIQUE

M. Thierry PROST
Tél. +32 229-50790

Solutions et services informatiques

COVE2
Postal address: building COVE2 - 1049 -
Bruxelles / Brussel
1210 Bruxelles / Brussel
BELGIQUE

M. Dirk COSTENS
Tél. +32 229-54524

Affaires juridiques et contrôle interne

COVE2
Postal address: building COVE2 - 1049 -
Bruxelles / Brussel
1210 Bruxelles / Brussel
BELGIQUE

Mme Laurence MOREAU
Tél. +32 229-81448

Directeur général adjoint:
Impact de la mise en œuvre
et stratégies d'investissement
durable

M. Patrick CHILD
Tél. +32 229-59891

04. Agendas d'investissement R&I

Mme Gwennael JOLIFF-BOTREL
Chef d'unité
Tél. +32 229-65774

Directeur général adjoint:
Innovation Ouverte &
Négociateur en chef pour
l'Association à HE

Mme Signe RATSO
Tél. +32 229-93776

05. Association à Horizon Europe

Mme Anne HAGLUND-MORRISSEY
Chef d'unité faisant fonction
Tél. +32 229-80062

Conseiller: "Citoyens"

Mme Ana ARANA ANTELO
Tél. +32 229-64263

Conseil Européen de l'Innovation

COVE2
Postal address: building COVE2 - 1049 -
Bruxelles / Brussel
1210 Bruxelles / Brussel
BELGIQUE

M. Jean-David MALO
Tél. +32 229-93842

1. Gouvernance & Coordination du CEI

M. Jean-David MALO
Chef d'unité faisant fonction
Tél. +32 229-93842

2. Ecosystèmes d'innovation

Mme Fabienne GAUTIER
Chef d'unité
Tél. +32 229-93781

3. Instruments financiers

M. Stéphane OUAKI
Chef d'unité
Tél. +32 229-67286

Conseiller: "Rayonnement du CEI"

M. Nicolas SABATIER
Conseiller
Tél. +32 229-67131

Encourageant les idées innovantes : FET-Open

M. Timo HALLANTIE
Tél. +32 229-68167

H2020 SME

M. Cornelius SCHMALTZ
Tél. +32 229-58984

DIR A — CENTRE DE CONCEPTION DE LA POLITIQUE ET DE PROGRAMMATION

M. Kurt VANDENBERGHE
Directeur
Tél. +32 229-69207

1. Economiste en chef — Stratégie R&I et Prospective

M. Roman ARJONA GRACIA
Chef d'unité
Tél. +32 229-94570

2. Analyse des programmes et réformes réglementaires

Mme Filomena CHIRICO
Chef d'unité
Tél. +32 229-95265

3. Planification stratégique et Programmation du programme Horizon (co-conception et co-création)

M. Renzo TOMELLINI
Chef d'unité
Tél. +32 229-60136

4. Missions et Partenariats

M. Renzo TOMELLINI
Chef d'unité faisant fonction
Tél. +32 229-60136

001. Missions

M. Neville REEVE
Chef de Secteur
Tél. +32 229-89329

002. Partenariats

M. Joerg NIEHOFF
Chef de Secteur
Tél. +32 229-59626

5. Budget du programme Horizon et Synergies à travers le CFP

M. Paul WEBB
Tél. +32 229-54533

001. Budget

M. Christophe PROULT
Tél. +32 229-94080

Conseiller: " Intégration de la Programmation d'Horizon et de l'Elaboration des Politiques"

M. Brendan HAWDON
Conseiller
Tél. +32 229-63750

DIR B — CENTRE COMMUN DE MISE EN ŒUVRE

Mme Anna PANAGOPOULOU
Director — Common Support Centre
Tél. +32 229-67894

1. Service commun d'assistance juridique

M. Reinhard SCHULTE
Chef d'unité
Tél. +32 229-93750

001. Questions financières

Mme Myriam GOMEZ-MARTELO
Chef de Secteur
Tél. +32 229-94943

002. Plaintes et litiges

M. Jorge CAMPOS VALLEJO
Chef de Secteur
Tél. +32 229-92585

2. Service commun d'Audit

Mme Gaia FANTECHI
Chef d'unité
Tél. +32 229-86217

001. Audits I

M. Dinos ALEVIZOPOULOS
Chef de Secteur
Tél. +32 229-51379

002. Audits II

M. Julio RIESGO ARNALDO
Chef de Secteur
Tél. +32 229-68767

003. Planification de l'audit, Rapports et Coordination de la Mise en Ouvre de l'Audit

M. Filippo DE ROSA
Chef de Secteur
Tél. +32 229-90834

3. Service commun pour les processus de travail

M. Peter HAERTWICH
Chef d'unité
Tél. +32 229-50622

4. Service commun Informatique

B28
Postal address: building B28 - 1049 - Bruxelles / Brussel
1000 Bruxelles / Brussel
BELGIQUE

M. Alexis LONCKE
Chef d'unité
Tél. +32 229-93805

001. E-subventions

Mme Magdalena HAGIU
Chef de Secteur
Tél. +32 229-68236

002. E-Experts

M. Bart DE COCK
Chef de Secteur
Tél. +32 229-69797

003. Opérations, Architecture et Composants Communs

M. Alan NORTON
Chef de Secteur
Tél. +32 229-98878

004. Services informatiques

M. Cornel ANTOHI
Chef de Secteur
Tél. +32 229-93474

5. Agences exécutives & Organismes de Financement

Mme Marina ZANCHI
Chef d'unité
Tél. +32 229-53814

6. Service commun de Gestion des Données et des Connaissances

M. Stephane NDONG
Chef d'unité
Tél. +32 229-58151

Administration, finances et services de support

COVE2
Postal address: building COVE2 - 1049 - Bruxelles / Brussel
1210 Bruxelles / Brussel
BELGIQUE

M. Marc BELLENS
Tél. +32 229-50942

Audit et contrôle ex post

COVE2
Postal address: building COVE2 - 1049 - Bruxelles / Brussel
1210 Bruxelles / Brussel
BELGIQUE

M. Nikola CAR
Tél. +32 229-53327

Ressources Humaines

COVE2
Postal address: building COVE2 - 1049 - Bruxelles / Brussel
1210 Bruxelles / Brussel
BELGIQUE

M. Bruno WASTIN
Tél. +32 229-53138

Administration

COVE2
Postal address: building COVE2 - 1049 - Bruxelles / Brussel
1210 Bruxelles / Brussel
BELGIQUE

Mme Sari VARTIAINEN
Tél. +32 229-57909

Finances

COVE2
Postal address: building COVE2 - 1049 - Bruxelles / Brussel
1210 Bruxelles / Brussel
BELGIQUE

M. Hubert COUSIN
Tél. +32 229-96377

Validation et soutien aux participants

COVE2
Postal address: building COVE2 - 1049 - Bruxelles / Brussel
1210 Bruxelles / Brussel
BELGIQUE

Mme Rita BULTYNCK-LEPOUDRE
Tél. +32 229-61340

Aspects financiers administratifs, gestion juridique et financière

W910
Postal address: building W910 - 1049 -
Bruxelles / Brussel
1040 Bruxelles / Brussel
BELGIQUE

M. Philippe STALINS
Tél. +32 229-68254

DIR C — PLANÈTE SAINE

CDMA
Postal address: building CDMA - 1049 - Bruxelles / Brussel
1050 Bruxelles / Brussel
BELGIQUE

M. John BELL
Tél. +32 229-91940

1. Économie circulaire et Systèmes biosourcés

M. Pavel MISIGA
Chef d'unité
Tél. +32 229-94420

001. Ressources en eau

M. Panagiotis BALABANIS
Tél. +32 229-53630

2. Bio-Economie & Systèmes alimentaires

Mme Dyanne BENNINK
Chef d'unité faisant fonction
Tél. +32 229-59183

001. Food 2030

Mme Karen FABBRI
Chef de Secteur
Tél. +32 229-95185

3. Climat et limites planétaires

M. Piotr TULEJ
Chef d'unité
Tél. +32 229-99732

001. Observations Environnementales

M. Gilles OLLIER
Tél. +32 229-56630

4. Santé des Océans et des Mers

Mme Sieglinde GRUBER
Chef d'unité
Tél. +32 229-84342

5. Transitions écologiques et sociales

BERL
Postal address: building BERL - 1049 -
Bruxelles / Brussel
1040 Bruxelles / Brussel
BELGIQUE

M. Bernd BIERVERT



Chef d'unité
Tél. +32 229-56887

001. Analyse de la transition et dissémination

CDMA
Postal address: building CDMA - 1049 -
Bruxelles / Brussel
1050 Bruxelles / Brussel
BELGIQUE

M. Davide AMATO
Chef de Secteur
Tél. +32 229-94146

002. Programmation stratégique

CDMA
Postal address: building CDMA - 1049 -
Bruxelles / Brussel
1050 Bruxelles / Brussel
BELGIQUE

M. Artemios KOURTESIS
Chef de Secteur
Tél. +32 229-63339

Environnement et ressources H2020

COVE2
Postal address: building COVE2 - 1049 -
Bruxelles / Brussel
1210 Bruxelles / Brussel
BELGIQUE

M. Arnoldas MILUKAS
Tél. +32 229-98414

LIFE et énergie, environnement et ressources H2020

COVE2
Postal address: building COVE2 - 1049 -
Bruxelles / Brussel
1210 Bruxelles / Brussel
BELGIQUE

M. Patrik KOLAR
Tél. +32 229-85161

DIR D — PLANÈTE PROPRE

CDMA
Postal address: building CDMA - 1049 - Bruxelles / Brussel
1050 Bruxelles / Brussel
BELGIQUE

M. John BELL
(Faisant fonction) — Director — Clean Planet
Tél. +32 229-91940

1. Transition vers les Energies propres

Mme Helene CHRAYE
Chef d'unité
Tél. +32 229-89469

2. Systèmes urbains et de mobilité du futur

M. Jean-François AGUINAGA
Chef d'unité
Tél. +32 229-51442

001. Mobilité zéro émission

M. Frederic SGARBI
Tél. +32 229-61071

3. Industries à faibles émissions du futur

M. Herve MARTIN
Chef d'unité
Tél. +32 229-65444

4. Recherche EURATOM

Mme Elena RIGHI STEELE
Chef d'unité
Tél. +32 229-95213

001. Coopération internationale

M. David MAISONNIER
Tél. +32 229-81378

003. Fusion

M. Christopher IBBOTT
Tél. +32 229-86721

Conseiller: "Transport aérien du futur"

M. Sebastiano FUMERO
Conseiller
Tél. +32 229-69688

Horizon 2020

W910
Postal address: building W910 - 1049 -
Bruxelles / Brussel
1040 Bruxelles / Brussel
BELGIQUE

M. Alan HAIGH
Tél. +32 229-65749

DIR E — PERSONNES

CDMA
Postal address: building CDMA - 1049 - Bruxelles / Brussel
1050 Bruxelles / Brussel
BELGIQUE

Mme Irene NORSTEDT
Directrice faisant fonction
Tél. +32 229-69527

1. Vivre en bonne Santé

Mme Anna LONNROTH
Tél. +32 229-94210

2. Combattre les Maladies

Mme Barbara KERSTIENS
Chef d'unité
Tél. +32 229-65944

3. Innovations pour la Santé

Mme Maria Pilar AGUAR FERNANDEZ
Chef d'unité
Tél. +32 229-95860

4. Sociétés équitables et Héritage culturel

M. Harald HARTUNG
Chef d'unité
Tél. +32 229-65450

5. Démocratie et Valeurs européennes

M. Harald HARTUNG
Chef d'unité faisant fonction
Tél. +32 229-65450

001. Genre

Mme Mina STAREVA
Tél. +32 229-97807

6. Transitions économiques et sociales

Mme Irene NORSTEDT
Tél. +32 229-69527

001. Engagement des parties prenantes et communication

M. Stephane HOGAN
Tél. +32 229-63265

002. Programmation

M. Nicholas DELIYANAKIS
Tél. +32 229-95526

Des sociétés ouvertes à tous, innovantes et capables de réflexion

COVE2
Postal address: building COVE2 - 1049 -
Bruxelles / Brussel
1210 Bruxelles / Brussel
BELGIQUE

Mme Corinna AMTING
Tél. +32 229-67542

DIR F — PROSPÉRITÉ

M. Peter DROELL
Tél. +32 229-90348

1. Agendas industriels de R&I et intelligence entrepreneuriale

Mme Doris SCHROECKER
Tél. +32 229-55869

2. Politiques de valorisation et droits de la propriété intellectuelle

Mme Kirsi HAAVISTO
Chef d'unité
Tél. +32 229-62361

3. Systèmes industriels durables

M. Jurgén TIEDJE
Chef d'unité
Tél. +32 229-50525

4. Matériaux pour le futur

M. Barend VERACHTERT
Chef d'unité
Tél. +32 229-55311

5. Industrie 5.0

M. Jose COTTA
Tél. +32 229-66407

Encadrement en détachement

M. Bernd REICHERT
Tél. +32 229-54617

M. Peter VAN DER ZANDT

DIR G — RAYONNEMENT DE LA RECHERCHE ET DE L'INNOVATION

M. Kurt VANDENBERGHE
Directeur faisant fonction
Tél. +32 229-69207

1. EER & Expertise Pays

Mme Magda DE CARLI
Chef d'unité
Tél. +32 229-90512

001. Mécanisme de soutien

M. Stephane VANKALCK
Tél. +32 229-96163

002. Elargissement

M. Stefan WEIERS
Tél. +32 229-86724

2. R&I académique et Organismes de Recherche

Mme Apostolia KARAMALI
Chef d'unité
Tél. +32 229-95045

3. Infrastructures de recherche et industrielles

M. Adam TYSON
Chef d'unité
Tél. +32 229-66056

4. Science ouverte

M. Konstantinos GLINOS
Chef d'unité
Tél. +32 229-69577

001. Science et société

M. Michael ARENTOFT
Tél. +32 229-63886

Conseiller: "Emissaire pour l'Accès Ouvert"

M. Jean-Claude BURGELMAN
Conseiller
Tél. +32 229-80006

Propager l'excellence, élargir la participation et science avec et pour la société

COVE2
Postal address: building COVE2 - 1049 -
Bruxelles / Brussel
1210 Bruxelles / Brussel
BELGIQUE

M. Ales FIALA
Chef d'unité en détachement
Tél. +32 229-64787

DIR H — COOPÉRATION INTERNATIONALE

Mme Maria Cristina RUSSO
Directrice
Tél. +32 229-55975

1. Coopération internationale I (Europe, Amériques et Cohérence thématique)

Mme Rita LECBYCHOVA
Chef d'unité
Tél. +32 229-66038

2. Coopération internationale II (Asie, Afrique, Moyen-Orient & Relations extérieures)

Mme Nienke BUISMAN
Chef d'unité
Tél. +32 229-98917

DIR I — ADMINISTRATION INNOVANTE

Mme Priscila FERNANDEZ-CANADAS
Directrice
Tél. +32 229-55945

1. Administration performante

M. Bernardus TUBBING
Chef d'unité
Tél. +32 229-57142

2. Finances, marchés publics & conformité

Mme Marisa ATIENZA MORALES
Chef d'unité
Tél. +32 229-66762

001. Gestion de l'Héritage et Extrapolation

Mme Florence RENAULT
Chef de Secteur
Tél. +32 229-51063

002. Marchés publics

M. Cristiano SEBASTIANI
Chef de Secteur
Tél. +32 229-65797

003. Gestion des fonds de garantie, Comptabilité, Questions administratives et financières

M. Mario PICARELLA
Chef de Secteur
Tél. +32 229-56115

3. Gestion financière & Soutien au programme I

Mme Pascale CID
Chef d'unité
Tél. +32 229-86226

001. Délai d'octroi des subventions et Questions juridiques

Mme Kristina TSHISTOVA
Chef de Secteur
Tél. +32 229-62029

002. Gestion des experts, Marchés publics

Mme Sophie DELAUCHE
Chef de Secteur
Tél. +32 229-94713

4. Gestion financière & Soutien au programme II

CDMA
Postal address: building CDMA - 1049 -
Bruxelles / Brussel
1050 Bruxelles / Brussel
BELGIQUE

Mme Mila BAS SANCHEZ
Chef d'unité
Tél. +32 229-98391

5. Gestion financière & Soutien au programme III

M. Jacques VAN OOST
Chef d'unité
Tél. +32 229-68523

REA — Directeur de l'Agence

COVE2
Postal address: building COVE2 - 1049 -
Bruxelles / Brussel
1210 Bruxelles / Brussel
BELGIQUE
https://ec.europa.eu/research/era/index_en.htm

M. Marc TACHELET
Conseiller principal
Tél. +32 229-67827

Encadrement et conseillers en détachement

COVE2
Postal address: building COVE2 - 1049 -
Bruxelles / Brussel
1210 Bruxelles / Brussel
BELGIQUE

M. Waldemar KÜTT
Tél. +32 229-94145

JRC — Centre commun de recherche

CDMA

Postal address: building CDMA - 1049 - Bruxelles / Brussel

1050 Bruxelles / Brussel

BELGIQUE

<https://ec.europa.eu/info/departments/joint-research-centre>

Mme Charlina VITCHEVA

Directrice générale faisant fonction

Tél. +32 229-50483

Mme Margarita NIKOLOVA

Assistante du Directeur général

Tél. +32 229-88242

Directeur général adjoint
chargé des Directions C,G,R

Mme Charlina VITCHEVA

Directeur général adjoint faisant fonction

Tél. +32 229-50483

**Conseiller pour la
communication politique**

Mme Geraldine BARRY

Conseillère

Tél. +32 229-90266

DIR C — ÉNERGIE, TRANSPORT ET CLIMAT (PETTEN)

M. Piotr SZYMANSKI

Directeur

Tél. +31 22456-5401

**Conseiller pour la
coordination du site et les
relations extérieures**

Mme Josephina PIJLS

Conseillère

Tél. +31 22456-5332

1. Stockage de l'énergie

M. Paul HODSON

Chef d'unité

Tél. +31 22456-5301

2. Efficacité énergétique et énergies renouvelables

M. Christian THIEL

Chef d'unité

Tél. +39 033278-9207

3. Sécurité, distribution et marchés de l'énergie

M. Marcelo MASERA

Chef d'unité

Tél. +31 22456-5403

4. Transport durable

M. Alois KRASENBRINK

Chef d'unité

Tél. +39 033278-5474

5. Qualité de l'air et climat

Mme Elisabetta VIGNATI

Chef d'unité

Tél. +39 033278-9414

6. Aspects économiques du changement climatique, de l'énergie et du transport

M. Antonio SORIA RAMIREZ

Chef d'unité

Tél. +34 9544-88294

7. Connaissance au service de l'Union de l'Énergie

M. Efstathios PETEVES

Chef d'unité

Tél. +31 22456-5245

DIR G — SÛRETÉ ET SÉCURITÉ NUCLÉAIRE (KARLSRUHE)

Mme Maria BETTI

Directrice

Tél. +49 7247951-350

1. Radioprotection et sécurité des sites du CCR

M. Ralph MAIER

Chef d'unité

Tél. +49 7247951-330

2. Normes pour la sûreté, la sécurité et les garanties nucléaires

M. Arjan PLOMPEN

Chef d'unité faisant fonction

Tél. +32 1457-1381

Département de la Sûreté nucléaire (Karlsruhe)

Mme Maria BETTI

*Chef de département JRC (Faisant
fonction)*

Tél. +49 7247951-350

3. Sûreté des combustibles nucléaires

M. Rudy KONINGS

Chef d'unité

Tél. +49 7247951-391

4. Sûreté des réacteurs nucléaires et préparation aux situations d'urgence

Mme Concetta FAZIO

Chef d'unité

Tél. +31 22456-5801

5. Connaissances nucléaires avancées

M. Roberto CACIUFFO
Chef d'unité
Tél. +49 7247951-382

Departement de la sécurité nucléaire et des Garanties (Ispra)

M. Willem JANSSENS
Chef de département JRC
Tél. +39 033278-9939

6. Garantie nucléaire et criminalistique

M. Klaus LUETZENKIRCHEN
Chef d'unité
Tél. +49 7247951-424

7. Sécurité nucléaire

M. Stefan NONNEMAN
Chef d'unité
Tél. +39 033278-3631

Departement du Démantèlement des installations nucléaires (Karlsruhe)

M. Vincenzo RONDINELLA
Chef de département JRC
Tél. +49 7247951-279

8. Gestion des déchets

M. Vincenzo RONDINELLA
Chef d'unité faisant fonction
Tél. +49 7247951-279

9. Démantèlement des installations nucléaires du CCR

M. Paolo PEERANI
Chef d'unité
Tél. +39 033278-5625

10. Connaissance au service de la sécurité et de la sûreté nucléaire

M. Franck WASTIN
Chef d'unité
Tél. +31 22456-5066

DIR R — SERVICES DE SUPPORT (BRUXELLES)

M. Philippe DUPONTEIL
Directeur
Tél. +32 229-92155

Conseiller pour la conformité aux marchés publics

M. Eric FISCHER
Conseiller
Tél. +32 229-58683

1. Services de support Séville

Mme Asuncion FERNANDEZ CARRETERO
Chef d'unité
Tél. +34 9544-88286

2. Services de support Petten

M. Francesco SCAFFIDI-ARGENTINA
Chef d'unité
Tél. +31 22456-5208

Gestion du site d'Ispra

M. Marinus STROOSNIJDER
Chef de département JRC
Tél. +39 033278-5281

3. Logistique

M. Raymond CRANDON
Chef d'unité faisant fonction
Tél. +39 033278-9828

4. Infrastructure

M. Francois AUGENDRE
Chef d'unité
Tél. +39 033278-9541

5. Sûreté et Sécurité

Mme Stephanie LUTIQUE
Chef d'unité
Tél. +39 033278-6601

6. Services de support Geel

M. Marc WELLENS
Chef d'unité
Tél. +32 1457-1327

7. Services de support Karlsruhe

Mme Jacqueline RIBEIRO
Chef d'unité
Tél. +49 7247951-356

8. Exécution budgétaire

M. Stanislav DRAPAL
Tél. +32 229-60663

9. Services financiers

M. Iain FORMOSA
Tél. +39 033278-6091

Directeur général adjoint
chargé des Directions B,D,E,F

Mme Charlina VITCHEVA
Directrice générale adjointe
Tél. +32 229-50483

Conseiller pour la connaissance multidisciplinaire

M. Peter BOSCH
Conseiller
Tél. +32 229-62109

DIR B — CROISSANCE ET INNOVATION (SÉVILLE)

M. Luis DELGADO SANCHO
Directeur faisant fonction
Tél. +34 9544-88218

Conseiller pour la croissance et l'innovation — Développement du site de Séville

M. Vincenzo CARDARELLI
Conseiller
Tél. +34 9544-88324

1. Finances et Economie

Mme Francesca CAMPOLONGO
Chef d'unité
Tél. +39 033278-5476

2. Analyse de la politique fiscale

M. Daniel DACO
Chef d'unité
Tél. +34 9544-88224

DIR D — RESSOURCES DURABLES (ISPRA)

M. Giovanni DE SANTI
Directeur
Tél. +39 033278-9482

Conseiller pour l'interaction des ressources environnementales durables

M. Guido SCHMUCK
Conseiller
Tél. +39 033278-5313

1. Bioéconomie

Mme Elisabetta BALZI
Chef d'unité
Tél. +39 033278-5332

DIR E — ESPACE, SÉCURITÉ ET MIGRATION (ISPRA)

M. Dan CHIRONDOJAN
Directeur
Tél. +39 033278-9947

1. Gestion des risques liés aux catastrophes

Mme Alessandra ZAMPIERI
Chef d'unité
Tél. +39 033278-3894

3. Développement territorial

M. Alessandro RAINOLDI
Chef d'unité
Tél. +34 9544-88316

4. Capital humain et emploi

M. Ioannis MAGHIROS
Chef d'unité
Tél. +34 9544-88281

5. Economie circulaire et Leadership industriel

M. Luis DELGADO SANCHO
Chef d'unité
Tél. +34 9544-88218

6. Economie numérique

M. Alessandro ANNONI
Chef d'unité
Tél. +39 033278-6166

7. Connaissance au service des finances, de l'innovation et de la croissance

CDMA
Postal address: building CDMA - 1049 -
Bruxelles / Brussel
1050 Bruxelles / Brussel
BELGIQUE

M. Xabier GOENAGA BELDARRAIN
Chef d'unité
Tél. +32 229-65263

2. Ressources liées à l'eau et à la mer

M. Jann MARTINSOHN
Chef d'unité (Ad interim)
Tél. +39 033278-6567

3. Ressources du territoire

M. Constantin CIUPAGEA
Chef d'unité
Tél. +39 033278-5132

4. Aspects économiques de l'agriculture

M. Giampiero GENOVESE
Chef d'unité
Tél. +34 9544-87160

5. Sécurité alimentaire

M. Alan BELWARD
Chef d'unité
Tél. +39 033278-9298

6. Connaissance au service du développement durable et de la sécurité alimentaire

M. Ivan Davor KULIS
Chef d'unité
Tél. +39 033278-9759

2. Innovation technologique dans la sécurité

M. Georg PETER
Chef d'unité
Tél. +39 033278-9089

3. Sécurité numérique et digitale du citoyen

M. Jean Pierre NORDVIK
Chef d'unité
Tél. +39 033278-5021

4. Sûreté et sécurité des bâtiments

M. Artur PINTO
Chef d'unité
Tél. +39 033278-9294

5. Transport et sécurité des frontières

M. Bartel MEERSMAN
Chef d'unité
Tél. +32 1457-1404

7. Connaissance au service de la sécurité et des migrations

M. Thomas BARBAS
Chef d'unité faisant fonction
Tél. +39 033278-9512

6. Démographie, migration et gouvernance

Mme Dessislava CHOUMELOVA
Chef d'unité
Tél. +39 033278-9098

DIR F — SANTÉ, CONSOMMATEURS ET MATÉRIAUX DE RÉFÉRENCE (GEEL)

Mme Elke ANKLAM
Directrice
Tél. +32 1457-1292

1. Santé dans la société

M. Ciaran NICHOLL
Chef d'unité
Tél. +39 033278-9523

2. Sûreté des produits de consommation

M. Arnd HOEVELER
Chef d'unité
Tél. +39 033278-5950

3. Sûreté des produits chimiques et méthodes alternatives

M. Maurice WHELAN
Chef d'unité
Tél. +39 033278-6234

4. Détection et prévention de la fraude

M. Franz ULBERTH
Chef d'unité
Tél. +32 1457-1316

5. Conformité de l'alimentation humaine et animale

M. Hendrik EMONS
Chef d'unité
Tél. +32 1457-1722

6. Matériaux de référence

Mme Stefanie TRAPMANN
Chef d'unité faisant fonction
Tél. +32 1457-1714

7. Connaissance au service de la santé et de la sécurité des consommateurs

M. Guy VAN DEN EEDE
Chef d'unité
Tél. +32 1457-1481

Conseiller principal pour
génération IV

M. Thomas FANGHAENEL
Conseiller principal
Tél. +49 7247951-741

Conseiller pour le
développement scientifique

Mme Marion DEWAR
Conseillère
Tél. +32 229-87227

DIR A — STRATÉGIE, PROGRAMME DE TRAVAIL ET RESSOURCES (BRUXELLES)

Mme Delilah AL KHUDHAIRY
Directrice
Tél. +32 229-99158

HRBC — HR Business Correspondent

M. Joris GYSEMANS
Chef de Secteur
Tél. +32 229-57237

1. Planification des ressources

M. Patrice LEMAITRE
Chef d'unité
Tél. +32 229-61464

2. Programme de travail

Mme Margareta THEELEN
Chef d'unité
Tél. +32 229-93184

3. Relations interinstitutionnelles, internationales et liens avec l'extérieur

Mme Emanuela BELLAN
Chef d'unité
Tél. +32 229-53134

4. Affaires juridiques

Mme Carina Røhl SØBERG
Chef d'unité
Tél. +32 229-53724

5. Développement scientifique

Mme Jutta THIELEN - DEL POZO
Chef d'unité
Tél. +39 033278-5455

6. Assurance de qualité et évaluation

M. Jens OTTO
Chef d'unité
Tél. +32 229-69468

7. Coordination Euratom

M. Said ABOUSAHL
Chef d'unité
Tél. +32 229-90133

DIR H — GESTION DE LA CONNAISSANCE (ISPRA)

M. Krzysztof MARUSZEWSKI

Directeur

Tél. +39 033278-6514

1. Connaissance au service des politiques: Concepts et méthodes

CDMA

Postal address: building CDMA - 1049 -

Bruxelles / Brussel

1050 Bruxelles / Brussel

BELGIQUE

M. David MAIR

Chef d'unité

Tél. +32 229-50489

2. Méthodologies, communautés et dissémination pour la gestion de la connaissance

M. Marc WILIKENS

Chef d'unité

Tél. +39 033278-9737

DIR I — COMPETENCES (ISPRA)

M. Xavier TROUSSARD

Directeur faisant fonction

Tél. +32 229-99126

Conseiller pour un support interdisciplinaire aux politiques

CDMA

Postal address: building CDMA - 1049 -

Bruxelles / Brussel

1050 Bruxelles / Brussel

BELGIQUE

4. Propriété intellectuelle et Transfert de technologie

CDMA

Postal address: building CDMA - 1049 -

Bruxelles / Brussel

1050 Bruxelles / Brussel

BELGIQUE

M. Giancarlo CARATTI DI LANZACCO

Chef d'unité

Tél. +32 229-61516

5. Informatique au service des politiques

CDMA

Postal address: building CDMA - 1049 -

Bruxelles / Brussel

1050 Bruxelles / Brussel

BELGIQUE

Mme Nicole DEWANDRE

Conseillère

Tél. +32 229-94925

1. Monitoring, indicateurs et évaluation d'impact

Mme Michaela SAISANA

Chef d'unité faisant fonction

Tél. +39 033278-6572

M. Philippe BIERLAIRE

Chef d'unité

Tél. +32 229-94682

2. Prospective, modélisation, apport des sciences comportementales et design au service des politiques

CDMA

Postal address: building CDMA - 1049 -

Bruxelles / Brussel

1050 Bruxelles / Brussel

BELGIQUE

M. Xavier TROUSSARD

Chef d'unité

Tél. +32 229-99126

3. Exploration de textes et de données

M. Matthew KING

Chef d'unité

Tél. +39 033278-6339

DG CNECT — Direction générale des réseaux de communication, du contenu et des technologies

BU25
Postal address: building BU25 - 1049 - Bruxelles / Brussel
1160 Bruxelles / Brussel
BELGIQUE
cnect-desk@ec.europa.eu

M. Roberto VIOLA

Directeur général
Tél. +32 229-60240

M. Bjoern JURETZKI

Assistant du Directeur général
Tél. +32 229-90508

Mme Malgorzata NIKOWSKA

Assistante du Directeur général
Tél. +32 229-50365

Directeur général adjoint en charge des Directions A-C-E-H

M. Khalil ROUHANA

Directeur général adjoint
Tél. +32 229-68057

DIR A — INTELLIGENCE ARTIFICIELLE ET INDUSTRIE NUMÉRIQUE

BU33
Postal address: building BU33 - 1049 - Bruxelles / Brussel
1160 Bruxelles / Brussel
BELGIQUE

Mme Lucilla SIOLI

Directrice
Tél. +32 229-51262

1. Robotique et intelligence artificielle

EUFO1
Postal address: building EUFO1 - L-2920 - Luxembourg
L-2557 Luxembourg
LUXEMBOURG

M. Juha HEIKKILÄ

Chef d'unité
Tél. +352 4301-35325

2. Technologies et systèmes pour la numérisation de l'industrie

M. Max LEMKE

Chef d'unité
Tél. +32 229-91575

001. Cadre de gouvernance de la digitalisation de l'industrie

M. Yves PAINDAVEINE

Chef de Secteur
Tél. +32 229-68548

3. Industrie électronique compétitive

Mme Colette MALONEY

Chef d'unité
Tél. +32 229-69082

001. Supports portables et bioélectronique

M. Andreas LYMBERIS

Chef d'unité
Tél. +32 229-96978

4. Photonique

M. Philippe VANNON

Chef d'unité
Tél. +32 229-56921

001. Technologie basée sur les rayons laser et impression 3D

M. Werner STEINHOEGL

Chef d'unité
Tél. +32 229-50080

5. Administration et finances

M. José Manuel BASTOS

Chef d'unité
Tél. +32 229-68111

001. Opérations de gestion et support

M. Juha HALONEN

Chef de Secteur
Tél. +32 229-95845

DIR C — EXCELLENCE NUMÉRIQUE ET INFRASTRUCTURE POUR LA SCIENCE

M. Thomas SKORDAS

Directeur
Tél. +32 229-68908

1. Infrastructure numérique et informatique en nuage pour la science

M. Andreas VEISPAK
Chef d'unité
Tél. +352 4301-33266

2. Calcul à haute performance et technologie quantique

EUFO1
Postal address: building EUFO1 - L-2920 -
Luxembourg
L-2557 Luxembourg
LUXEMBOURG

M. Gustav KALBE
Chef d'unité
Tél. +352 4301-32866

001. Supercalculateur

M. Juan PELEGRIN
Chef de Secteur
Tél. +352 4301-38162

3. Technologies futures et émergentes (FET)

M. Viorel PECA
Chef d'unité
Tél. +32 229-57843

4. Initiatives-phares

M. Jean-François BUGGENHOUT
Chef d'unité
Tél. +32 229-95249

DIR E — RÉSEAUX DU FUTUR

BU31
Postal address: building BU31 - 1049 - Bruxelles / Brussel
1160 Bruxelles / Brussel
BELGIQUE

M. Pearse O'DONOHUE
Directeur
Tél. +32 229-91280

1. Systèmes de connectivité du futur

M. Peter STUCKMANN
Chef d'unité
Tél. +32 229-21097

001. Stratégie de déploiement 5G

M. Philippe J. LEFEBVRE
Chef de Secteur
Tél. +32 229-91709

2. Informatique en nuage et logiciels

M. Pierre CHASTANET
Chef d'unité
Tél. +32 229-84557

001. Cloud européen de confiance

M. Dirk VAN ROOY
Chef de Secteur
Tél. +32 229-69956

3. Internet de nouvelle génération

M. Olivier BRINGER
Chef d'unité
Tél. +32 229-92067

4. Internet des objets

M. Nikolaos ISARIS
Chef d'unité faisant fonction
Tél. +32 229-53032

001. Internet des objets (IdO) — Domaine de convergence

M. Rolf RIEMENSCHNEIDER
Chef de Secteur
Tél. +32 229-98993

DIR H — SOCIÉTÉ NUMÉRIQUE, CONFIANCE ET CYBERSÉCURITÉ

CHAR
Postal address: building CHAR - 1049 - Bruxelles / Brussel
1000 Bruxelles / Brussel
BELGIQUE

M. Khalil ROUHANA
Directeur (Faisant fonction Occupation pendant un détachement au sein de l'institution)
Tél. +32 229-68057

1. Renforcement des capacités et technologies en matière de cybersécurité

BU25
Postal address: building BU25 - 1049 -
Bruxelles / Brussel
1160 Bruxelles / Brussel
BELGIQUE

M. Miguel GONZALEZ-SANCHO
Chef d'unité
Tél. +32 229-52918

001. Industrie de la cybersécurité et innovation

M. Martin ÜBELHÖR
Chef de Secteur
Tél. +32 229-75820

002. Sécurité de la chaîne de valeur

Mme Julie RUFF
Chef de Secteur
Tél. +32 229-67539

2. Politiques en matière de cybersécurité et vie privée numérique

BU25
Postal address: building BU25 - 1049 -
Bruxelles / Brussel
1160 Bruxelles / Brussel
BELGIQUE

M. Jakub BORATYNSKI
Chef d'unité
Tél. +32 229-69452

3. Santé en ligne, bien-être et vieillissement

EUFO1
Postal address: building EUFO1 - L-2920 - Luxembourg
L-2557 Luxembourg
LUXEMBOURG

M. Marco MARSELLA
Chef d'unité
Tél. +352 4301-32750

002. Politiques des technologies pour la santé et le vieillissement

Mme Saila RINNE
Chef de Secteur
Tél. +352 4301-35446

4. Gouvernement en ligne et confiance

EUFO1
Postal address: building EUFO1 - L-2920 - Luxembourg
L-2557 Luxembourg
LUXEMBOURG

M. Norbert SAGSTETTER
Chef d'unité faisant fonction
Tél. +352 4301-35460

5. Mobilité et modes de vie intelligents

BU25
Postal address: building BU25 - 1049 - Bruxelles / Brussel
1160 Bruxelles / Brussel
BELGIQUE

M. Eddy HARTOG
Chef d'unité
Tél. +32 229-90084

Directeur général adjoint en charge des Directions B-D-F-G-I

Mme Claire BURY
Directrice générale adjointe
Tél. +32 229-60499

DIR B — RÉSEAUX ET SERVICES DE COMMUNICATIONS ÉLECTRONIQUES

BU33
Postal address: building BU33 - 1049 - Bruxelles / Brussel
1160 Bruxelles / Brussel
BELGIQUE

M. Anthony WHELAN
Directeur
Tél. +32 229-50941

1. Politiques en matière de communications électroniques

Mme Carlota REYNERS FONTANA
Chef d'unité
Tél. +32 229-62223

001. Réduction du coût des réseaux haut débit

Mme Miriam MENDIOROZ
Chef de Secteur
Tél. +32 229-59213

2. Mise en œuvre du cadre réglementaire

M. Wolf-Dietrich GRUSSMANN
Chef d'unité
Tél. +32 229-58559

DIR D — STRATÉGIE ET DIFFUSION DES POLITIQUES

Mme Lorena BOIX ALONSO
Directrice faisant fonction
Tél. +32 229-90009

1. Stratégie de la recherche et coordination des programmes

M. Vesa TERÄVÄ
Chef d'unité
Tél. +32 229-92381

002. Suivi des pays

M. Gerasimos SOFIANATOS
Chef de Secteur
Tél. +32 229-88226

3. Marchés

Mme Kamila KLOC



Chef d'unité
Tél. +32 229-81806

4. Politiques en matière de spectre radioélectrique

M. Andreas GEISS
Head of Unit
Tél. +32 229-59466

001. Haut débit sans fil

M. Branimir STANTCHEV
Chef de Secteur
Tél. +32 229-81371

5. Investissement dans les réseaux à haut débit

M. Franco ACCORDINO
Chef d'unité
Tél. +32 229-98272

MIE — Télécommunications

W910
Postal address: building W910 - 1049 - Bruxelles / Brussel
1040 Bruxelles / Brussel
BELGIQUE

M. Hervé DUPUY
Chef d'unité en détachement
Tél. +32 229-95258

2. Mise en œuvre et planification des politiques

Mme Lorena BOIX ALONSO
Chef d'unité
Tél. +32 229-90009

001. Interinstitutionnel

Mme Tiziana ARCARESE
Tél. +32 229-68151

002. Meilleure planification de l'élaboration des politiques et de la réglementation

Mme Cristina VARGIOLU
Chef de Secteur
Tél. +32 229-54141

3. Diffusion des politiques et affaires internationales

M. David RINGROSE
Chef d'unité
Tél. +32 229-93913

001. Coopération multilatérale et économique

Mme Silvia VICECONTE
Chef de Secteur
Tél. +32 229-52473

4. Communication

Mme Ewelina JELENKOWSKA-LUCA
Chef d'unité
Tél. +32 229-93190

001. Presse et réseaux sociaux

M. Chris JONES
Chef de Secteur
Tél. +32 229-91606

DIR F — MARCHÉ NUMÉRIQUE UNIQUE

M. Gerard DE GRAAF
Directeur
Tél. +32 229-68466

1. Développement et coordination des politiques numériques

<https://ec.europa.eu/digital-single-market>

M. Martin BAILEY
Chef d'unité
Tél. +32 229-69176

2. Commerce en ligne et plates-formes

<https://ec.europa.eu/digital-single-market/en/dg-connect>

M. Werner STENG
Chef d'unité
Tél. +32 229-69159

001. Commerce en ligne

Mme Jasmin BATTISTA
Chef de Secteur
Tél. +32 229-61043

002. Observatoire sur l'économie des plateformes en ligne

M. Marcel BOULOGNE
Chef de Secteur
Tél. +32 229-86188

3. Innovation numérique et Blockchain

M. Peteris ZILGALVIS
Chef d'unité
Tél. +32 229-50935

002. Normalisation des TIC

M. Emilio DAVILA GONZALEZ
Tél. +32 229-62188

4. Economie et compétences numériques

Mme Fabrizia BENINI
Chef d'unité
Tél. +32 229-66417

001. Compétences numériques

Mme Heidi CIGAN
Chef de Secteur
Tél. +32 229-88564

DIR G — DONNÉES

EUFO1
Postal address: building EUFO1 - L-2920 - Luxembourg
L-2557 Luxembourg
LUXEMBOURG

Mme Gail KENT
Directrice
Tél. +352 4301-35160

1. Politiques et innovation en matière de données

M. Yvo VOLMAN
Chef d'unité
Tél. +352 4301-31959

001. Recherche et innovation en matière de données

M. Kimmo ROSSI
Head of Sector "Research and Innovation Execution in the DVC (Data Value Chain)"
Tél. +352 4301-32396

2. Technologies interactives, digitalisation de la culture et de l'éducation

Mme Rehana SCHWINNINGER-LADAK
Chef d'unité
Tél. +352 4301-32300

3. Accessibilité, multilinguisme et Safer Internet

Mme June LOWERY-KINGSTON
Chef d'unité
Tél. +352 4301-31555

001. Safer Internet

Mme Manuela MARTRA
Chef de Secteur
Tél. +352 4301-38230

002. Multilinguisme

M. Philippe GELIN
Language technologies
Tél. +352 4301-33423

4. Administration et finances

Mme Mikaela FARR-DAVID
Chef d'unité
Tél. +352 4301-38085

001. Budget, dépenses administratives et gestion des contrats d'experts

M. Philippe DRUEZ
Chef de Secteur
Tél. +352 4301-33662

DIR I — POLITIQUES EN MATIÈRE DE MÉDIAS

M. Giuseppe ABBAMONTE
Directeur
Tél. +32 229-93573

1. Politiques audiovisuelle et des services de médias

Mme Anna HEROLD
Chef d'unité
Tél. +32 229-58022

001. SMAV (Services de médias audiovisuels)

M. Raffaele DI GIOVANNI BEZZI
Chef de Secteur
Tél. +32 229-65270

2. Droits d'auteur

M. Marco GIORELLO
Chef d'unité
Tél. +32 229-69563

3. Industrie audiovisuelle et programmes de soutien Media

Mme Lucia RECALDE LANGARICA
Chef d'unité
Tél. +32 229-91281

4. Convergence des médias et médias sociaux

M. Paolo CESARINI
Chef d'unité
Tél. +32 229-51286

Europe créative: MEDIA

J59
Postal address: building J59 - 1049 - Bruxelles / Brussel
1000 Bruxelles / Brussel
BELGIQUE

M. Harald E. TRETENBREIN
Chef d'unité en détachement
Tél. +32 229-84955

Conseiller principal

M. Florin LUPESCU
Conseiller principal
Tél. +32 229-68538

Conseiller pour l'intelligence artificielle

BU33
Postal address: building BU33 - 1049 - Bruxelles / Brussel
1160 Bruxelles / Brussel
BELGIQUE

M. Eric BADIQUE
Conseiller
Tél. +32 229-63466

Conseiller pour la diffusion internationale concernant le marché numérique unique

M. Tonnie DE KOSTER
Conseiller
Tél. +32 229-68501

Conseiller pour les défis sociétaux

M. Ilias IAKOVIDIS
Conseiller
Tél. +32 229-52329

Conseiller pour le renforcement des capacités et la coopération avec les pays tiers

BU33
Postal address: building BU33 - 1049 - Bruxelles / Brussel
1160 Bruxelles / Brussel
BELGIQUE

M. Philippe GERARD
Adviser
Tél. +32 229-68644

DIR R — RESSOURCES ET SUPPORT

M. Morten FJALLAND
Directeur
Tél. +32 229-50021

1. HR Business Correspondent et Budget

Mme Ingrid MARIEN-DUSAK
Chef d'unité
Tél. +32 229-92376

2. Administration et finances

Mme Griet VAN CAENEGEM
Chef d'unité
Tél. +32 229-61895

001. Administration des contrats de recherche

M. Marc VAN ACHTER
Chef de Secteur
Tél. +32 229-64141

002. Centre de gestion des marchés

Mme Iorbanka CUIZA PEREZ

Chef de Secteur

Tél. +32 229-64081

3. Gestion de la connaissance et systèmes innovants

M. Andrea SERVIDA

Chef d'unité

Tél. +32 229-58186

4. Conformité et planification

Mme Katleen ENGELBOSCH

Chef d'unité

Tél. +32 229-54693

001. Affaires juridiques

Mme Yvonne SIMON

Chef de Secteur

Tél. +32 229-87119

002. Assurance et planification

M. Thomas NAETS

Chef de Secteur

Tél. +32 229-95926

5. Mise en oeuvre des programmes

Mme Elisabeth LIPIATOU

Chef d'unité

Tél. +32 229-66286

001. Evaluation

M. Francisco GUIRAO MOYA

Chef de Secteur

Tél. +32 229-60096

002. Mise en oeuvre des audits

Mme Monica MARCON

Chef de Secteur

Tél. +32 229-92788

003. Gouvernance des programmes

Mme Georgeta SERAFIM

Tél. +32 229-64199

DG MARE — Direction générale des affaires maritimes et de la pêche

J99

Postal address: building J99 - 1049 - Bruxelles / Brussel

1000 Bruxelles / Brussel

BELGIQUE

<https://ec.europa.eu/info/departments/maritime-affairs-and-fisheries>

M. Bernhard FRIESS

Directeur général faisant fonction

Tél. +32 229-56038

M. Stijn BILLIET

Assistant du Directeur général

Tél. +32 229-57641

Mme Barbara FOCQUET

Assistante du Directeur général

Tél. +32 229-95594

CONSEILLER HORS CLASSE

M. Joao AGUIAR MACHADO

Tél. +41 22-7395111

Conseiller principal:
développement du droit de la
pêche

M. Fabrizio DONATELLA

Conseiller principal

Tél. +32 229-68038

Conseiller: Dimension
territoriale de la PCP et des
politiques maritimes

Mme Isabelle GARZON

Conseillère

Tél. +32 229-56301

DIR A — POLITIQUE MARITIME ET ÉCONOMIE BLEUE

M. Bernhard FRIESS

Directeur

Tél. +32 229-56038

1. Maritime innovation, Marine Knowledge and Investment

<https://ec.europa.eu/fisheries/reform>

Mme Magdalena

Andreea STRACHINESCU OLTEANU

Chef d'unité

Tél. +32 229-62488

2. Secteurs de l'économie bleue, aquaculture et planification de l'espace maritime

M. Felix LEINEMANN

Chef d'unité

Tél. +32 229-83093

3. Stratégies relatives aux bassins maritimes, coopération maritime régionale et sûreté maritime

M. Christos ECONOMOU

Chef d'unité

Tél. +32 229-66310

4. Analyse économique, marchés et analyse d'impact

M. Frangiscos NIKOLIAN

Chef d'unité

Tél. +32 229-56208

Implémentation FEAMP/ EASME

COVE2

Postal address: building COVE2 - 1049 -

Bruxelles / Brussel

1210 Bruxelles / Brussel

BELGIQUE

M. Vincent FAVREL

Chef d'unité en détachement

Tél. +32 229-93710

DIR B — GOUVERNANCE INTERNATIONALE DES OCÉANS ET PÊCHE DURABLE

Mme Veronika VEITS

Directrice

Tél. +32 229-67224

1. Gouvernance des océans, droit de la mer, politique pour l'Arctique

J79

Postal address: building J79 - 1049 - Bruxelles /

Brussel

1000 Bruxelles / Brussel

BELGIQUE

M. Andreas PAPACONSTANTINOU

Chef d'unité

Tél. +32 229-82008

2. Organisations régionales de gestion des pêches

M. Anders JESSEN

Chef d'unité

Tél. +32 229-92457

3. Négociations commerciales et accords de partenariat dans le domaine de la pêche durable

Mme Céline IDIL

Chef d'unité

Tél. +32 229-66900

4. Politique relative à la pêche illicite, non déclarée et non réglementée

M. Roberto CESARI
Tél. +32 229-94276

DIR C — POLITIQUE DE LA PÊCHE DANS L'ATLANTIQUE, LA MER DU NORD, LA MER BALTIQUE ET LES RÉGIONS ULTRAPÉRIPHÉRIQUES

M. Bernhard FRIESS
Directeur faisant fonction
Tél. +32 229-56038

1. Gestion des pêches dans l'Atlantique, la mer du Nord et la mer Baltique

J79
Postal address: building J79 - 1049 - Bruxelles / Brussel
1000 Bruxelles / Brussel
BELGIQUE

Mme Maja KIRCHNER
Chef d'unité
Tél. +32 229-80508

2. Soutien structurel en faveur de l'Atlantique, de la mer du Nord, de la mer Baltique et des régions ultrapériphériques

J79
Postal address: building J79 - 1049 - Bruxelles / Brussel
1000 Bruxelles / Brussel
BELGIQUE

Mme Alenka KAMPL
Chef d'unité
Tél. +32 229-68773

3. Avis scientifiques et collecte de données

M. Joost PAARDEKOOPER
Chef d'unité
Tél. +32 229-84483

4. Gestion des données

M. Yves VAN POEKE
Chef d'unité
Tél. +32 229-93702

DIR D — POLITIQUE DE LA PÊCHE DANS LA MER MÉDITERRANÉE ET LA MER NOIRE

Mme Veronika VEITS
Directrice faisant fonction
Tél. +32 229-67224

1. Gestion des pêches dans la mer Méditerranée et la mer Noire

Mme Valerie LAINE
Chef d'unité
Tél. +32 229-65341

2. Soutien structurel en faveur de la mer Méditerranée, de la mer Noire et des États membres non côtiers

M. Stylianos MITOLIDIS
Chef d'unité
Tél. +32 229-54041

3. PCP et soutien structurel, élaboration et coordination des politiques

Mme Elisa ROLLER
Chef d'unité
Tél. +32 229-86951

4. Contrôle et inspections des pêches

Mme Francesca ARENA
Chef d'unité
Tél. +32 229-61364

DIR E — AFFAIRES GÉNÉRALES ET RESSOURCES

Mme Dora CORREIA
Directrice
Tél. +32 229-50101

1. Budget, audit et marchés publics

M. Andrew MATHISON
Chef d'unité
Tél. +32 229-56051

2. Affaires interinstitutionnelles, programmation stratégique et communication

Mme Carmen PREISING
Chef d'unité
Tél. +32 229-86983

3. HR Business Correspondent, informatique et gestion électronique des documents

Mme Simona LUPU
Chef d'unité
Tél. +32 229-66224

002. Contrôle ex post

Mme Sandra LOEHNDORF
Chef de Secteur
Tél. +32 229-98986

002. Informatique

M. Luis Angel NIETO MOREDA
Chef de Secteur
Tél. +32 229-84411

4. Affaires juridiques

Mme Valérie TANKINK

Chef d'unité

Tél. +32 229-87430

DG FISMA — Direction générale de la stabilité financière, des services financiers et de l'union des marchés des capitaux

SPA2

Postal address: building SPA2 - 1049 - Bruxelles / Brussel

1000 Bruxelles / Brussel

BELGIQUE

<https://ec.europa.eu/info/departments/financial-stability-financial-services-and-capital-markets-union>

M. Olivier GUERSENT



Directeur général
Tél. +32 229-65414

Mme Anne SCHAEDELE

Policy Assistant to the Director General

Tél. +32 229-95612

Directeur général adjoint,
chargé des directions C, D, E

M. John BERRIGAN



Directeur général adjoint
Tél. +32 229-93580

DIR C — MARCHÉS FINANCIERS

M. Ugo BASSI

Directeur

Tél. +32 229-53118

1. Information financière, audit et agences de notation

M. Alain DECKERS

Chef d'unité

Tél. +32 229-92348

2. Infrastructure des marchés financiers

M. Patrick PEARSON

Chef d'unité

Tél. +32 229-55758

3. Marchés des valeurs mobilières

M. Tilman LUEDER

Chef d'unité

Tél. +32 229-91548

4. Gestion d'actifs

M. Sven GENTNER

Chef d'unité

Tél. +32 229-85365

DIR D — BANQUES ET ASSURANCES

M. Martin MERLIN

Directeur

Tél. +32 229-58947

1. Régulation et supervision bancaire

Mme Nathalie BERGER

Chef d'unité

Tél. +32 229-96503

2. Banques et conglomérats financiers

M. JAN CEYSSENS

Chef d'unité

Tél. +32 229-81337

3. Résolution et garantie des dépôts

Mme Marie DONNAY

Chef d'unité

Tél. +32 229-65308

4. Assurances et pensions

M. Didier MILLEROT

Chef d'unité

Tél. +32 229-69782

DIR E — SURVEILLANCE DU SYSTÈME FINANCIER ET GESTION DE CRISES

M. Klaus WIEDNER

Directeur

Tél. +32 229-67125

Conseiller pour la Stabilité financière

M. Nigel NAGARAJAN
Conseiller
Tél. +32 229-87509

1. Système financier de l'UE/Zone Euro

M. Peter GRASMANN
Chef d'unité
Tél. +32 229-93417

2. Systèmes financiers nationaux

M. Filip KEEREMAN
Chef d'unité
Tél. +32 229-93490

3. Politique macro-prudentielle

M. Ralf JACOB
Chef d'unité
Tél. +32 229-90483

4. Analyse économique et évaluation

Mme Nathalie STEFANOWICZ
Chef d'unité
Tél. +32 229-62213

Task Force Résolution

M. Sabino FORNIES MARTINEZ
Chef de Secteur
Tél. +32 229-51019

DIR A — AFFAIRES GÉNÉRALES

M. Almero RUBIN DE CERVIN
Directeur faisant fonction
Tél. +32 229-55008

1. Définition et coordination de la politique

Mme Felicia STANESCU
Chef d'unité
Tél. +32 229-83065

2. Planning et mise en oeuvre de la politique, relations inter-institutionnelles

Mme Dorota Kalina ZALIWSKA
Chef d'unité
Tél. +32 229-66943

3. Communication et gestion documentaire

Mme Chantal HUGHES
Chef d'unité
Tél. +32 229-64450

4. Affaires internationales

M. Almero RUBIN DE CERVIN
Chef d'unité
Tél. +32 229-55008

DIR B — POLITIQUES HORIZONTALES

M. Mario NAVA
Directeur
Tél. +32 229-64235

Conseiller pour l'Innovation technologique et cyber sécurité

M. Peter KERSTENS
Conseiller
Tél. +32 229-61248

1. Union des Marchés de capitaux

Mme Tatyana PANOVA
Chef d'unité
Tél. +32 229-60361

2. Technologie financière et finance durable

M. Martin SPOLC
Chef d'unité
Tél. +32 229-86535

3. Services financiers de détail

M. Eric DUCOULOMBIER
Chef d'unité
Tél. +32 229-65467

4. Libre circulation des capitaux et application du droit de l'UE

Mme Anne-Francoise MELOT
Chef d'unité
Tél. +32 229-80691

01. Ressources (Finances — IT)

M. Henning ARP
Chef d'unité
Tél. +32 229-57310

002. Finances

M. Alan Simon DAVIES
Chef de Secteur
Tél. +32 229-69755

001. Technologies de l'information

M. Marco MANTOVAN
Chef de Secteur
Tél. +32 229-52855

DG REGIO — Direction générale de la politique régionale et urbaine

BU1

Postal address: building BU1 - 1049 - Bruxelles / Brussel
1160 Bruxelles / Brussel

BELGIQUE

<https://ec.europa.eu/info/departments/regional-and-urban-policy>

M. Marc LEMAITRE

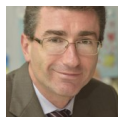

Directeur général
Tél. +32 229-90902

M. Johan MICHIELS

*Assistant du Directeur général —
Assistant du Directeur général*
Tél. +32 229-59716

Mme Eva Maria SZAVUJ

Assistante du Directeur général
Tél. +32 229-67448

01. Coordination politique et interinstitutionnelle, gestion stratégique et gestion des documents

BU5

Postal address: building BU5 - 1049 - Bruxelles / Brussel
1160 Bruxelles / Brussel
BELGIQUE

Mme Gabriella FESUS

Chef d'unité
Tél. +32 229-80566

DIR A — BUDGET, COMMUNICATION ET AFFAIRES GÉNÉRALES

CHAR

Postal address: building CHAR - 1049 - Bruxelles / Brussel
1000 Bruxelles / Brussel
BELGIQUE

Mme Dana SPINANT

Directrice
Tél. +32 229-90150

1. Régions ultrapériphériques

BU1

Postal address: building BU1 - 1049 - Bruxelles / Brussel
1160 Bruxelles / Brussel
BELGIQUE

Mme Paula DUARTE GASPAS

Chef d'unité
Tél. +32 229-53554

2. Communication

BU1

Postal address: building BU1 - 1049 - Bruxelles / Brussel
1160 Bruxelles / Brussel
BELGIQUE

Mme Agnes MONFRET

Chef d'unité
Tél. +32 229-65402

001. Relations avec les médias et médias sociaux

Mme Eirini NIKOLAIDOU

Head of Sector Media Relations & Social Media
Tél. +32 229-83128

002. Communication avec les Etats-Membres

M. Alexander FERSTL

*Head of Sector REGIO A2.002
Communication with Member States*
Tél. +32 229-52187

M. Matteo SALVAI

*Head of Sector REGIO A2.002
Communication with Member States*
Tél. +32 229-60473

3. Gestion budgétaire et financière

BU1

Postal address: building BU1 - 1049 - Bruxelles / Brussel
1160 Bruxelles / Brussel
BELGIQUE

M. Philippe JOURET

Chef d'unité
Tél. +32 229-65768

4. Implémentation IT et Gouvernance IT

BU29

Postal address: building BU29 - 1049 - Bruxelles / Brussel
1160 Bruxelles / Brussel
BELGIQUE

M. Morten GREVE

Chef d'unité faisant fonction
Tél. +32 229-81182

001. Secteur Stratégie et Finances

M. Daniel COMAN

Chef de Secteur
Tél. +32 229-54390

002. Secteur de Développement et Opérations

Mme Oana MANEA

Chef de Secteur
Tél. +32 229-57379

003. Secteur de Guidance et Reporting

M. Walter PERIE MIGUEL

Chef de Secteur
Tél. +32 229-66760

DIR B — POLITIQUE

BU5

Postal address: building BU5 - 1049 - Bruxelles / Brussel
1160 Bruxelles / Brussel
BELGIQUE

M. Eric VON BRESKA

Directeur

Tél. +32 229-95149

M. Moray GILLAND

Chef d'unité

Tél. +32 229-69289

1. Développement politique et analyse économique

BU1

Postal address: building BU1 - 1049 - Bruxelles / Brussel
1160 Bruxelles / Brussel
BELGIQUE

2. Evaluation et Semestre Européen

Mme Mariana HRISTCHEVA

Chef d'unité

Tél. +32 229-60840

3. Instruments financiers et relations avec les Institutions financières internationales

M. Jonathan DENNESS

Chef d'unité

Tél. +32 229-65038

4. Affaires juridiques

M. Erik NOOTEBOOM

Chef d'unité

Tél. +32 229-60348

DIR C — AUDIT

BU29

Postal address: building BU29 - 1049 - Bruxelles / Brussel
1160 Bruxelles / Brussel
BELGIQUE

M. Franck SÉBERT

Directeur

Tél. +32 229-69590

1. Coordination, relations avec la Cour des Comptes et l'OLAF

M. Lothar KUHLE

Head of Unit — Coordination of audit, relations with the Court of Auditors and OLAF

Tél. +32 229-63925

2. Audit I

Mme Caroline CALLENS

Chef d'unité

Tél. +32 229-93927

3. Audit II

M. Claude TOURNIER

Chef d'unité

Tél. +32 229-51644

4. Audit III

Mme Ilse VAN DEN ABEELE

Chef d'unité

Tél. +32 229-98962

Directeur général adjoint pour la programmation et la mise en oeuvre

M. Normunds POPENS

Directeur général adjoint

Tél. +32 229-80690

Conseiller Principal pour les Relations internationales

M. Rudolf NIESSLER

Tél. +32 229-95280

Conseiller principal pour la politique et la mise en oeuvre

Mme Natalija KAZLAUSKIENĖ

Conseillère principale

02. Meilleure mise en oeuvre

M. Charlie GRANT

Chef d'unité

Tél. +32 229-96865

001. BPT

M. Gabor MIKLOSI

Chef de Secteur

Tél. +32 229-90585

03. Croissance pour tous, développement urbain et territorial

BU5

Postal address: building BU5 - 1049 - Bruxelles / Brussel
1160 Bruxelles / Brussel
BELGIQUE

M. Marek TEPLANSKY

Chef d'unité

Tél. +32 229-53296

DIR D — COOPÉRATION TERRITORIALE EUROPÉENNE, MACRO-RÉGIONS, INTERREG ET MISE EN OEUVRE DES PROGRAMMES I

Mme Lena ANDERSSON PENCH

Directrice

Tél. +32 229-59819

1. Macro-Régions, Coopération transnationale/ interrégionale, IPA, Elargissement

M. Jean-Pierre HALKIN

Chef d'unité

Tél. +32 229-57042

2. Interreg, coopération transfrontalière, frontières intérieures

M. Pascal BOIJMANS

Chef d'unité

Tél. +32 229-66620

3. Belgique, France et Luxembourg

Mme Loredana VON BUTTLAR

Head of Geographical Unit France, Belgium and Luxembourg

Tél. +32 229-59774

4. Danemark, Irlande, Suède et Royaume-Uni

Mme Carmen GONZALEZ

HERNANDEZ

Head of Unit for regional operations in Denmark, Ireland, Sweden and the United Kingdom

Tél. +32 229-59839

5. Estonie, Finlande, Lettonie et Lituanie

Mme Angela MARTINEZ SARASOLA

Chef d'unité

Tél. +32 229-51711

DIR E — RENFORCEMENT DES CAPACITÉS ADMINISTRATIVES ET MISE EN OEUVRE DES PROGRAMMES II

BU5

Postal address: building BU5 - 1049 - Bruxelles / Brussel

1160 Bruxelles / Brussel

BELGIQUE

Mme Vittoria ALLIATA-DI

VILLAFRANCA

Directrice

Tél. +32 229-58386

1. Renforcement des capacités administratives et Fonds européen de solidarité

M. Stefan APPEL

Chef d'unité

Tél. +32 229-54596

2. Roumanie

M. Carsten RASMUSSEN

Chef d'unité

Tél. +32 229-63446

3. Bulgarie, Croatie et Slovénie

M. Aurelio CECILIO

Chef d'unité

Tél. +32 229-62806

4. Hongrie

M. Thomas BENDER

Chef d'unité

Tél. +32 229-69917

DIR F — CLÔTURE, GRANDS PROJETS ET MISE EN OEUVRE DES PROGRAMMES III

M. Erich UNTERWURZACHER

Directeur

Tél. +32 229-66721

1. Clôture et grands projets

M. Witold WILLAK

Chef d'unité

Tél. +32 229-86866

Mme Deša SRSEN

Chef d'unité

Tél. +32 229-63546

2. Allemagne, Autriche et Pays-Bas

M. Leo MAIER

Chef d'unité

Tél. +32 229-98195

3. Pologne

M. Christopher TODD

Chef d'unité

Tél. +32 229-52776

4. République tchèque et Slovaquie

M. Andreas VON BUSCH

Chef d'unité

Tél. +32 229-55108

DIR G — CROISSANCE INTELLIGENTE ET DURABLE ET MISE EN OEUVRE DES PROGRAMMES IV

M. Nicola DE MICHELIS



Directeur

Tél. +32 229-55230

1. Croissance intelligente et durable

M. Peter BERKOWITZ

Chef d'unité

Tél. +32 229-62017

2. Portugal et Espagne

Mme Carole MANCEL-BLANCHARD

Chef d'unité

Tél. +32 229-59936

3. Chypre et Grèce

M. Willibrordus SLUIJTERS

Chef d'unité

Tél. +32 229-54667

4. Italie et Malte

M. Wolfgang MUNCH

Chef d'unité

Tél. +32 229-62843

M. Nicolas GIBERT-MORIN

Chef d'unité

Tél. +32 229-91120

DG TAXUD — Direction générale de la fiscalité et de l'union douanière

J79

Postal address: building J79 - 1049 - Bruxelles / Brussel

1000 Bruxelles / Brussel

BELGIQUE

<https://ec.europa.eu/info/departments/taxation-and-customs-union>

M. Stephen QUEST

Directeur général

Tél. +32 229-65897

DIR A — DOUANES

M. Philip KERMODE

Directeur

Tél. +32 229-61371

1. Politique douanière

Mme Ilze KUNIGA

Chef d'unité

Tél. +32 229-80567

001. Gouvernance et développement stratégique de l'union douanière

Mme Eva KAŇOVSKÁ

Chef de Secteur

Tél. +32 229-58832

002. Evaluation de la Performance de l'union douanière

M. Jozef HUPPERETZ

Chef de Secteur

Tél. +32 229-94452

003. Dette douanière & garanties

Mme Godelieve LIBIOULLE

Senior Expert

Tél. +32 229-99806

004. Application uniforme de la législation douanière

M. Mattias BJORKLAND

Chef de Secteur

Tél. +32 229-90916

2. Législation douanière

Mme Susanne AIGNER

Chef d'unité

Tél. +32 229-66795

001. Législation douanière générale

Mme Niamh CARMODY

Head of Sector — General Customs Legislation

Tél. +32 229-85318

002. Procédures d'importation et d'exportation; Régimes particuliers

M. Matthias REIMANN

Chef de Secteur

Tél. +32 229-90907

003. Statut douanier et transit

M. Michael RATHJE

Customs transit (community and common)/TIR — Head of Sector

Tél. +32 229-52457

3. Gestion du risque et Sécurité

Mme Lina PAPAMICHALOPOULOU

Chef d'unité

Tél. +32 229-86493

001. OEA — Sécurité et Facilitation

Mme Suzanne STAUFFER

Chef de Secteur

Tél. +32 229-56978

002. Gestion des risques et Contrôles

Mme Marianne SEGERS

Chef de Secteur

Tél. +32 229-63016

003. Sécurité dans la chaîne d'approvisionnement

M. Michel VERSCHRAEGEN

Chef de Secteur

Tél. +32 229-62014

4. Tarif douanier

M. Antti SUORTTI

Chef d'unité

Tél. +32 229-67258

001. Classement des marchandises

M. Eric JOUANGRAND

Chef de Secteur

Tél. +32 229-60104

002. Nomenclature combinée (NC), suspensions tarifaires, franchises douanières

M. Philippe DELCROIX

Chef de Secteur

Tél. +32 229-57383

003. TARIC

M. Renato LAZZARONI

Chef de Secteur

Tél. +32 229-63254

004. ECICS, coordination des laboratoires européens des douanes

M. Herve SCHEPERS

Chef de Secteur

Tél. +32 229-57055

005. Contingents tarifaires, surveillance

M. Patrick WALLEZ

Chef de Secteur

Tél. +32 229-51125

006. Renseignements tarifaires contraignants (RTC)

Mme Kristi MYNAR

Chef de Secteur

Tél. +32 229-84117

5. Protection des citoyens et Application des DPI

Mme Valerie LEDURE

Chef d'unité

Tél. +32 229-99830

001. Contrôle par les autorités douanières du respect des droits de propriété intellectuelle (DPI), contrôles de l'argent liquide entrant dans l'UE ou sortant de l'UE et exportation et importation de biens

Mme Nathalie NICOLLE
Chef de Secteur
Tél. +32 229-53038

002. Gestion du commerce avec les pays tiers sur les précurseurs de drogue et Protection de la santé, de la sécurité et de l'environnement

M. Luc DE MEYER
Chef de Secteur
Tél. +32 229-86862

DIR B — LIVRAISON NUMÉRIQUE DES POLITIQUES DOUANIÈRES ET FISCALES

M. Paulo Jose SANTOS
Directeur
Tél. +32 229-85084

1. Processus et données, relation client et planification

M. Diego PAPALDO
Chef d'unité
Tél. +32 229-64901

001. Gestion de projets — Code des Douanes

Mme Sophie DE COSTER
(Faisant fonction) — Head of Sector — (Union) Customs Code Project Management
Tél. +32 229-86134

002. Gestion de projets — Douane électronique

M. Zahouani SAADAOU
Chef de Secteur
Tél. +32 229-67996

003. Harmonisation & intégration des données

M. Karlheinz KADNER
Chef de Secteur
Tél. +32 229-64123

2. Architecture et opérations numériques

M. Diego PAPALDO
Chef d'unité faisant fonction
Tél. +32 229-64901

001. Infrastructure & prestation de services de technologie d'information

M. Jean-Pierre MORANT
Chef de Secteur
Tél. +32 229-66874

002. Urbanisation & stratégie des systèmes d'information

M. Ulrich KRÖNER
Head of Sector — Enterprise IT architecture and Strategy (EAS)
Tél. +32 229-56443

3. Systèmes douaniers

M. Kris DEJONGH
Chef d'unité
Tél. +32 229-50461

001. Systèmes d'information douaniers

M. Nicolae NEDELCU
(Faisant fonction) — Head of Sector — Customs IT Systems
Tél. +32 229-94917

4. Systèmes fiscaux et gouvernance numérique

M. E. Alberto PENA FERNANDEZ
Chef d'unité
Tél. +32 229-69344

001. Ressources et gouvernance informatiques pour les programmes Douanières et Fiscales

Mme Dina ŽURE
Head of Sector — Resources and governance (PS)
Tél. +32 229-53463

002. Systèmes informatiques pour la fiscalité

M. Nicolas GEUSKENS
Chef de Secteur
Tél. +32 229-57227

DIR C — FISCALITÉ INDIRECTE ET ADMINISTRATION FISCALE

SPA3
Postal address: building SPA3 - 1049 - Bruxelles / Brussel
1000 Bruxelles / Brussel
BELGIQUE
https://ec.europa.eu/taxation_customs/

Mme Maria Teresa FABREGAS FERNANDEZ
Directrice
Tél. +32 229-95177

1. Taxe sur la valeur ajoutée

Mme Maria Elena SCOPPIO
Chef d'unité
Tél. +32 229-54129

001. Obligations TVA, TVA et commerce électronique, fraude à la TVA, questions de TVA en lien avec les douanes et dérogations

M. Ludwig DE WINTER
Chef de Secteur
Tél. +32 229-90408

002. Régime définitif basé sur le principe de destination, champ d'application de la taxe, questions relatives au lieu d'imposition, droit à déduction et procédure de remboursement

M. Antonio VICTORIA SANCHEZ
Chef de Secteur
Tél. +32 229-84115

003. Taux de TVA, base d'imposition et exigibilité de la taxe, exonérations, organismes de droit public et régimes particuliers, gestion du Comité de la TVA

Mme Pia MICHELSEN
Chef de secteur — VAT politique et législation
Tél. +32 229-62466

2. Taxes indirectes sauf la TVA

M. Vicente HURTADO ROA
Chef d'unité
Tél. +32 229-85137

001. Fiscalité liée à l'environnement, l'énergie et les transports et TTF

Mme Carola MAGGIULLI
Chef de Secteur
Tél. +32 229-87409

002. EMCS, règles horizontales de la législation des accises, taxes sur les tabacs et alcools

M. Colin O'DRISCOLL
excise duties
Tél. +32 229-65588

3. Affaires juridiques — fiscalité indirecte

M. Patrice PILLET
Chef d'unité
Tél. +32 229-91993

001. Taxes indirectes autres que la TVA

Mme Ann-Marie BRUHN
Chef de Secteur
Tél. +32 229-52648

002. Législation TVA — assujettis, champ d'application, exonérations nationales, déductions et remboursement

Mme Maryse VOLVERT
Chef de Secteur
Tél. +32 229-55645

4. Administration des taxes et lutte contre la fraude fiscale

Mme Caroline EDERY
Chef d'unité
Tél. +32 229-69906

001. Coopération administrative TVA

M. Bertrand LAPALUS
Chef de Secteur
Tél. +32 229-91652

002. Administration fiscale

Mme Nancy PEETERS
Chef de Secteur
Tél. +32 229-63317

003. Recouvrement des impôts

M. Luk VANDENBERGHE
Chef de Secteur
Tél. +32 229-54297

DIR D — FISCALITÉ DIRECTE, COORDINATION FISCALE, ANALYSE ÉCONOMIQUE ET ÉVALUATION

SPA3
Postal address: building SPA3 - 1049 - Bruxelles / Brussel
1000 Bruxelles / Brussel
BELGIQUE

M. Valère MOUTARLIER
Directeur
Tél. +32 229-62162

1. Initiatives relatives à la fiscalité des sociétés

M. Bernardus ZUIJDENDORP
Chef d'unité
Tél. +32 229-60321

001. Pratiques fiscales dommageables, aides d'état et prix de transfert

M. Dieter KISCHEL
Chef de Secteur
Tél. +32 229-87410

003. Directives en matière de fiscalité des sociétés et l' Assiette fiscale Commune Consolidée pour l'Impôt des Sociétés

M. Uwe IHLI
Chef de Secteur
Tél. +32 229-67829

2. Politique et coopération en matière de fiscalité directe

M. Thomas NEALE
Chef d'unité
Tél. +32 229-54705

001. Transparence fiscale des entreprises

Mme Ioanna MITROYANNI
Chef de Secteur
Tél. +32 229-50052

002. Coopération administrative

M. Savino RUÀ
Chef de Secteur
Tél. +32 229-61918

3. Affaires juridiques — fiscalité directe

M. Wolfgang MEDERER
Chef d'unité
Tél. +32 229-53584

001. Procédures d'infractions et coordination en matière d'Aides d'Etat (fiscalité directe)

Mme Roberta GRAPPIOLO
Chef de Secteur
Tél. +32 229-55463

002. Procédures d'infractions et coordination des études en matière d'infractions (fiscalité directe)

M. Ivar TUOMINEN
Chef de Secteur
Tél. +32 229-91498

4. Analyse économique, évaluation et support à l'analyse d'impact

M. Gaëtan NICODEME
Chef d'unité
Tél. +32 229-69751

002. Analyse de l'efficacité fiscale

Mme Valeska GRONERT
Chef de Secteur
Tél. +32 229-61798

003. Support aux analyses d'impact et aux évaluations; dissémination des données; structures de la fiscalité

M. Guenther EBLING
Head of Sector Impact Assessments and Evaluations (Taxation and Customs)
Tél. +32 229-87383

DIR E — AFFAIRES INTERNATIONALES ET GÉNÉRALES

Mme Sabine HENZLER
Directrice
Tél. +32 229-92441

1. Finances et HR business correspondant

M. Stéphane MAIL FOUILLEUL
Chef d'unité — RH et Finances
Tél. +32 229-95050

001. HR Business Correspondent

M. Erik DAMMEKENS
Chef de Secteur
Tél. +32 229-61762

2. Relations inter-institutionnelles, coordination, communication et planification stratégique

M. Momchil SABEV
Chef d'unité
Tél. +32 229-52135

001. Information et Communication

M. Momchil SABEV
Chef de Secteur
Tél. +32 229-52135

002. Relations inter-institutionnelles

M. Franck ARRIL
Chef de Secteur
Tél. +32 229-72221

003. Planification, procédures juridiques et décisionnelles et gestion des documents

Mme Veerie DE LEEUW
Chef de Secteur
Tél. +32 229-59939

3. Gestion des programmes et formation européenne

Mme Michele PEROLAT
Chef d'unité
Tél. +32 229-52451

001. Programmes de coopération douanière et fiscale

M. Alessandro ROGGI
Chef de Secteur
Tél. +32 229-57265

002. Formation européenne en douane et en fiscalité (Programmes de coopération)

Mme Birgit REISER
Chef de Secteur
Tél. +32 229-54823

4. Facilitation des échanges, Règles d'origine et Coordination internationale : Europe et pays voisins et organisations internationales

M. Fernando PERREAU DE PINNINCK
Chef d'unité
Tél. +32 229-61932

5. Facilitation des échanges, Règles d'origine et Coordination internationale : Amériques, Afrique, Extrême Orient, Asie méridionale, Océanie

M. Jean-Michel GRAVE
Chef d'unité
Tél. +32 229-51520

001. Surveillance de l'application des règles d'origine

M. Herve GODIN
Chef de Secteur
Tél. +32 229-94258

DG EAC — Direction générale de l'éducation, de la jeunesse, du sport et de la culture

J70

Postal address: building J70 - 1049 - Bruxelles / Brussel

1000 Bruxelles / Brussel

BELGIQUE

<https://ec.europa.eu/info/departments/education-and-culture>

Mme Themis CHRISTOPHIDOU



Directrice générale

Tél. +32 229-93575

Mme Klavdija CERNOLOGAR

Assistante du Directeur général

Tél. +32 229-88157

Directement rattachées au
directeur général

01. Coordination politique et relations interinstitutionnelles

J70

Postal address: building J70 - 1049 - Bruxelles /

Brussel

1000 Bruxelles / Brussel

BELGIQUE

M. Filip VAN DEPOELE

Chef d'unité

Tél. +32 229-95667

001. Briefings, Discours, Presse et Médias Sociaux

Mme Francesca MALTAURO

Chef de Secteur

Tél. +32 229-60284

Directeur général adjoint, en
charge des Directions C et D

Mme Viviane HOFFMANN

Directrice générale adjointe

Tél. +32 229-60305

DIR C — INNOVATION, COOPÉRATION INTERNATIONALE ET SPORT

Mme Antoaneta ANGELOVA-

KRASTEVA

Directrice

Tél. +32 229-91145

1. Innovation et EIT

<https://ec.europa.eu/youth/week>

Mme Begona ARANO

Chef d'unité

Tél. +32 229-92040

2. Actions Marie Sklodowska-Curie

Mme Claire MOREL

Chef d'unité

Tél. +32 229-93925

3. Coopération internationale

M. Graham WILKIE

Chef d'unité faisant fonction

Tél. +32 229-59300

4. Sport

M. Yves LE LOSTECQUE

Chef d'unité

Tél. +32 229-65232

Erasmus+: — Enseignement supérieur — Renforcement des capacités dans les pays partenaires

J59

Postal address: building J59 - 1049 - Bruxelles /

Brussel

1000 Bruxelles / Brussel

BELGIQUE

M. Ralf RAHDE

Chef d'unité en détachement

Tél. +32 229-94915

Excellence scientifique Département

COVE2

Postal address: building COVE2 - 1049 -

Bruxelles / Brussel

1210 Bruxelles / Brussel

BELGIQUE

Mme Alessandra LUCHETTI

Chef d'unité en détachement

Tél. +32 229-60874

DIR D — CULTURE ET CRÉATIVITÉ

M. Tamas SZUCS

Directeur

Tél. +32 229-92273

Conseiller en matière de coordination entre politique de la culture et programme "Europe créative"

M. João DELGADO
Tél. +32 229-53781

Conseiller en matière de politique du Patrimoine Culturel

Mme Catherine MAGNANT
Tél. +32 229-65376

1. Politique en matière de culture

M. Tamas SZUCS
Chef d'unité faisant fonction
Tél. +32 229-92273

2. Europe créative

Mme Barbara GESSLER
Chef d'unité
Tél. +32 229-56738

3. Bibliothèque et Ressources électroniques

VM18
Postal address: building VM18 - 1049 -
Bruxelles / Brussel
1000 Bruxelles / Brussel
BELGIQUE
<https://ec.europa.eu/info/departments/library-and-e-resources-centre>

M. Theo DUIVENVOORDE
Chef d'unité
Tél. +32 229-94484

Europe Créative: Culture

SPA2
Postal address: building SPA2 - 1049 -
Bruxelles / Brussel
1000 Bruxelles / Brussel
BELGIQUE

M. Walter ZAMPIERI
Chef d'unité en détachement
Tél. +32 229-98974

Conseiller principal pour la
Coopération intersectorielle
ET2020/FP9

M. Michel MAGNIER
Tél. +32 229-56199

Conseiller principal pour
les Synergies concernant la
stratégie en matière de TIC

M. Brian HOLMES
Conseiller principal
Tél. +32 229-93672

DIR A — STRATÉGIE POLITIQUE ET EVALUATION

M. Stefaan HERMANS



Directeur
Tél. +32 229-69288

Conseiller en matière de stratégie et technologie

M. Sergej KOPERDAK

Conseiller mis à la disposition de l'EPSO

C25
Postal address: building C25 - 1049 - Bruxelles /
Brussel
1040 Bruxelles / Brussel
BELGIQUE

M. Luca DALPOZZO
Tél. +32 229-51771

1. Stratégie et Investissements

M. Jose-Lorenzo VALLES
Chef d'unité
Tél. +32 229-91757

001. Jean Monnet

Mme Marisol PEREZ GUEVARA
Chef de Secteur
Tél. +32 229-54381

2. Analyse par pays

M. Denis CROWLEY
Chef d'unité
Tél. +32 229-95943

3. Implication des parties prenantes et impact des programmes

M. Stefaan HERMANS



Chef d'unité faisant fonction
Tél. +32 229-69288

4. Politique fondée sur des données probantes et Evaluation

M. Jan PAKULSKI
Chef d'unité
Tél. +32 229-53699

DIR B — JEUNESSE, EDUCATION ET ERASMUS+

**Mme Sophia ERIKSSON
WATERSCHOOT**
Directrice
Tél. +32 229-69044

Conseiller en matière de synergies entre recherche et enseignement supérieur

M. Giorgio SONNINO
Tél. +32 229-90463

1. Enseignement supérieur

Mme Vanessa DEBIAIS-SAINTON
Chef d'unité
Tél. +32 229-68838

001. Politique de l'enseignement supérieur

Mme Kinga SZULY
Chef de Secteur
Tél. +32 229-86959

2. Ecoles et Multilinguisme

M. Michael TEUTSCH
Chef d'unité
Tél. +32 229-92317

001. Erasmus+: Enseignement scolaire; formation professionnelle, compétences et éducation des adultes

Mme Jacqueline PACAUD
Chef de Secteur
Tél. +32 229-84644

002. Plateforme en ligne dans le secteur éducatif

M. Markus RESTER
Chef de Secteur
Tél. +32 229-61841

3. Jeunesse, Solidarité des volontaires et Bureau des Stages

Mme Florencia VAN HOUTT
Chef d'unité
Tél. +32 229-91228

001. Erasmus+; jeunesse et Corps européen de solidarité

Mme Jadranka VUKOVIC JOHNSON
Chef de Secteur
Tél. +32 229-67229

002. Politique jeunesse

Mme Fabienne METAYER
Chef de Secteur
Tél. +32 229-98643

003. Animation de communautés dans le secteur de la jeunesse et Support

M. Marc KÜSTER
Chef de Secteur
Tél. +32 229-95776

4. Coordination Erasmus+

Mme Ute HALLER-BLOCK
Chef d'unité
Tél. +32 229-84232

001. La mise en œuvre du programme Erasmus+

M. Jose Manuel FERNANDEZ ARROYO
Chef de Secteur
Tél. +32 229-55251

002. Coordination des agences nationales Erasmus +

Mme Christina VON KOSKULL
Chef de Secteur
Tél. +32 229-95959

"Erasmus+: Sport, jeunesse et Volontaires de l'aide de l'UE

SPA2
Postal address: building SPA2 - 1049 -
Bruxelles / Brussel
1000 Bruxelles / Brussel
BELGIQUE

M. Armin BOSCH
Chef d'unité en détachement
Tél. +32 229-91295

DIR R — GESTION DE LA PERFORMANCE, SUPERVISION ET RESSOURCES

M. Arturo CABALLERO BASSEDAS
Directeur
Tél. +32 229-53974

1. Performance organisationnelle et Affaires juridiques

M. Ulrich SONDERMANN
Chef d'unité
Tél. +32 229-85311

002. Affaires juridiques

Mme Diana ILIE
Chef de Secteur
Tél. +32 229-64096

2. Budget, Planification et Supervision

M. Frederic FIMEYER
Chef d'unité
Tél. +32 229-95296

001. Budget

M. Gerco VAN DER LINDEN
Budget
Tél. +32 229-99331

002. Supervision et contrôle interne

M. Andrew LEADER
Chef de Secteur
Tél. +32 229-80756

003. Management reporting

M. Philippe BRESSON
Management & Budget Reporting Officer
Tél. +32 229-99646

3. Finances et Comptabilité

M. Ioannis MALEKOS
Chef d'unité
Tél. +32 229-52902

001. Cellule financière et comptabilité

Mme Nina NIKOLOVA
Chef de Secteur
Tél. +32 229-94381

002. Support Marchés et Subventions

M. Jari KALLIO
Chef de Secteur
Tél. +32 229-55638

4. Projets et Support IT

M. Dimitrios ATHANASIADIS
Chef d'unité
Tél. +32 229-58826

001. Support IT, coordination logistique & EMAS

M. Dirk DAHLKE
Chef de Secteur
Tél. +32 229-61331

Finances, comptabilité, programmation

SPA2
Postal address: building SPA2 - 1049 -
Bruxelles / Brussel
1000 Bruxelles / Brussel
BELGIQUE

M. Marco CARNACCINI
Chef d'unité en détachement
Tél. +32 229-92618

Informatique, logistique

J59
Postal address: building J59 - 1049 - Bruxelles /
Brussel
1000 Bruxelles / Brussel
BELGIQUE

M. Ricardo AGUDO VIVAS
Chef d'unité en détachement
Tél. +32 229-63509

DG SANTE — Direction générale de la santé et de la sécurité alimentaire

B232

Postal address: building B232 - 1049 - Bruxelles / Brussel

1040 Bruxelles / Brussel

BELGIQUE

<https://ec.europa.eu/info/departments/health-and-food-safety>

Mme Anne BUCHER

Directrice générale

Tél. +32 229-93456

Mme Lucie CARROUEE

Assistante du Directeur général

Tél. +32 229-64075

M. Roberto REIG RODRIGO

Assistant du Directeur général

Tél. +32 229-95716

Directement rattachées au
directeur général

01. Stratégie et coordination

B232

Postal address: building B232 - 1049 - Bruxelles /

Brussel

1040 Bruxelles / Brussel

BELGIQUE

Mme Annukka OJALA

Chef d'unité

Tél. +32 229-66213

02. Communication

F101

Postal address: building F101 - 1049 - Bruxelles /

Brussel

1000 Bruxelles / Brussel

BELGIQUE

Mme Roser DOMENECH AMADO

Chef d'unité

Tél. +32 229-62759

HR Business Correspondent

F101

Postal address: building F101 - 1049 - Bruxelles /

Brussel

1000 Bruxelles / Brussel

BELGIQUE

M. Johan VERNELEN

Conseiller

Tél. +32 229-54737

DIR A — GESTION DES RESSOURCES ET AMÉLIORATION DE LA RÉGLEMENTATION

M. Matthew HUDSON

Directeur

Tél. +32 229-64671

1. Amélioration de la réglementation

Mme Carmen GARAU

Chef d'unité

Tél. +32 229-58937

001. Assistance à l'élaboration de la politique

M. Adrian PERES

Chef de Secteur

Tél. +32 229-93012

2. Affaires juridiques

Mme Rossella DELFINO

Chef d'unité

Tél. +32 229-96084

3. Finance, budget et contrôles

M. Guido DE CLERCQ

Chef d'unité

Tél. +32 229-55096

4. Systèmes d'information

M. Hans GEVAERT

Chef d'unité

Tél. +32 229-94703

Directeur général adjoint pour
la santé chargé des directions
B et C

M. Martin SEYCHELL



Directeur général adjoint
Tél. +32 229-50675

Conseiller principal pour la santé et la gestion de crise

HTC
Postal address: building HTC - L-2920 -
Luxembourg
L-2453 Luxembourg
LUXEMBOURG

Mme Isabel DE LA MATA BARRANCO
Conseillère principale
Tél. +352 4301-31454

DIR B — SYSTÈMES DE SANTÉ, PRODUITS MÉDICAUX ET INNOVATION

M. Andrzej Jan RYS

Directeur
Tél. +32 229-69667

1. Performance des systèmes de santé nationaux

M. Sylvain GIRAUD

Chef d'unité
Tél. +32 229-61767

2. Soins de santé transfrontaliers et lutte antitabac

Mme Thea EMMERLING

Chef d'unité
Tél. +32 229-93340

3. Réseaux européens de référence et la santé numérique

Mme Ioana-Maria GLIGOR

Chef d'unité
Tél. +32 229-85326

4. Produits médicaux: qualité, sécurité, innovation

F101
Postal address: building F101 - 1049 - Bruxelles /
Brussel
1000 Bruxelles / Brussel
BELGIQUE

Mme Anna Eva AMPELAS

Chef d'unité
Tél. +32 229-60541

5. Médicaments: politique, autorisation et surveillance

Mme Olga SOLOMON

Chef d'unité
Tél. +32 229-55959

DIR C — SANTÉ PUBLIQUE, CONNAISSANCE DES ÉTATS MEMBRES, GESTION DE CRISE

HTC
Postal address: building HTC - L-2920 - Luxembourg
L-2453 Luxembourg
LUXEMBOURG

M. John-F RYAN

Directeur
Tél. +352 4301-32719

1. Programme de santé et maladies chroniques

[https://webgate.ec.europa.eu/
sanco_mental_health](https://webgate.ec.europa.eu/sanco_mental_health)

M. Stefan SCHRECK

Chef d'unité
Tél. +352 4301-38520

2. Connaissances des états membres et comités scientifiques

M. Philippe ROUX

Chef d'unité
Tél. +352 4301-35056

3. Gestion de crise et préparation en matière de santé

M. Wolfgang PHILIPP

Chef d'unité
Tél. +352 4301-38243

4. Déterminants de la santé et relations internationales

M. Wojciech KALAMARZ

Chef d'unité
Tél. +352 4301-34658

Directeur général adjoint pour
la sécurité alimentaire chargé
des directions D, E, F et G

Mme Anne BUCHER

Directeur général adjoint faisant fonction
Tél. +32 229-93456

DIR D — CHAÎNE ALIMENTAIRE : RELATIONS INTERNATIONALES ET AVEC LES PARTIES PRENANTES

M. Matthew HUDSON
Directeur faisant fonction
Tél. +32 229-64671

Conseiller pour les questions sanitaires et phytosanitaires

F101
Postal address: building F101 - 1049 - Bruxelles / Brussel
1000 Bruxelles / Brussel
BELGIQUE

M. Carlos ALVAREZ ANTOLINEZ
Conseiller
Tél. +32 229-94968

1. Science de la chaîne alimentaire et relations avec les parties prenantes

M. Péter BOKOR
Chef d'unité
Tél. +32 229-97889

001. Secteur meilleure formation pour des aliments plus sains

M. Thierry CHALUS
Chef de Secteur
Tél. +32 229-50824

2. Relations internationales multilatérales

F101
Postal address: building F101 - 1049 - Bruxelles / Brussel
1000 Bruxelles / Brussel
BELGIQUE

M. Dirk LANGE
Chef d'unité
Tél. +32 229-52837

3. Relations internationales bilatérales

M. Koen VAN DYCK
Chef d'unité
Tél. +32 229-84334

4. Programme de sécurité alimentaire, fonds d'urgence

M. Antonio DI GIULIO
Chef d'unité
Tél. +32 229-95886

002. secteur financier

M. Marc VALLONS
Chef de Secteur
Tél. +32 229-54439

DIR E — SÉCURITÉ ALIMENTAIRE ET DES ALIMENTS POUR ANIMAUX, INNOVATION

Mme Sabine JUELICHER
Directrice
Tél. +32 229-62587

1. Information et composition de l'alimentation, déchets alimentaires

Mme Alexandra NIKOLAKOPOULOU
Chef d'unité
Tél. +32 229-86854

002. Législation alimentaire générale et nutrition

Mme Stephanie BODENBACH
Chef de Secteur
Tél. +32 229-80938

2. Technologies de transformation des aliments et nouveaux aliments

M. Bruno GAUTRAIS
Chef d'unité
Tél. +32 229-56465

3. Biotechnologies

Mme Chantal BRUETSCHY
Chef d'unité
Tél. +32 229-62362

4. Pesticides et biocides

F101
Postal address: building F101 - 1049 - Bruxelles / Brussel
1000 Bruxelles / Brussel
BELGIQUE

M. Klaus BEREND
Chef d'unité
Tél. +32 229-94860

002. Pesticides — Mise sur le marché

Mme Karin NIENSTEDT
Chef de Secteur
Tél. +32 229-52162

5. Alimentation animale, médicaments vétérinaires

M. Christian SIEBERT
Chef d'unité
Tél. +32 229-66244

DIR F — AUDITS ET ANALYSE DANS LES DOMAINES DE LA SANTÉ ET DE L'ALIMENTATION

Mme Paola COLOMBO
Directrice
Tél. +353 469061-858

1. Alimentation

M. Frank ANDRIESSEN
Chef d'unité
Tél. +353 469061-714

001. Questions spécifiques liées à l'alimentation, sécurité alimentaire et risques émergents

M. Graham WOOD
Chef de Secteur
Tél. +353 469061-718

002. Alimentation d'origine animale

Mme Maria Carmen LOPEZ MORENO
Chef de Secteur
Tél. +353 469061-914

003. Alimentation d'origine non animale

M. Johannes KERN
Chef de Secteur
Tél. +353 469061-716

2. Animaux

Mme Ana RAMIREZ VELA
Chef d'unité
Tél. +353 469061-615

3. Végétaux et production biologique

M. Andrew OWEN-GRIFFITHS
Chef d'unité
Tél. +353 469061-847

4. Contrôles relatifs aux échanges, résidus et sécurité de l'alimentation animale

M. John MC EVOY
Chef d'unité
Tél. +353 469061-833

5. Protection de la santé

M. Ruben TASCION
Chef d'unité
Tél. +353 469061-830

6. Contrôle interne et services

Mme Brona CARTON
Chef d'unité
Tél. +353 469061-800

7. Connaissances des pays et application de la législation

M. Aidan O'CONNOR
Chef d'unité
Tél. +353 469061-740

DIR G — GESTION DE CRISE DANS LES DOMAINES ALIMENTAIRE, DES ANIMAUX ET DES PLANTES

M. Bernard VAN GOETHEM
Directeur
Tél. +32 229-53143

Conseiller pour la gestion de crise

M. Francisco REVIRIEGO GORDEJO
Conseiller
Tél. +32 229-84799

1. Santé des végétaux

F101
Postal address: building F101 - 1049 - Bruxelles / Brussel
1000 Bruxelles / Brussel
BELGIQUE

Mme Dorothée ANDRÉ
Chef d'unité
Tél. +32 229-62315

2. Santé et bien-être des animaux

F101
Postal address: building F101 - 1049 - Bruxelles / Brussel
1000 Bruxelles / Brussel
BELGIQUE

Mme Eva Maria ZAMORA ESCRIBANO
Chef d'unité
Tél. +32 229-98682

001. Santé animale — UE

Mme Barbara LOGAR
Chef de Secteur
Tél. +32 229-81046

002. Santé animale — entrée dans l'UE

B232
Postal address: building B232 - 1049 - Bruxelles / Brussel
1040 Bruxelles / Brussel
BELGIQUE

M. Pierangelo BERNORIO
Chef de Secteur
Tél. +32 229-84882

003. Bien-être animal

B232
Postal address: building B232 - 1049 - Bruxelles / Brussel
1040 Bruxelles / Brussel
BELGIQUE

M. Denis SIMONIN
Chef de Secteur
Tél. +32 229-63109

3. Contrôles officiels et éradication des maladies animales

F101
Postal address: building F101 - 1049 - Bruxelles / Brussel
1000 Bruxelles / Brussel
BELGIQUE

M. Andrea GAVINELLI
Chef d'unité
Tél. +32 229-66426

4. Hygiène alimentaire

M. Eric THÉVENARD
Chef d'unité
Tél. +32 229-69966

5. Alertes, traçabilité et comités

M. Philippe LOOPUYT
Chef d'unité
Tél. +32 229-90572

001. RASFF

M. Jan BAELE
Chef de Secteur
Tél. +32 229-98992

002. TRACES-IMSOC

Mme Hélène KLEIN
Chef de Secteur
Tél. +32 229-80974

003. Comités

M. Rene DANAU
Chef de Secteur
Tél. +32 229-95364

Agence exécutive
consommateur, santé,
agriculture et alimentation
(CHAFEA)

DRB
Postal address: building DRB - L-2920 -
Luxembourg
L-1882 Luxembourg
LUXEMBOURG

Mme Veronique WASBAUER
Conseillère principale
Tél. +352 4301-38102

Santé et sécurité alimentaire

Mme Donata MERONI
Chef d'unité en détachement
Tél. +352 4301-32774

Support et gestion des ressources

M. Jacques REMACLE
Chef d'unité en détachement
Tél. +352 4301-37237

DG HOME — Direction générale de la migration et des affaires intérieures

LX46

Postal address: building LX46 - 1049 - Bruxelles / Brussel

1000 Bruxelles / Brussel

BELGIQUE

<https://ec.europa.eu/info/departments/migration-and-home-affairs>

Mme Paraskevi MICHOU

Directrice générale

Tél. +32 229-53437

M. Nicolas BESSOT

Assistant to the Director-General

Tél. +32 229-97994

M. Frank PAUL

Adviser

Tél. +32 229-54875

Mme Alexandra CUPSAN-CATALIN

Assistante du Directeur général

Tél. +32 229-92838

Directeur général Adjoint en charge de la Direction C

Mme Paraskevi MICHOU

Directeur général adjoint faisant fonction

Tél. +32 229-53437

DIR C — MIGRATION, PROTECTION ET VISAS

M. Michael SHOTTER

Directeur

Tél. +32 229-64195

1. Migration irrégulière et Politique de retour

M. Francisco GAZTELU MEZQUIRIZ

Chef d'unité

Tél. +32 229-92546

001. Migration irrégulière et lutte contre les trafics

Mme Kasia LACH

Chef de Secteur

Tél. +32 229-95480

002. Réadmission

Mme Ramona TOADER

Head of Sector

Tél. +32 229-97720

2. Voies légales et intégration

Mme Laura CORRADO

Chef d'unité

Tél. +32 229-50831

3. Asile

M. Henrik NIELSEN

Chef d'unité

Tél. +32 229-91641

4. Aide à la gestion de la migration

M. Martin SCHIEFFER

Chef d'unité

Tél. +32 229-91313

5. Politique de visas

M. Dimitrios GIOTAKOS

Chef d'unité

Tél. +32 229-54474

Directeur général adjoint en charge de la Direction D et des Unités B3 et B4

M. Olivier ONIDI

Directeur général adjoint

Tél. +32 229-56040

DIR D — SÉCURITÉ

L15

Postal address: building L15 - 1049 - Bruxelles / Brussel

1000 Bruxelles / Brussel

BELGIQUE

M. Laurent MUSCHEL

Directeur

Tél. +32 229-94708

1. Coopération policière et échange d'information

M. Rob ROZENBURG

Chef d'unité

Tél. +32 229-61831

001. Coopération policière

M. Patrick HAMON

Chef de Secteur

Tél. +32 229-60769

2. Lutte contre le terrorisme

M. Hans DAS

Chef d'unité

Tél. +32 229-90436

001. Législation antiterroriste et financement du terrorisme

M. Torben FELL

Chef de Secteur

Tél. +32 229-63561

002. Espaces publics, NRBC-E et technologie contre le terrorisme

Mme Eva-Maria ENGDAHL

Chef de Secteur

Tél. +32 229-51912

3. Prévention de la radicalisation

Mme Yolanda GALLEGU-CASILDA

GRAU

Tél. +32 229-93987

4. Cybercriminalité

Mme Cathrin BAUER-BULST
Chef d'unité faisant fonction
Tél. +32 229-77747

5. Politique en matière de drogue et de criminalité organisée

LX46
Postal address: building LX46 - 1049 - Bruxelles / Brussel
1000 Bruxelles / Brussel
BELGIQUE

Mme Floriana SIPALA
Chef d'unité
Tél. +32 229-61060

Conseiller principal

http://ec.europa.eu/anti-trafficking/eu-anti-trafficking-coordinator_en

Mme Myria VASSILIADOU
EU Anti Trafficking Coordinator
Tél. +32 229-81228

DIR A — STRATÉGIE ET AFFAIRES GÉNÉRALES

Mme Paraskevi MICHOU
Directrice faisant fonction
Tél. +32 229-53437

1. Coordination des politiques et relations interinstitutionnelles

M. Florian GEYER
Chef d'unité
Tél. +32 229-59519

001. Coordination des politiques

Mme Katerina WOLFOVA
Chef de Secteur
Tél. +32 229-64678

002. Relations Interinstitutionnelles

M. Mattias JOHANSSON
Chef de Secteur
Tél. +32 229-91556

2. Communication, coordination des agences et des réseaux et citoyenneté

Mme Angela CRISTEA
Tél. +32 229-95608

002. Coordination des agences et des réseaux

M. Magnus OVILIUS
Tél. +32 229-84980

3. Stratégie internationale

Mme Davinia WOOD
Chef d'unité
Tél. +32 229-51017

4. Affaires juridiques

M. STEPHEN Augustine RYAN
Chef d'unité faisant fonction
Tél. +32 229-64585

Europe pour les Citoyens

SPA2
Postal address: building SPA2 - 1049 - Bruxelles / Brussel
1000 Bruxelles / Brussel
BELGIQUE

M. Gilles PELAYO
Chef d'unité en détachement
Tél. +32 229-67864

Conseiller politique

Mme Anabela GAGO
Tél. +32 229-61022

DIR B — FRONTIÈRES, INTEROPÉRABILITÉ ET INNOVATION

<http://ec.europa.eu/immigration>

M. Matthias OEL
Directeur
Tél. +32 229-92728

1. Frontières et Schengen

<https://ec.europa.eu/migrant-integration>

M. Oliver SEIFFARTH
Chef d'unité faisant fonction
Tél. +32 229-91892

001. Mise en œuvre de EBCGA

M. Wojtek KALOCINSKI
Tél. +32 229-96837

2. Évaluation Schengen

Mme Esther POZO VERA
Chef d'unité faisant fonction
Tél. +32 229-99388

3. Systèmes d'information pour les frontières, la migration et la sécurité

M. Marc SULON
Chef d'unité
Tél. +32 229-93182

002. Système d'information Schengen

Mme Veerle CLAERHOUT
Chef de Secteur
Tél. +32 229-56393

4. Innovation et Industrie pour la sécurité

M. Andrea DE CANDIDO
Chef d'unité (Ad interim)
Tél. +32 229-69762

001. Budget, gestion financière et juridique

Mme Dominika SLOMINSKA
Chef de Secteur
Tél. +32 229-62512

Garantir une société sûre

COVE2
Postal address: building COVE2 - 1049 - Bruxelles / Brussel
1210 Bruxelles / Brussel
BELGIQUE

M. Angelo MARINO
Chef d'unité en détachement
Tél. +32 229-66657

DIR E — FONDS POUR LA MIGRATION ET LA SÉCURITÉ ; RESSOURCES FINANCIÈRES

Mme Beate GMINDER

Directrice

Tél. +32 229-61288

1. Procédures et programmation des fonds

Mme Bernadette FREDERICK

Chef d'unité

Tél. +32 229-95877

2. Programmes nationaux et EMAS pour l'Europe du Sud et de l'Est

Mme Bernadette FREDERICK

Chef d'unité faisant fonction

Tél. +32 229-95877

001. Aide à la gestion financière Grèce

M. Esteban Alberto CASTRO

FERNANDEZ

Tél. +32 229-81478

3. Programmes nationaux et EMAS pour l'Europe du Nord et de l'Ouest et les pays associés à Schengen

M. Doede ACKERS

Chef d'unité faisant fonction

Tél. +32 229-66936

4. Actions de l'Union et marchés publics

Mme Stephanie CARILLON

Chef d'unité

Tél. +32 229-98815

5. Budget et rapports

M. Paul CAPEYRON

Chef d'unité faisant fonction

Tél. +32 229-64018

DIR F — AUDIT FINANCIER, GESTION DES DONNÉES ET EVALUATION DES RISQUES

Mme Marta CYGAN

Tél. +32 229-59927

1. Assurance, audit et conformité

Mme Donatella INEICHEN

Tél. +32 229-62609

Mme Hortensia CANAL DIEZ

Tél. +32 229-87357

001. Audit externe

Mme Marguerite CHETCUTI

Chef de Secteur

Tél. +32 229-63051

002. Vérification ex ante

M. Michel PARYS

Chef de Secteur

Tél. +32 229-67446

2. Connaissance de la situation, résilience et gestion des données

M. Pawel BUSIAKIEWICZ

Chef d'unité

Tél. +32 229-59423

Conseiller hors classe

M. Simon MORDUE

Tél. +254 20-2713020

DG NEAR — Direction générale du voisinage et des négociations d'élargissement

L15

Postal address: building L15 - 1049 - Bruxelles / Brussel

1000 Bruxelles / Brussel

BELGIQUE

<https://ec.europa.eu/info/departments/european-neighbourhood-policy-and-enlargement-negotiations>

M. Christian DANIELSSON



Directeur général

Tél. +32 229-50228

Mme Sophie ALEXANDROVA

Assistante du Directeur général

Tél. +32 229-52782

Directeur général adjoint
en charge du Voisinage
oriental, de la Transformation
économique et des Relations
avec les IFI

Mme Katarina MATHERNOVA



Directrice générale adjointe

Tél. +32 229-62873

**Conseiller pour la
coordination des
politiques à l'égard des
Roms**

Mme Marta GARCIA FIDALGO

Conseillère

Tél. +32 229-63740

Groupe d'appui à l'Ukraine

J54

Postal address: building J54 - 1049 - Bruxelles / Brussel

1000 Bruxelles / Brussel

BELGIQUE

M. Peter WAGNER

Directeur

Tél. +32 229-65498

DIR C — VOISINAGE ORIENTAL ET RENFORCEMENT DES INSTITUTIONS

M. Lawrence MEREDITH

Directeur

Tél. +32 229-57538

**1. Géorgie, Moldavie
et Coopération
transfrontalière pour le
Voisinage**

M. Mathieu BOUSQUET

Chef d'unité

Tél. +32 229-80861

**2. Arménie, Azerbaïdjan,
Biélorussie et Partenariat
oriental**

M. Vassilis MARAGOS

Chef d'unité

Tél. +32 229-57198

**3. Renforcement des
institutions, TAIEX,
Jumelage**

Mme Diana JABLONSKA

Chef d'unité

Tél. +32 229-52861

Directeur général adjoint
en charge du Voisinage
méridional, de la Turquie, de la
migration/des réfugiés et des
problèmes de sécurité

M. Maciej POPOWSKI



Directeur général adjoint

Tél. +32 229-59910

DIR B — VOISINAGE MÉRIDIONAL

M. Maciej POPOWSKI



Directeur faisant fonction

Tél. +32 229-59910

1. Proche-Orient

J54

Postal address: building J54 - 1049 - Bruxelles / Brussel

1000 Bruxelles / Brussel

BELGIQUE

M. Michael MILLER

Chef d'unité

Tél. +32 229-62771

**2. Programmes régionaux
pour le voisinage
méridional**

Mme Henrike TRAUTMANN

Chef d'unité

Tél. +32 229-57423

3. Afrique du Nord

J54
Postal address: building J54 - 1049 - Bruxelles /
Brussel
1000 Bruxelles / Brussel
BELGIQUE

M. Jean-Christophe FILORI
Chef d'unité
Tél. +32 229-65660

Assistance aux pays voisins en matière de migration

J54
Postal address: building J54 - 1049 - Bruxelles /
Brussel
1000 Bruxelles / Brussel
BELGIQUE

Mme Emma UDWIN
Chef d'unité
Tél. +32 229-59577

Conseiller Principal — Société
civile et Médias

M. Andris KESTERIS
Conseiller principal
Tél. +32 229-21318

DIR A — STRATÉGIE ET TURQUIE

Mme Myriam FERRAN
Directrice
Tél. +32 229-69119

Conseiller pour la gouvernance économique

M. Andreas PAPADOPOULOS
Conseiller
Tél. +32 229-96919

1. Stratégie, politique; EEE/AELE

M. Allan JONES
Chef d'unité
Tél. +32 229-52211

2. Relations interinstitutionnelles et Communication

M. Claus GIERING
Chef d'unité
Tél. +32 229-60389

3. Soutien thématique, Gouvernance économique et IFIs, Réforme de l'Administration publique

Mme Barbara BANKI GARDINAL
Chef d'unité
Tél. +32 229-57053

4. CFP, Programmation et Evaluation

Mme Armelle LIDOU
Chef d'unité
Tél. +32 229-94462

5. Turquie

M. Bernard BRUNET
Chef d'unité
Tél. +32 229-55727

DIR D — BALKANS OCCIDENTAUX

Mme Genoveva RUIZ CALAVERA
Directrice
Tél. +32 229-50793

Conseiller pour la stratégie relative aux Balkans occidentaux

M. Wojciech KOWALSKI
Conseiller
Tél. +32 229-65423

1. Monténégro

M. Thomas HAGLEITNER
Chef d'unité
Tél. +32 229-67203

2. Serbie

Mme Catherine WENDT
Chef d'unité
Tél. +32 229-98257

3. Kosovo, Macédoine du Nord

M. David CULLEN
Chef d'unité
Tél. +32 229-93174

4. Albanie, Bosnie et Herzégovine

Mme Michela MATUELLA
Chef d'unité
Tél. +32 229-57047

5. Balkans occidentaux Coopération et Programmes régionaux

M. Colin WOLFE
Chef d'unité
Tél. +32 229-90516

001. Centre d'expertise thématique pour la connectivité, l'agriculture, l'environnement et le développement régional

M. Jesús LAVIÑA
Chef de Secteur
Tél. +32 229-94529

002. Société civile et intégration sociale

Mme Liselotte ISAKSSON
Chef de Secteur
Tél. +32 229-67149

003. Cadre d'investissement en faveur des Balkans occidentaux

M. Wolfgang SCHLAEGER
Chef de Secteur
Tél. +32 229-53103

004. Security/rule of Law and Reconciliation

Mme Jutta POMOELL-SEGUROLA
Chef de Secteur
Tél. +32 229-55808

DIR R — RESSOURCES

M. Mark JOHNSTON

Directeur

Tél. +32 229-68513

1. Planification des ressources et IT

M. Holger SCHROEDER

Chef d'unité

Tél. +32 229-93114

2. Affaires légales

M. Christos KOMNINOS

Chef d'unité

Tél. +32 229-59208

3. Audit et contrôle interne

Mme Hanna JAHNS

Chef d'unité

Tél. +32 229-60274

4. Contrats et finances IEV

J54

Postal address: building J54 - 1049 - Bruxelles /
Brussel

1000 Bruxelles / Brussel
BELGIQUE

Mme Sarah RINALDI

Chef d'unité

Tél. +32 229-85750

5. Contrats et finances IAP

Mme Maria FARRAR-HOCKLEY

Chef d'unité

Tél. +32 229-80385

Encadrement et conseillers en
détachement

Mme Irène MINGASSON

Tél. +221 33-8891100

FPI — Service des instruments de politique étrangère

EEAS

Postal address: building EEAS - 1049 - Bruxelles / Brussel

1046 Bruxelles / Brussel

BELGIQUE

FPI-INFO@ec.europa.eu

Mme Hilde HARDEMAN



Directrice

Tél. +32 229-65077

M. Gary MILLER

Conseiller

Tél. +32 229-80799

1. Budget, finance, relations avec autres Institutions

M. Ronan MAC AONGUSA

Chef d'unité

Tél. +32 229-65447

M. Christian MEUNIER

Chef d'unité

Tél. +32 229-60789

001. Finance & Contrat

M. Laszlo ILLES

Team coordinator

Tél. +32 229-54365

2. Instrument contribuant à la stabilité et à la paix (IcSP)

M. Marc FIEDRICH

Chef d'unité

Tél. +32 229-86442

3. Opérations de politique étrangère et de sécurité commune (PESC) & Observation électorale

Mme Heike GERSTBREIN

Chef d'unité

Tél. +32 229-90161

001. Observation électorale

Mme Kairi KASMANN

Tél. +32 229-55622

4. Instrument de Partenariat

Mme Nona DEPREZ

Chef d'unité

Tél. +32 229-86489

5. Instruments réglementaires de la politique étrangère & sanctions

Mme Natalie PAUWELS

Chef d'unité

Tél. +32 229-80992

DG TRADE — Direction générale du commerce

CHAR

Postal address: building CHAR - 1049 - Bruxelles / Brussel

1000 Bruxelles / Brussel

BELGIQUE

<https://ec.europa.eu/info/departments/trade>

Mme Sabine WEYAND

Directrice générale

Tél. +32 229-60143

Mme Martina LODRANT

Assistante du Directeur général

Tél. +32 229-95540

Mme Justyna LASIK

Assistante du Directeur général

Tél. +32 229-50878

DIR A — RESSOURCES, INFORMATION ET COORDINATION POLITIQUE

<http://trade.ec.europa.eu/consultations>

M. Peter SANDLER

Directeur

Tél. +32 229-68645

1. Ressources, HR Business Correspondent et planification

Mme Sofia MUNOZ ALBARRAN

Chef d'unité

Tél. +32 229-69575

001. Finance and Strategic Planning

M. Marek LOULA

Chef de Secteur

Tél. +32 229-51085

2. Coordination des Politiques et Relations Inter-institutionnelles

M. Jorge VITORINO

Chef d'unité

Tél. +32 229-86054

3. Information, Communication et Société Civile

M. Michelangelo MARGHERITA

Chef d'unité

Tél. +32 229-55360

001. Politique de Communication

M. Robin RATCHFORD

Chef de Secteur

Tél. +32 229-51930

4. Informatique et systèmes d'information

M. Fabrice VAN OOST

Chef d'unité

Tél. +32 229-69550

5. Transparence et évaluation

M. Damien LEVIE

Chef d'unité

Tél. +32 229-81670

Directeur général adjoint
chargé des Directions B, C et D

Mme Helena KONIG

Directrice générale adjointe

Tél. +32 229-60205

DIR B — SERVICES ET INVESTISSEMENT, PROPRIÉTÉ INTELLECTUELLE ET MARCHÉS PUBLICS

Mme Maria MARTIN-PRAT

Directrice

Tél. +32 229-65157

1. Services

M. Christophe KIENER

Chef d'unité

Tél. +32 229-84581

2. Investissement

M. Carlo PETTINATO

Chef d'unité

Tél. +32 229-80445

3. Propriété Intellectuelle et Marchés Publics

M. Peter KOVACS

Chef d'unité

Tél. +32 229-71918

DIR C — ASIE ET AMÉRIQUE LATINE

M. Peter BERZ
Directeur faisant fonction
Tél. +32 229-63083

1. Extrême-Orient

Mme Adeline HINDERER
Chef d'unité
Tél. +32 229-63847

2. Asie du Sud et du Sud-Est, Australie, Nouvelle-Zélande

M. Peter BERZ
Chef d'unité
Tél. +32 229-63083

3. Amérique latine

M. Matthias JORGENSEN
Chef d'unité
Tél. +32 229-88567

DIR D — DÉVELOPPEMENT DURABLE; ACCORDS DE PARTENARIAT ECONOMIQUE-AFRIQUE, CARAÏBES ET PACIFIQUE; AGRO-ALIMENTAIRE ET PÊCHE

Mme Ewa SYNOWIEC
Directrice
Tél. +32 229-90749

M. Nikolaos ZAIMIS
Conseiller
Tél. +32 229-62290

1. Commerce et Développement Durable, Système de Préférences Généralisées

Mme Madelaine TUINGA
Chef d'unité
Tél. +32 229-90151

2. Accords de Partenariat Economique, Afrique, Caraïbes, Pacifique, Pays et Territoires d'Outre-Mer

Mme Cecile BILLAUX
Chef d'unité
Tél. +32 229-57306

3. Agriculture, Pêche, Accès au Marché Sanitaire et Phytosanitaire, Biotechnologie

M. Flavio COTURNI
Chef d'unité
Tél. +32 229-67585

Directeur général adjoint
chargé des Directions E, F, G
et H

Mme Sandra GALLINA
Directrice générale adjointe
Tél. +32 229-58745

Conseiller principal

M. Ignacio GARCIA BERCERO
Tél. +32 229-95661

DIR E — PAYS VOISINS, ETATS-UNIS ET CANADA

M. Rupert SCHLEGELMILCH
Directeur
Tél. +32 229-52464

1. USA et Canada

M. Hiddo HOUBEN
Chef d'unité
Tél. +32 229-56293

2. Russie, CEI, Ukraine, Balkans Occidentaux, AELE, EEE et Turquie

M. Petros SOURMELIS
Chef d'unité
Tél. +32 229-87935

3. Méditerranée du Sud et Moyen-Orient

Mme Monika HENCSEY
Chef d'unité
Tél. +32 229-86051

DIR F — OMC, QUESTIONS JURIDIQUES ET COMMERCE DES BIENS

M. Denis REDONNET
Directeur
Tél. +32 229-55424

M. Carlos GIMENO
Conseiller
Tél. +32 229-63118

1. Coordination OMC, OCDE, Crédits Exportation et Biens à Double Usage

<http://trade.ec.europa.eu/wtodispute/search.cfm>

Mme Myrto ZAMBARTA
Chef d'unité
Tél. +32 229-80562

2. Règlement des Différends et Aspects juridiques de la Politique Commerciale

M. Martin LUKAS
Chef d'unité
Tél. +32 229-54506

3. Négociations Tarifaires et Non Tarifaires, Règles d'Origine

M. Ignacio IRUARRIZAGA Díez
Chef d'unité
Tél. +32 229-52863

001. Règles d'Origine

Mme Urszula Maria STĘPKOWSKA
Chef de Secteur
Tél. +32 229-64117

DIR G — STRATÉGIE ET ANALYSE COMMERCIALES, ACCÈS AU MARCHÉ

M. Francisco PEREZ CANADO

Directeur faisant fonction

Tél. +32 229-63851

Mme Geraldine EMBERGER

Conseillère

Tél. +32 229-92068

1. Stratégie Commerciale

Mme Stephanie LEUPOLD

Chef d'unité

Tél. +32 229-61669

2. Economiste en Chef et Analyse Commerciale

M. Lucian CERNAT

Chef d'unité

Tél. +32 229-51446

001. Statistiques

M. Paul VERBURGT

Chef de Secteur

Tél. +32 229-68968

3. Accès au Marché, Industrie, Energie et Matières Premières

M. Francisco PEREZ CANADO

Chef d'unité

Tél. +32 229-63851

DIR H — DÉFENSE COMMERCIALE

M. Leopoldo RUBINACCI

Directeur

Tél. +32 229-90303

M. Piotr OGONOWSKI

Conseiller

Tél. +32 229-90958

1. Politique générale, Relations avec l'OMC, Relations avec l'Industrie

M. Wolfgang MUELLER

Chef d'unité

Tél. +32 229-63010

001. Instruments de Défense Commerciale — Bureau des Plaintes

M. Laurens ELSEN

Chef de Secteur

Tél. +32 229-68295

002. Trade Defence Instruments — Policy and WTO relations

M. Carlo PINTO

Chef de Secteur

Tél. +32 229-85289

2. Enquêtes I. Relations avec les Etats Membres pour les Affaires de Défense Commerciale.

Mme Zsuzsanna JAMBOR

Chef d'unité

Tél. +32 229-87436

001. Trade Defence Instruments — Investigations I — Sector 1

M. Janusz ZIELINSKI

Chef de Secteur

Tél. +32 229-72477

002. Trade Defence Instruments — Investigations I — Sector 2

Mme Cathy DE BACKER

Chef de Secteur

Tél. +32 229-63961

3. Enquêtes II. Anti-contournement

M. Frank HOFFMEISTER

Chef d'unité

Tél. +32 229-93727

001. Trade Defence Instruments — Investigations II -Sector 1

Mme Katalin FRITZ

Chef de Secteur

Tél. +32 229-90514

002. Investigations II, air transport instrument — Sector 2

M. Per Ake AIDEMARK

Chef de Secteur

Tél. +32 229-94347

4. Enquêtes III. Contrôle de mise en vigueur

Mme Joanna KRZEMINSKA-VAMVAKA

Chef d'unité

Tél. +32 229-50299

001. Trade Defence Instruments — Investigations III — Sector 1

M. Harald SCHMID

Chef de Secteur

Tél. +32 229-66901

002. Trade Defence Instruments — Investigations III — Sector 2

M. Lukas PEJCOCH

Chef de Secteur

Tél. +32 229-55141

5. Enquêtes IV. Relations avec les pays tiers pour les affaires de Défense Commerciale.

M. Joaquin FERNANDEZ MARTIN

Chef d'unité

Tél. +32 229-51041

001. Trade Defence Instruments — Investigations IV

M. Arthur BRAAM

Chef de Secteur

Tél. +32 229-68257

002. Trade Defence Instruments — Relations with third countries

Mme Eva-Maria SANCHEZ

Chef de Secteur

Tél. +32 229-69350

003. Trade Defence Instruments — Investigations IV — Sector 3

Mme Laura VAN KAMPEN

Chef de Secteur

Tél. +32 229-74651

Seconded Managers and Advisers

Mme Diana ACCONCIA

Tél. +233 302-774201

DG JUST — Direction générale de la justice et des consommateurs

MON59

Postal address: building MON59 - 1049 - Bruxelles / Brussel
1000 Bruxelles / Brussel

BELGIQUE

<https://ec.europa.eu/info/departments/justice-and-consumers>

Mme Tiina ASTOLA

Directrice générale

Tél. +32 229-20678

Mme Irina VASILIU

Assistante du Directeur général

Tél. +32 229-53403

Mme Barbara KEDZIERSKI

Assistante du Directeur général

Tél. +32 229-71865

Directeur général adjoint en
charge des Directions B et E

LX40

Postal address: building LX40 - 1049 - Bruxelles /

Brussel

1000 Bruxelles / Brussel

BELGIQUE

Mme Alexandra JOUR-SCHROEDER

Directeur général adjoint faisant fonction

Tél. +32 229-51553

DIR B — JUSTICE PÉNALE

Mme Alexandra JOUR-SCHROEDER

Directrice

Tél. +32 229-51553

1. Droit pénal général et formation judiciaire

M. Peter Jozsef CSONKA

Chef d'unité

Tél. +32 229-66563

2. Droit pénal procédural

Mme Isabelle PERIGNON

Chef d'unité

Tél. +32 229-50532

3. Criminalité financière

Mme Raluca PRUNA

Chef d'unité

Tél. +32 229-80093

4. E-justice, IT et gestion des documents

M. Cristian NICOLAU

Chef d'unité

Tél. +32 229-96961

001. Politique d'eJustice et gestion des subventions;

M. Alexander IVANTCHEV

Chef de Secteur

Tél. +32 229-68991

002. Développement et support informatique

M. Mihai LABUNET

Chef de Secteur

Tél. +32 229-51960

DIR E — CONSOMMATEURS

Mme Marie-Paule BENASSI

Directrice faisant fonction

Tél. +32 229-89432

1. Politique des consommateurs

M. Jan PANEK

Chef d'unité

Tél. +32 229-69955

2. Droit des consommateurs et du marketing

Mme Blanca RODRIGUEZ GALINDO

Chef d'unité

Tél. +32 229-52920

001. Révision du droit des consommateurs de l'UE

M. Martins PRIEDITIS

Chef de Secteur

Tél. +32 229-88101

3. Recours et mise en œuvre du droit des consommateurs

Mme Marie-Paule BENASSI

Chef d'unité

Tél. +32 229-89432

4. Sécurité des produits et Système d'Alerte Rapide

Mme Pinuccia CONTINO

Chef d'unité

Tél. +32 229-65230

Consommateurs

DRB

Postal address: building DRB - L-2920 -

Luxembourg

L-1882 Luxembourg

LUXEMBOURG

Mme Gilda CAPUANO

Chef d'unité en détachement

Tél. +352 4301-31669

Conseiller Principal
"Stratégies pour les politiques
transversales de la Justice ou
les actions juridiques"

M. Paul NEMITZ
Conseiller principal
Tél. +32 229-69135

01. Communication et planification stratégique

M. Giles GOODALL
Chef d'unité
Tél. +32 229-84886

001. Communication

M. Marcin SOLTYS
Tél. +32 229-57963

02. Interinstitutionnel, coordination internationale

M. Jeroen HOOIJER
Chef d'unité
Tél. +32 229-55885

001. Relations Interinstitutionnelles (à l'exception du Conseil)

M. Titus POENARU
*Head of Sector for Relations with the
European Parliament*
Tél. +32 229-57932

03. Analyse économique et évaluation

M. Valeriu Dan DIONISIE
Chef d'unité
Tél. +32 229-94417

04. Programme et gestion financière

Mme Daniela BANKIER
Chef d'unité
Tél. +32 229-81708

001. Subventions

M. Philippe BOVING
Chef de Secteur
Tél. +32 229-85823

002. Marchés publics

Mme Godelieve DUTRIEUX
Chef de Secteur
Tél. +32 229-55507

003. Programmes

Mme Jana HOSKOVA
Chef de Secteur
Tél. +32 229-94487

DIR A — JUSTICE CIVILE ET COMMERCIALE

Mme Salla SAASTAMOINEN
Directrice
Tél. +32 229-69463

1. Justice civile

M. Andréas STEIN
Chef d'unité
Tél. +32 229-98393

2. Droit des contrats

M. Dirk STAUDENMAYER
Chef d'unité
Tél. +32 229-54552

3. Droit des sociétés

Mme Maija LAURILA
Chef d'unité
Tél. +32 229-67879

DIR C — DROITS FONDAMENTAUX ET ETAT DE DROIT

<https://ec.europa.eu/consularprotection/>

M. Emmanuel CRABIT
Directeur
Tél. +32 229-58114

1. Politique de la justice et état de droit

Mme Niovi RINGOU
Chef d'unité
Tél. +32 229-63037

2. Politique des droits fondamentaux

Mme Barbara NOLAN
Chef d'unité
Tél. +32 229-50857

3. Protection des données

M. Olivier MICOL
Chef d'unité
Tél. +32 229-81417

4. Protection et flux de données internationaux

M. Bruno GENCARELLI
Chef d'unité
Tél. +32 229-63163

DIR D — EGALITÉ ET CITOYENNETÉ DE L'UNION

LX40

Postal address: building LX40 - 1049 - Bruxelles / Brussel
1000 Bruxelles / Brussel

BELGIQUE

Mme Irena MOOZOVA

Directrice

Tél. +32 229-90470

1. Non-discrimination et coordination des questions relatives aux Roms

M. Szabolcs SCHMIDT

Chef d'unité

Tél. +32 229-69958

2. Egalité des genres

Mme Karen VANDEKERCKHOVE

Chef d'unité

Tél. +32 229-60114

Mme Ingrid BELLANDER TODINO



Chef d'unité

Tél. +32 229-87539

3. Droits de la citoyenneté de l'Union et libre circulation

Mme Marie-Helene BOULANGER

Chef d'unité

Tél. +32 229-69408

DG DEVCO — Direction générale de la coopération internationale et du développement

L41

Postal address: building L41 - 1049 - Bruxelles / Brussel

1000 Bruxelles / Brussel

BELGIQUE

<https://ec.europa.eu/info/departments/international-cooperation-and-development>

M. Koen DOENS

Directeur général

Tél. +32 229-81566

Directeur général adjoint
responsable des Directions D,
E, F, G

Mme Marjeta JAGER

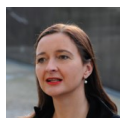

Directeur général adjoint faisant fonction

Tél. +32 229-80322

05. Pays et territoires d'outre-mer

Mme Sylvie MILLOT

Chef d'unité

Tél. +32 229-56047

Directeur général adjoint
responsable des Directions
B, C, R; TF Connaissances,
performances et résultats

Mme Marjeta JAGER

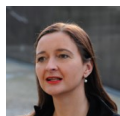

Directrice générale adjointe

Tél. +32 229-80322

Task force Connaissances, performances et résultats

J54

Postal address: building J54 - 1049 - Bruxelles /

Brussel

1000 Bruxelles / Brussel

BELGIQUE

M. Philippe BRUNET

Conseiller principal

Tél. +32 229-54128

03. Pôle de connaissances, de statistiques et de données

J54

Postal address: building J54 - 1049 - Bruxelles /

Brussel

1000 Bruxelles / Brussel

BELGIQUE

M. Robert BURMANJER

Chef d'unité

Tél. +32 229-68944

04. Évaluation et résultats

J54

Postal address: building J54 - 1049 - Bruxelles /

Brussel

1000 Bruxelles / Brussel

BELGIQUE

M. Pavel BORKOVEC

Chef d'unité

Tél. +32 229-82277

Stratégie d'investissement
pour le développement et les
instruments de financement
innovants

Mme Arianna VANNINI

Conseillère principale

Tél. +32 229-64209

Conseiller principal

M. Gustavo MARTIN PRADA

Tél. +1 212-2928680

Conseiller principal

M. Roberto RIDOLFI

Conseiller principal

M. Anders HENRIKSSON

DG Assistants

M. Fulgencio GARRIDO RUIZ

Assistant du Directeur général

Tél. +32 229-95855

Mme Diana MONTERO MELIS

Assistante du Directeur général

Tél. +32 229-93290

Directement rattachées au
directeur général

01. Coordination générale et relations interinstitutionnelles

L41

Postal address: building L41 - 1049 - Bruxelles /

Brussel

1000 Bruxelles / Brussel

BELGIQUE

M. Philippe LATRICHE

Chef d'unité

Tél. +32 229-87128

02. Communication

L41

Postal address: building L41 - 1049 - Bruxelles /

Brussel

1000 Bruxelles / Brussel

BELGIQUE

Mme Hannah COLE

Chef d'unité

Tél. +32 229-67930

DIR A — COOPÉRATION INTERNATIONALE ET POLITIQUE DE DÉVELOPPEMENT

<https://ec.europa.eu/europeaid/propos-de-la-dg-cooperation-internationale-et-developpement-international-dg-devco>

M. Felix FERNANDEZ-SHAW

Directeur

Tél. +32 229-56483

Partenariat avec les pays arabes

M. Faouzi BENSARSA

Tél. +32 229-50509

1. ODD, politique et cohérence

M. Gaspar FRONTINI

Head of Unit

Tél. +32 229-92682

2. Financement et efficacité du développement, relations avec les États membres

M. Laurent SARAZIN

Chef d'unité

Tél. +32 229-99621

DIR B — HOMMES ET PAIX

Mme Henriette GEIGER

Directrice

Tél. +32 229-84063

1. Égalité entre les sexes, droits de l'homme et gouvernance démocratique

https://ec.europa.eu/europeaid/how/finance/eidhr_en.htm_en

Mme Chiara ADAMO

Governance, Democracy, Gender Equality, Human Rights

Tél. +32 229-96797

3. Organisations internationales et dialogue sur le développement avec d'autres donateurs

<https://ec.europa.eu/europeaid/infopoint>

M. Daniel GIOREV

Chef d'unité

Tél. +32 229-86163

4. Appui budgétaire, gestion des finances publiques, mobilisation des recettes nationales

Mme Erica GERRETSEN

Chef d'unité

Tél. +32 229-65208

5. Organisations de la société civile, fondations

Mme Nicoletta MERLO

Chef d'unité faisant fonction

Tél. +32 229-87546

6. Coordination et programmation des instruments de financement extérieur

M. Vincent GRIMAUD

Chef d'unité

Tél. +32 229-63320

2. Résilience, fragilité

M. Mario RONCONI

Chef d'unité

Tél. +32 229-82140

3. Migration, emploi

BERL

Postal address: building BERL - 1049 -

Bruxelles / Brussel

1040 Bruxelles / Brussel

BELGIQUE

M. Francesco LUCIANI

MIGRATION / EMPLOYMENT

Tél. +32 229-54941

4. Culture, éducation, santé

Mme Aida LIHA MATEJICEK

Chef d'unité

Tél. +32 229-91625

5. Sécurité, sûreté nucléaire

M. Olivier LUYCKX

Chef d'unité

Tél. +32 229-64110

6. Finances et contrats

Mme Karine GENTY

Chef d'unité

Tél. +32 229-68934

DIR C — PLANÈTE ET PROSPÉRITÉ

Mme Carla MONTESI

Directrice

Tél. +32 229-61453

1. Développement rural, sécurité alimentaire, nutrition

M. Leonard MIZZI

Chef d'unité

Tél. +32 229-80477

2. Environnement, ressources naturelles, eau

<https://europa.eu/capacity4dev/euei/>

Mme Chantal MARIJNISSEN

Chef d'unité

Tél. +32 229-86565

3. Investissement et financement innovant

M. Kay PARPLIES
Head of Unit — Multy-country programmes
Tél. +32 229-80104

4. Secteur privé, commerce

M. Antti Pekka KARHUNEN
Chef d'unité
Tél. +32 229-60281

5. Villes, autorités locales, numérisation, infrastructures

M. Paolo CICCARELLI
Chef d'unité
Tél. +32 229-60347

6. Énergie durable, changement climatique

M. Stefano SIGNORE
Chef d'unité
Tél. +32 229-96559

7. Coordination du secrétariat du PIE et des mécanismes de financement mixtes

M. Jaime REIS CONDE
Tél. +32 229-66879

DIR D — RELATIONS UE-UA, AFRIQUE OCCIDENTALE ET ORIENTALE

Mme Sandra KRAMER
Directrice
Tél. +32 229-55541

1. Afrique occidentale

M. Didier VERSE
Chef d'unité
Tél. +32 229-68547

2. Afrique orientale, Corne de l'Afrique

M. Hans STAUSBOLL
Chef d'unité
Tél. +32 229-91681

3. Partenariats stratégiques UE-pays ACP et UE-Union africaine

M. Domenico ROSA
Head of Unit
Tél. +32 229-99815

DIR E — AFRIQUE CENTRALE ET AUSTRALE, OCÉAN INDIEN

Mme Francesca DI MAURO
Directrice faisant fonction
Tél. +32 229-61411

1. Afrique centrale

L41
Postal address: building L41 - 1049 - Bruxelles / Brussel
1000 Bruxelles / Brussel
BELGIQUE

Mme Francesca DI MAURO
Chef d'unité
Tél. +32 229-61411

2. Afrique australe, océan Indien

L41
Postal address: building L41 - 1049 - Bruxelles / Brussel
1000 Bruxelles / Brussel
BELGIQUE

Mme Isabelle DELATTRE
Chef d'unité
Tél. +32 229-55025

3. Analyse des politiques sectorielles régionales

L41
Postal address: building L41 - 1049 - Bruxelles / Brussel
1000 Bruxelles / Brussel
BELGIQUE

Mme Catherine RAY
Chef d'unité
Tél. +32 229-69921

4. Finances et contrats

L41
Postal address: building L41 - 1049 - Bruxelles / Brussel
1000 Bruxelles / Brussel
BELGIQUE

M. Enrique LOBERA ARGUELLES
Chef d'unité
Tél. +32 229-63085

DIR F — ASIE, ASIE CENTRALE, MOYEN-ORIENT/PAYS DU GOLFE ET PACIFIQUE

J54
Postal address: building J54 - 1049 - Bruxelles / Brussel
1000 Bruxelles / Brussel
BELGIQUE

M. Pierre AMILHAT
Directeur
Tél. +32 229-92054

1. Moyen-Orient, Asie centrale, Asie du Sud

Mme Raffaella IODICE
Chef d'unité
Tél. +32 229-66175

2. Asie de l'Est, Asie du Sud-Est et Pacifique

M. Jean-Louis VILLE
Chef d'unité
Tél. +32 229-62256

3. Finances et contrats

M. Jose IZARRA AGUADO
Chef d'unité
Tél. +32 229-98149

DIR G — AMÉRIQUE LATINE ET CARAÏBES

J54

Postal address: building J54 - 1049 - Bruxelles / Brussel

1000 Bruxelles / Brussel

BELGIQUE

Mme Jolita BUTKEVICIENE

Directrice

Tél. +32 229-59279

1. Amérique latine et Caraïbes

M. Jorge DE LA CABALLERIA

Chef d'unité

Tél. +32 229-59123

2. Interventions régionales — Amérique latine et Caraïbes

M. Felice ZACCHEO

Chef d'unité

Tél. +32 229-66856

DIR R — RESSOURCES

M. Luc BAGUR

Directeur

Tél. +32 229-91845

M. Emmanouil-

Georgios PAPAIOANNOU

Chef d'unité

Tél. +32 229-69988

M. Michal KREJZA

Tél. +32 229-87423

1. Planification, budget et rapports

M. Daniele D'AMICO

Chef d'unité

Tél. +32 229-63292

3. Affaires juridiques

Mme Sandra BARTELT

Chef d'unité

Tél. +32 229-56828

5. Finances, Centre de Gravité, HR Business Correspondent

M. Jean-Hervé RAMAT

Chef d'unité

Tél. +32 229-52621

2. Audit et contrôle

J54

Postal address: building J54 - 1049 - Bruxelles /

Brussel

1000 Bruxelles / Brussel

BELGIQUE

4. Technologie de l'information et processus opérationnels

J54

Postal address: building J54 - 1049 - Bruxelles /

Brussel

1000 Bruxelles / Brussel

BELGIQUE

Encadrement et conseillers en détachement

Mme Rosario BENTO PAIS

Tél. +241 01-732250

M. Andrew JACOBS

Tél. +32 2584-4182

M. Jobst VON KIRCHMANN

Tél. +225 20-318350

DG ECHO — Direction générale de la protection civile et des opérations d'aide humanitaire européennes (ECHO)

L86

Postal address: building L86 - 1049 - Bruxelles / Brussel

1000 Bruxelles / Brussel

BELGIQUE

<https://ec.europa.eu/info/departments/humanitarian-aid-and-civil-protection>

Mme Monique PARIAT



Directrice générale
Tél. +32 229-53188

Mme Gosia PEARSON

Assistante du Directeur général
Tél. +32 229-63473

M. Stephen James CURZON

Assistant du Directeur général
Tél. +32 229-53069

Directeur Général Adjoint
chargé des Directions C et D

M. Michael KOEHLER

Directeur général adjoint
Tél. +32 229-90753

DIR C — VOISINAGE ET MOYEN-ORIENT

M. Juha AUVINEN

Directeur faisant fonction
Tél. +32 229-91072

1. Aide humanitaire — politiques thématiques

Mme Leonor NIETO LEON

Chef d'unité
Tél. +32 229-68713

2. Europe du Sud-Est et voisinage oriental

M. Martin TASCHNER

Chef d'unité
Tél. +32 229-98841

3. Moyen-Orient

M. Juha AUVINEN

Chef d'unité
Tél. +32 229-91072

4. Afrique du Nord, Irak et Péninsule arabique

M. Patrice LENORMAND

Chef d'unité faisant fonction
Tél. +32 229-94709

DIR D — AFRIQUE SUBSAHARIENNE, ASIE, AMÉRIQUE LATINE ET PACIFIQUE

Mme Irene HOREJS

Directrice faisant fonction
Tél. +32 229-66485

Conseiller pour l'Afrique subsaharienne, l'Asie, l'Amérique latine et le Pacifique

M. Giuseppe ANGELINI

Tél. +32 229-64342

1. Partenariats stratégiques avec les organisations humanitaires

Mme Susanne MALLAUN

Chef d'unité
Tél. +32 229-55010

2. Afrique occidentale et centrale

M. Giuseppe ANGELINI

Chef d'unité faisant fonction
Tél. +32 229-64342

3. Afrique orientale et australe

Mme Dominique ALBERT

Chef d'unité
Tél. +32 229-57188

4. Asie, Amérique latine, Caraïbes et Pacifique

Mme Irene HOREJS

Chef d'unité
Tél. +32 229-66485

DIR A — GESTION DES SITUATIONS D'URGENCE ET RESCEU

M. Johannes LUCHNER
Directeur
Tél. +32 229-68811

1. Centre de Coordination de la réaction d'urgence (ERCC)

M. Antoine LEMASSON
Chef d'unité
Tél. +32 229-94691

2. Capacités et soutien opérationnel

M. Marco PANIGALLI
Chef d'unité
Tél. +32 229-54441

3. Sécurité et analyse opérationnelle

M. Peter BILLING
Chef d'unité
Tél. +32 229-68671

001. Sécurité

M. Bertrand VOLS
Chef de Secteur
Tél. +32 229-50739

4. Communication

Mme Mihaela ZUPANCIC MAGOVAC
Chef d'unité
Tél. +32 229-80086

Mme Petra PEREYRA
Chef d'unité
Tél. +32 229-80242

DIR B — PRÉVENTION ET PRÉPARATION AUX CATASTROPHES

M. Johannes LUCHNER
Directeur faisant fonction
Tél. +32 229-68811

Mme Julia STEWART-DAVID
Chef d'unité
Tél. +32 229-56432

Mme Nacira BOULEHOUAT
Chef d'unité
Tél. +32 229-55263

1. Protection civile — questions horizontales

L130
Postal address: building L130 - 1049 - Bruxelles / Brussel
1000 Bruxelles / Brussel
BELGIQUE

2. Prévention et gestion des risques de catastrophes

L130
Postal address: building L130 - 1049 - Bruxelles / Brussel
1000 Bruxelles / Brussel
BELGIQUE

3. Réseau des connaissances et politique fondée sur les faits

M. Felix BLOCH
Chef d'unité
Tél. +32 229-84796

DIR E — AFFAIRES GÉNÉRALES

Mme Chiara GARIAZZO
Directrice
Tél. +32 229-99255

1. Relations internationales et interinstitutionnelles, cadre juridique

M. Kim ELING

Chef d'unité
Tél. +32 229-64149

2. Programmation, contrôle et reporting

M. Arnaud DUPONT
Chef d'unité
Tél. +32 229-89320

001. Audit externe et Contrôle interne

Mme Cynthia MATALA-TALA
Tél. +32 229-69417

002. Budget

M. Rui Paulo TARRACO MARGALHA
Tél. +32 229-92169

3. Contrats et finances

M. Jan SEMPELS
Chef d'unité
Tél. +32 229-56825

001. Finances

Mme Anna Katarzyna POSLUSZNA
Tél. +32 229-99407

4. Réseau opérationnel ECHO

Mme Andrea KOULAIMAH
Chef d'unité
Tél. +32 229-93761

001. Gestion Experts

Mme Beatrice LORY-FERARD
Chef de Secteur
Tél. +32 229-63962

002. Management Field Offices

M. Gaetano PETRALIA
Tél. +32 229-82436

003. Gestion Qualité

M. Peter AARDEMA
Tél. +32 229-65961

5. Solutions informatiques

Mme Stella ZARKALI
Chef d'unité
Tél. +32 229-66851

ESTAT — Eurostat

BECH

Postal address: building BECH - L-2920 - Luxembourg

L-2721 Luxembourg

LUXEMBOURG

<https://ec.europa.eu/info/departments/eurostat-european-statistics>

Mme Mariana KOTZEVA



Directrice générale

Tél. +352 4301-33407

Conseiller pour les relations
internes

MADO

Postal address: building MADO - 1049 -

Bruxelles / Brussel

1210 Bruxelles / Brussel

BELGIQUE

M. Pierre BISCHOFF

Conseiller

Tél. +32 229-80762

Conseiller pour les relations
interinstitutionnelles

MADO

Postal address: building MADO - 1049 -

Bruxelles / Brussel

1210 Bruxelles / Brussel

BELGIQUE

M. Guillermo DAVILA MURO

Conseiller

Tél. +32 229-93434

Assistants du Directeur général

M. Veijo RITOLA

Tél. +352 4301-35560

01. Relations externes et interinstitutionnelles; Communication

M. Lukasz AUGUSTYNIAK

Chef d'unité faisant fonction

Tél. +352 4301-37652

Directeur général adjoint,
responsable pour les
Directions B, E, F et G

M. Gallo GUEYE

Directeur général adjoint

Tél. +352 4301-34859

DIR A — RESSOURCES

M. Luc BRIOL

Directeur faisant fonction

Tél. +352 4301-34450

1. Gouvernance Informatique, Gestion des Services et relations

M. Alvaro DIEZ SOTO

Chef d'unité faisant fonction

Tél. +352 4301-30199

2. Affaires juridiques; Gestion des documents

Mme Helena OTTOSSON

Chef d'unité

Tél. +352 4301-32771

3. Solutions informatiques pour la production statistique

M. Giorgio BENALI

Chef d'unité

Tél. +352 4301-33680

4. Budget, gestion financière et contrôle interne

M. Luc BRIOL

Chef d'unité

Tél. +352 4301-34450

DIR B — MÉTHODOLOGIE; DIFFUSION; COOPÉRATION DANS LE SYSTÈME STATISTIQUE EUROPÉEN

M. Eduardo BARREDO CAPELOT
Directeur
Tél. +352 4301-35402

Task Force Peer Reviews et qualité

Mme Claudia JUNKER
Head of Task force
Tél. +352 4301-35774

1. Méthodologie; Innovation dans les statistiques officielles

Mme Martina HAHN
Chef d'unité
Tél. +352 4301-35031

2. Stratégie et programmation; Gouvernance dans le SSE

Mme Cristina PEREIRA DE SA
Chef d'unité
Tél. +352 4301-32378

3. Elargissement, coopération du voisinage et du développement

Mme Avis BENES
Chef d'unité
Tél. +352 4301-35823

4. Diffusion et support aux utilisateurs

Mme Susanne TAILLEMITE
Chef d'unité
Tél. +352 4301-37726

5. Services relatifs aux données et métadonnées; Standards statistiques

Mme Márta NAGY-ROTHENGASS
Chef d'unité
Tél. +352 4301-31680

DIR C — STATISTIQUES MACROÉCONOMIQUES

M. John VERRINDER
Directeur faisant fonction
Tél. +352 4301-34185

1. Méthodologie des comptes nationaux; Standards et indicateurs

M. John VERRINDER
Chef d'unité
Tél. +352 4301-34185

2. Production des comptes nationaux

Mme Ani TODOROVA
Chef d'unité
Tél. +352 4301-35912

3. Statistiques à finalité administrative

M. Jean-Pierre PONCELET
Chef d'unité
Tél. +352 4301-34317

4. Statistiques des prix. Parités de Pouvoir d'Achat. Statistiques du logement

M. Paul KONIJN
Chef d'unité
Tél. +352 4301-33438

5. Comptes globaux intégrés et balance des paiements

Mme Lena FREJ OHLSSON
Chef d'unité
Tél. +352 4301-35161

DIR D — STATISTIQUES DES FINANCES DES ADMINISTRATIONS PUBLIQUES (GFS)

M. Luca ASCOLI
Directeur
Tél. +352 4301-32707

1. Procédure de déficit excessif, méthodologie et GFS

Mme Rasa JURKONIENĖ
Chef d'unité
Tél. +352 4301-36632

2. Procédure de déficit excessif 1

Mme Gita BERGERE
Chef d'unité
Tél. +352 4301-37644

3. Procédure de déficit excessif 2

M. Jukka JALAVA
Chef d'unité
Tél. +352 4301-38435

DIR E — STATISTIQUES RÉGIONALES ET SECTORIELLES

Mme Christine WIRTZ
Directrice faisant fonction
Tél. +352 4301-34994

1. Agriculture et pêche

Mme Christine WIRTZ
Chef d'unité
Tél. +352 4301-34994

2. Statistiques et comptes de l'environnement; développement durable

M. Anton STEURER
Chef d'unité
Tél. +352 4301-37339

3. Transports

M. Christian GOEDERT
Head of Unit — Transport Statistics
Tél. +352 4301-33275

4. Statistiques régionales et information géographique

Mme Ruxandra ROMAN ENESCU
Chef d'unité
Tél. +352 4301-35813

5. Energie

Mme Madeleine MAHOVSKY
Chef d'unité
Tél. +352 4301-32207

DIR F — STATISTIQUES SOCIALES

M. Jean-Louis MERCY
Directeur faisant fonction
Tél. +352 4301-34862

1. Indicateurs sociaux: méthodologie et développement; relations utilisateurs

M. Jean-Louis MERCY
Chef d'unité
Tél. +352 4301-34862

2. Population et migration

M. Didier DUPRE
Chef d'unité faisant fonction
Tél. +352 4301-35034

3. Marché du travail et formation tout au long de la vie

Mme Anne CLEMENCEAU
Chef d'unité
Tél. +352 4301-34880

4. Revenu et conditions de vie; Qualité de vie

M. Didier DUPRE
Chef d'unité
Tél. +352 4301-35034

5. Education, santé et protection sociale

Mme Antigone GIKAS
Chef d'unité
Tél. +352 4301-34374

DIR G — STATISTIQUES DES ENTREPRISES ET DU COMMERCE

Mme Sophie LIMPACH
Directrice
Tél. +352 4301-34570

1. Coordination et développement des infrastructures

Mme Merja RANTALA
Chef d'unité
Tél. +352 4301-36080

2. Entreprises européennes

M. Carsten OLSSON
Chef d'unité
Tél. +352 4301-34208

3. Cycle économique; Statistiques à court terme

M. August GÖTZFRIED
Chef d'unité
Tél. +352 4301-34432

4. Innovation et digitalisation

M. Ales CAPEK
Chef d'unité
Tél. +352 4301-36045

5. Commerce des biens

M. Ulrich EIDMANN
Chef d'unité (Ad interim)
Tél. +352 4301-35444

6. Commerce des services; Globalisation

M. Axel BEHRENS
Chef d'unité
Tél. +352 4301-35142

DG HR — Direction générale des ressources humaines et de la sécurité

SC11

Postal address: building SC11 - 1049 - Bruxelles / Brussel

1000 Bruxelles / Brussel

BELGIQUE

<https://ec.europa.eu/info/departments/human-resources-and-security>

Mme Irene SOUKA



Directrice générale

Tél. +32 229-57206

Conseiller hors classe pour le personnel d'encadrement

M. Henk POST

Conseiller hors classe

Tél. +32 229-66606

Conseiller principal —
Coordination du site de
Luxembourg

DRB

Postal address: building DRB - L-2920 -

Luxembourg

L-1882 Luxembourg

LUXEMBOURG

M. Georges BINGEN

Luxembourg site coordination

Tél. +352 4301-33928

Conseiller principal —
Professionalisation RH et
orientation client

M. Norman JARDINE

Conseiller principal

Tél. +32 229-92852

Directement rattachés au
Directeur général

M. Guillaume LAPLATTE

Assistant du Directeur général

Tél. +32 229-84436

01. Planification et pilotage politique

M. Bertrand SAINT AUBIN

Chef d'unité

Tél. +32 229-87655

001. Resources et support client

Mme Maia DEBUSSCHERE

Chef de Secteur

Tél. +32 229-93640

Directeur Général Adjoint,
chargé des Directions AMC, A
& B et unités R.1 & R.2

M. Bernard MAGENHANN



Directeur général adjoint

Tél. +32 229-99482

DIR AMC — ACCOUNT MANAGEMENT CENTRE

M. Bernard MAGENHANN



Directeur faisant fonction

Tél. +32 229-99482

AMC.1. Account Management Centre 1 — en charge de COMP, ECFIN, EMPL, FISMA, GROW, TAXUD, TRADE

BREY

Postal address: building BREY - 1049 -

Bruxelles / Brussel

1040 Bruxelles / Brussel

BELGIQUE

Mme Anette MANDLER

Chef d'unité

Tél. +32 229-50221

001. Développement organisationnel

M. Pasquale D'ANELLO

Chef de Secteur

Tél. +32 229-66905

003. Gestion des talents

PLB3

Postal address: building PLB3 - 1049 -

Bruxelles / Brussel

1000 Bruxelles / Brussel

BELGIQUE

Mme Isabelle DEMUYNCK

Chef de Secteur

Tél. +32 229-95570

AMC.2. Account Management Centre 2 — en charge de AGRI, EAC, ENER, MARE, MOVE, RTD, SANTE

DM24
Postal address: building DM24 - 1049 -
Bruxelles / Brussel
1040 Bruxelles / Brussel
BELGIQUE

M. Harald SPITZER
Chef d'unité
Tél. +32 229-91633

001. Développement organisationnel

M. Alin MANEA
Chef de Secteur
Tél. +32 229-59697

002. Recrutement et performance

Mme Anne DEVOUCHE
Chef de Secteur
Tél. +32 229-68449

003. Gestion des talents

M. Éamon MCINERNEY
Chef de Secteur
Tél. +32 229-90494

004. Santé et bien-être — Conditions de travail

M. Charalambos TSETIS
Chef de Secteur
Tél. +32 229-59602

AMC.3. Account Management Centre 3 — en charge de CLIMA, CNECT, ENV, REGIO

BU31
Postal address: building BU31 - 1049 -
Bruxelles / Brussel
1160 Bruxelles / Brussel
BELGIQUE

Mme Manuela VEIGA
Chef d'unité
Tél. +32 229-60810

001. Développement organisationnel

Mme Delphine BAILLON
Chef de Secteur
Tél. +32 229-88569

004. Santé et bien-être — Conditions de travail

Mme Delphine BAILLON
Chef de Secteur
Tél. +32 229-88569

AMC.4. Account Management Centre 4 — en charge de DEVCO, ECHO, FPI, NEAR

J30
Postal address: building J30 - 1049 - Bruxelles /
Brussel
1000 Bruxelles / Brussel
BELGIQUE

Mme Nancy VANHAVERBEKE-MERCKX
Chef d'unité
Tél. +32 229-54178

001. Développement organisationnel

Mme Alix DESPRET
Chef de Secteur
Tél. +32 229-98261

002. Recrutement et performance

Mme Sylvie BARES
Chef de Secteur
Tél. +32 229-69827

003. Gestion des talents

Mme Eva VITANOVA
Chef de Secteur
Tél. +32 229-84453

004. Santé et bien-être — Conditions de travail

Mme Dominika SZULC
Chef de Secteur
Tél. +32 229-52994

AMC.5. Account Management Centre 5 — en charge de College, COMM, EPSC, HOME, IAS, JUST, OLAF, SG, SJ

BERL
Postal address: building BERL - 1049 -
Bruxelles / Brussel
1040 Bruxelles / Brussel
BELGIQUE

M. Emiel WEIZENBACH
Tél. +32 229-94953

003. Gestion des talents

M. Carlo DORLO
Chef de Secteur
Tél. +32 229-61877

AMC.6. Account Management Centre 6 — en charge de DGT, ESTAT, OIL, OP

ARIA
Postal address: building ARIA - L-2920 -
Luxembourg
L-1014 Luxembourg
LUXEMBOURG

M. Yves PATERNOSTER
Chef d'unité
Tél. +352 4301-34983

001. Développement organisationnel

Mme Kirsten WENTZEL-FROBERG
Chef de Secteur
Tél. +352 4301-33448

002. Recrutement et performance

Mme Živilė ALEKSONYTĖ-CORMIER
Head of Sector — Recruitment, Mobility & Performance
Tél. +352 4301-36181

003. Gestion des talents

M. Bjørn CLASEN
Chef de Secteur
Tél. +352 4301-35787

004. Santé et bien-être — Conditions de travail

Mme Ildikó FABER
Chef de Secteur
Tél. +352 4301-35731

AMC.7. Account Management Centre 7 — en charge de BUDG, DIGIT, EPSO, HR, OIB, PMO, SCIC

M. Giancarlo GRANERO
Chef d'unité
Tél. +32 229-99311

001. Développement organisationnel

Mme Maria De Fatima DE ALMEIDA GOMES
Chef de Secteur
Tél. +32 229-65704

002. Recrutement et performance

Mme Vanessa UYTBORCK
Chef de Secteur
Tél. +32 229-56216

003. Gestion des talents

M. Sauro ORSINI
Chef de Secteur
Tél. +32 229-51846

004. Santé et bien-être — Conditions de travail

MON34
Postal address: building MON34 - 1049 -
Bruxelles / Brussel
1000 Bruxelles / Brussel
BELGIQUE

Mme Laura SAMB KASLOVA
Chef de Secteur
Tél. +32 229-95641

AMC.8. Account Management Centre 8 — en charge de JRC

M. James GRAY
Chef d'unité
Tél. +39 033278-5875

002. Recrutement et performance

M. Uwe WENG
Chef de Secteur
Tél. +39 033278-5073

003. Gestion des talents

M. Michael HOFFMANN
Chef de Secteur
Tél. +39 033278-6282

004. Santé et bien-être — Conditions de travail

Mme Manuela MORAVEK
Chef de Secteur
Tél. +39 033278-9743

DIR A — DÉVELOPPEMENT ORGANISATIONNEL

MON34
Postal address: building MON34 - 1049 - Bruxelles / Brussel
1000 Bruxelles / Brussel
BELGIQUE

M. Matthias WILL
Directeur
Tél. +32 229-57387

1. Performance organisationnelle, allocation des ressources et structures

M. Alexander GEMBERG-WIESIKE
Chef d'unité
Tél. +32 229-60882

2. Projets de développement organisationnel et gestion des connaissances

L15
Postal address: building L15 - 1049 - Bruxelles / Brussel
1000 Bruxelles / Brussel
BELGIQUE

M. Stephen COLLINS
Chef d'unité
Tél. +32 229-98436

3. Processus RH, Données & Systèmes d'information

PLB3
Postal address: building PLB3 - 1049 - Bruxelles / Brussel
1000 Bruxelles / Brussel
BELGIQUE

Mme Marta SILVA MENDES
Chef d'unité
Tél. +32 229-52261

4. Communication interne

SC11
Postal address: building SC11 - 1049 - Bruxelles / Brussel
1000 Bruxelles / Brussel
BELGIQUE

Mme Laure LEDOUX
Chef d'unité
Tél. +32 229-57384

5. RH Business Intelligence

M. Matthias WILL
Chef d'unité faisant fonction
Tél. +32 229-57387

DIR B — GESTION DES TALENTS ET DE LA DIVERSITÉ

MON34
Postal address: building MON34 - 1049 - Bruxelles / Brussel
1000 Bruxelles / Brussel
BELGIQUE

M. Christian LEVASSEUR
Directeur
Tél. +32 229-65580

Conseiller Gestion des talents

M. Enrico Maria ARMANI
Tél. +32 229-93371

1. Sélection, recrutement et fin de service

Mme Marie-Hélène PRADINES
Chef d'unité
Tél. +32 229-90167

001. Fonctionnaires et agents temporaires — Bruxelles

M. Mihai Serban DUMITRACHE
Chef de Secteur
Tél. +32 229-56084

002. Toutes Opérations Luxembourg

DRB
Postal address: building DRB - L-2920 - Luxembourg
L-1882 Luxembourg
LUXEMBOURG

M. Sergio MARTEGANI
Chef de Secteur
Tél. +352 4301-34043

003. Sélections, Concours

Mme Maria Ana JARA DE CARVALHO
Chef de Secteur
Tél. +32 229-86528

004. Agents contractuels et intérimaires — Bruxelles

M. Javier NOGAL
Chef de Secteur
Tél. +32 229-58261

2. Gestion de la performance

M. Stefan TOSTMANN
Chef d'unité
Tél. +32 229-68833

001. Evaluation et Promotion

M. Jean-François SALOMON
Chef de Secteur
Tél. +32 229-94629

3. Formation et développement

PLB3
Postal address: building PLB3 - 1049 -
Bruxelles / Brussel
1000 Bruxelles / Brussel
BELGIQUE

M. Klaus AHREND
Chef d'unité
Tél. +32 229-56610

002. Technologies de l'aide à l'apprentissage

M. Obhi CHATTERJEE
Tél. +32 229-90687

003. Communication et parties prenantes

Mme Ana YTURRIAGA SALDANHA
Chef de Secteur
Tél. +32 229-67169

006. Compétences et connaissances

Mme Silvia MANDELLI
Chef de Secteur
Tél. +32 229-60120

4. Gestion des carrières et mobilité

M. Christian LEVASSEUR
Chef d'unité faisant fonction
Tél. +32 229-65580

002. Mouvements du personnel & END/ENFP

Mme Kirsten SCHWANDER
Chef de Secteur
Tél. +32 229-88109

Conseiller marchés publics, finances & contrats

M. Thierry VINOIS
Tél. +32 229-63091

R.1. Finances, marchés publics et contrôle interne

Mme Christina VLASSIS
Chef d'unité
Tél. +32 229-98954

001. Contrôle interne

M. Erik BOERSMA
Chef de secteur contrôle interne et comptabilité
Tél. +32 229-61481

002. Marchés publics

M. Roberto DI TULLIO
Chef de Secteur
Tél. +32 229-81186

R.2. Gestion des Transactions Financières HR

MON34
Postal address: building MON34 - 1049 -
Bruxelles / Brussel
1000 Bruxelles / Brussel
BELGIQUE

Mme Antje COLLOWALD
Chef d'unité
Tél. +32 229-91847

DIR C — GESTION DES TALENTS ET DE LA DIVERSITÉ — PERSONNEL D'ENCADREMENT

M. Henk POST
Directeur faisant fonction
Tél. +32 229-66606

Conseiller juridique

M. Michael BERGER
Conseiller juridique
Tél. +32 229-84509

1. Encadrement supérieur et CCN

Mme Susan PANTER
Chef d'unité
Tél. +32 229-81755

2. Encadrement intermédiaire

Mme Flaminia BUSSACCHINI
Chef d'unité
Tél. +32 229-69488

DIR D — SANTÉ ET BIEN-ÊTRE — CONDITIONS DE TRAVAIL

MON34
Postal address: building MON34 - 1049 - Bruxelles / Brussel
1000 Bruxelles / Brussel
BELGIQUE

M. Christian ROQUES
Directeur
Tél. +32 229-95079

Conseiller — Responsabilité sociale de l'institution

Mme Janette SINCLAIR
Conseillère
Tél. +32 229-66674

Conseiller bien-être

Mme Anne Louise FRIEDRICHSEN
Conseillère
Tél. +32 229-91232

1. Conditions de travail et bien-être

SC11
Postal address: building SC11 - 1049 - Bruxelles / Brussel
1000 Bruxelles / Brussel
BELGIQUE

M. Koen BINON
Chef d'unité
Tél. +32 229-80669

001. Coordination de la politique sociale et du Fit@work

Mme Sharon NORTON LEVY
Tél. +32 229-63477

002. Support social et relations avec le personnel retraité

MON34
Postal address: building MON34 - 1049 -
Bruxelles / Brussel
1000 Bruxelles / Brussel
BELGIQUE

M. Felipe MORENO MADRID
Chef de Secteur
Tél. +32 229-88127

2. Environnement et hygiène au travail

M. Robert VANHOORDE
Chef d'unité
Tél. +32 229-59928

DIR E — AFFAIRES JURIDIQUES ET PARTENARIATS

M. Marco Umberto MORICCA
Directeur
Tél. +32 229-61654

1. Droit de la fonction publique européenne et Dialogue social

M. Ewoud SAKKERS
Chef d'unité
Tél. +32 229-66352

Office d'investigation et de discipline

MON34
Postal address: building MON34 - 1049 -
Bruxelles / Brussel
1000 Bruxelles / Brussel
BELGIQUE

3. Service médical — Bruxelles

BRE2
Postal address: building BRE2 - 1049 -
Bruxelles / Brussel
1040 Bruxelles / Brussel
BELGIQUE

Mme Maria Jose VIDAL-RAGOUT
Chef d'unité
Tél. +32 229-65789

002. Secteur psychosocial

BREY
Postal address: building BREY - 1049 -
Bruxelles / Brussel
1040 Bruxelles / Brussel
BELGIQUE

Mme Nadia FOL
Chef de Secteur
Tél. +32 229-94678

2. Recours et suivi des cas

M. Lars ALBATH
Chef d'unité
Tél. +32 229-69401

3. Ethique et Médiateur

MON34
Postal address: building MON34 - 1049 -
Bruxelles / Brussel
1000 Bruxelles / Brussel
BELGIQUE

Mme Dominique ENJOLRAS
Chef d'unité
Tél. +32 229-53427

Mme Georgeta Luminita NICOLAIE
Directrice
Tél. +32 229-64789

4. Service médical — Luxembourg

DRB
Postal address: building DRB - L-2920 -
Luxembourg
L-1882 Luxembourg
LUXEMBOURG

Mme Maria KLIMATHIANAKI
Chef d'unité
Tél. +352 4301-32592

5. Service médical — Ispra

M. Italo LOMBARDI
Chef d'unité
Tél. +39 033278-6775

6. Absences Médicales

BREY
Postal address: building BREY - 1049 -
Bruxelles / Brussel
1040 Bruxelles / Brussel
BELGIQUE

M. Octavian PURCAREA
Chef d'unité
Tél. +32 229-87704

4. Agences, écoles européennes et affaires internationales

MON34
Postal address: building MON34 - 1049 -
Bruxelles / Brussel
1000 Bruxelles / Brussel
BELGIQUE

Mme Mariana SAUDE
Chef d'unité
Tél. +32 229-63204

1. Affaires disciplinaires

Mme Georgeta Luminita NICOLAIE
Chef d'unité faisant fonction
Tél. +32 229-64789

DIR DS — SÉCURITÉ

BERL

Postal address: building BERL - 1049 - Bruxelles / Brussel
1040 Bruxelles / Brussel

BELGIQUE

M. Bernd ADOLPH

Directeur

Tél. +32 229-83936

Conseiller principal sécurité

M. Richard SONNENSCHN

Conseiller principal

Tél. +32 229-87253

1. Opérations

M. Dick DOKTER

Chef d'unité

Tél. +32 229-52282

2. Sécurité technique

M. Nicholas KAYE

Chef d'unité

Tél. +32 229-55030

3. Sécurité de l'information

Mme Maresa MEISSL

Chef d'unité

Tél. +32 229-56214

4. Tâches horizontales

SC11

Postal address: building SC11 - 1049 - Bruxelles /
Brussel

1000 Bruxelles / Brussel

BELGIQUE

M. Leszek MADEJA

Chef d'unité

Tél. +32 229-63455

Encadrement et conseillers en
détachement

M. Julio ESCUDERO BUSTAMANTE

Chef d'unité en détachement

Fax +32 2-5130267

DG DIGIT — Direction générale de l'informatique

DRB

Postal address: building DRB - L-2920 - Luxembourg

L-1882 Luxembourg

LUXEMBOURG

<https://ec.europa.eu/info/departments/informatics>

Mme Gertrud INGESTAD

Directrice générale

Tél. +352 4301-32194

M. Adrian DUSA

Assistant du Directeur général

Tél. +32 229-90240

Conseiller pour la stratégie
informatique de l'organisation

MON15

1000 Bruxelles / Brussel

BELGIQUE

M. Dirk LAPAGE

Conseiller

Tél. +32 229-61982

**Centre de veille, d'alerte et
de réponse aux attaques
informatiques**

M. Saad KADHI

Head of CERT-EU

Tél. +32 229-85134

Directeur-Général Adjoint
responsable des Directions C
et D

MON15

1000 Bruxelles / Brussel

BELGIQUE

M. Mario CAMPOLARGO



Directeur général adjoint

Tél. +32 229-63479

DIR C — ENVIRONNEMENT DE TRAVAIL ET INFRASTRUCTURE NUMÉRIQUES

DRB

Postal address: building DRB - L-2920 - Luxembourg

L-1882 Luxembourg

LUXEMBOURG

M. Philippe VAN DAMME

Directeur

Tél. +352 4301-35350

**1. Cloud, innovation
et relations avec nos
partenaires**

Mme Margarita RODRIGUEZ

GARAGORRI

Chef d'unité

Tél. +352 4301-37858

**001. AS — Cloud brokering,
sécurité et conseil en
solutions d'infrastructure**

MON15

1000 Bruxelles / Brussel

BELGIQUE

M. Nicolas KYRIAZOPOULOS-

PANAGIOTOPOULOS

Chef de Secteur

Tél. +32 229-56120

**003. FOT — Support de
l'outillage front office**

MON15

1000 Bruxelles / Brussel

BELGIQUE

M. Spyridon SIATRAS

Chef de Secteur

Tél. +32 229-97662

**2. Hébergement et
plateformes**

M. Michael SØNDERSKOV

Chef d'unité

Tél. +352 4301-33772

**001. SM — Gestion des
services (opérations et
architecture)**

M. Gonzalo CARRASCO BARNETO

Chef de Secteur

Tél. +352 4301-32129

**002. SER — Evolution du
service et reporting**

M. Jean-Baptiste BÉRARD

Chef de Secteur

Tél. +352 4301-36902

**003. SDC — Coordination
pour la prestation du service**

M. Damien VANDENINDEN

Chef de Secteur

Tél. +352 4301-37164

**004. LDC — Consolidation
des centres de données
locaux**

M. Darius POLEIKIS

Chef de Secteur

Tél. +352 4301-31925

3. Centres de données

M. Miguel Angel GONZALEZ

GONZALEZ

Chef d'unité

Tél. +32 229-52807

001. CRPM — Coordination, reporting et gestion des produits

M. Frank WILHELM
Chef de Secteur
Tél. +352 4301-32305

002. DSB — Centre de données, infrastructure, stockage et sauvegarde

M. Hans-Günter KOHL
Chef de Secteur
Tél. +352 4301-32682

003. OCP — Systèmes d'exploitation et plateformes

M. Enrique PEDREGOSA MALAGARRIGA
Chef de Secteur
Tél. +352 4301-37557

4. Réseaux et télécommunications

Mme Blandine LERCH
Chef d'unité
Tél. +352 4301-34365

001. QPC — Qualité, Processus et Contrats

M. Luc ANDERBOURG
Chef de Secteur
Tél. +352 4301-35715

002. TA — Applications de télécommunications

MON15
1000 Bruxelles / Brussel
BELGIQUE

M. Eftimios TSIGROS
Chef de Secteur
Tél. +32 229-64118

003. DN — Services de réseaux de données

MON15
1000 Bruxelles / Brussel
BELGIQUE

DIR D — SERVICES NUMÉRIQUES

DRB
Postal address: building DRB - L-2920 - Luxembourg
L-1882 Luxembourg
LUXEMBOURG

M. Emanuele BALDACCI
Directeur
Tél. +352 4301-32739

M. Robert HENDRICKX
Chef de Secteur
Tél. +32 229-69867

5. Support à l'environnement de travail numérique

MON15
1000 Bruxelles / Brussel
BELGIQUE

M. Gunnar OPSOMMER
Chef d'unité
Tél. +32 229-62859

001. Front Office

M. Gregory BRANKAER
Chef de Secteur
Tél. +32 229-85050

002. Logistics

M. Philippe BELLOSSI
Chef de Secteur
Tél. +32 229-96501

003. Qualité et processus

M. Jean-Marc VERBERGT
Chef de Secteur
Tél. +32 229-67346

004. Informatics Correspondent Operations

B28
Postal address: building B28 - 1049 - Bruxelles / Brussel
1000 Bruxelles / Brussel
BELGIQUE

M. Jean-Louis BROUSMICHE
Chef de Secteur
Tél. +32 229-55793

6. Ingénierie de l'environnement de travail numérique

M. Thomas MICHLMAYR
Chef d'unité
Tél. +352 4301-34356

001. SMSS — Gestion des systèmes et solutions pour la sécurité

MON15
1000 Bruxelles / Brussel
BELGIQUE

M. Geert DE VISSCHER
Chef de Secteur
Tél. +32 229-67527

002. DPMS — Desktop, périphériques et mobile

MON15
1000 Bruxelles / Brussel
BELGIQUE

M. Florin Adrian SBARCIOG
Chef de Secteur
Tél. +32 229-64953

003. Docs & Identity Services

M. Emmanuel GENETTE
Chef de Secteur
Tél. +352 4301-32910

004. RCIS — Solutions RC & ITIC

M. Jose Antonio ALIAGA ARTERO
Chef de Secteur
Tél. +352 4301-35331

005. Back Office Operations

MON15
1000 Bruxelles / Brussel
BELGIQUE

M. Lucas ADRIAENSEN
Chef de Secteur
Tél. +32 229-59416

006. Email & File Sharing Services

M. Olivier HOCHÉ
Tél. +352 4301-36085

1. Data Services

M. Roberto BARCELLAN
Chef d'unité
Tél. +352 4301-35802

001. Data, Information and Knowledge management

M. Marc VANDERPERREN
Chef de Secteur
Tél. +352 4301-30697

002. Collaborative Solutions

Mme Nora-Anda MOLNAR
Chef de Secteur
Tél. +352 4301-33350

003. Gestion des contenus

MON15
1000 Bruxelles / Brussel
BELGIQUE

Mme Rosa Maria ORDINANA CALABUIG
Chef de Secteur
Tél. +32 229-58816

DIR A — STRATÉGIE ET RESSOURCES

MON15
1000 Bruxelles / Brussel
BELGIQUE

Mme Petra KNEUER
Directrice
Tél. +32 229-50056

1. Partenaires, communication et gouvernance

Mme Isabelle KRAUSS
Chef d'unité
Tél. +32 229-66929

001. Gouvernance informatique

M. Tomek HELBIN
Chef de Secteur
Tél. +32 229-57301

2. Planification et suivi stratégiques

Mme Anne-Catherine SIMEON
Chef d'unité
Tél. +32 229-62010

Mme Petra KNEUER
Chef d'unité
Tél. +32 229-50056

004. Gestion de données et du contenu — Opérations et sécurité

MON15
1000 Bruxelles / Brussel
BELGIQUE

M. Florin Mircea BOTA
Tél. +32 229-85656

2. Interopérabilité

MON15
1000 Bruxelles / Brussel
BELGIQUE

Mme Natalia ARISTIMUNO PEREZ
Chef d'unité
Tél. +32 229-66382

3. Services transeuropéens

M. Titus PURDEA
Chef d'unité
Tél. +352 4301-31442

001. TESTA

M. Philippe SCHULTZ
Chef de Secteur
Tél. +352 4301-33516

002. Building Blocks

B28
Postal address: building B28 - 1049 - Bruxelles / Brussel
1000 Bruxelles / Brussel
BELGIQUE

M. Joao RODRIGUES FRADE
Chef de Secteur
Tél. +32 229-50240

003. Digital Identity and Signature Services

B28
Postal address: building B28 - 1049 - Bruxelles / Brussel
1000 Bruxelles / Brussel
BELGIQUE

M. Jeroen RATHE
Chef de Secteur
Tél. +32 229-63328

3. Passation de marchés et contrats informatiques

M. Jose-Martin BILBAO ZABALA
Chef d'unité
Tél. +32 229-52544

001. CTR-1 — Marchés et Contrats : Questions générales

M. Miroslav OGNANOV
Chef de Secteur
Tél. +32 229-57074

002. CTR-2 — Marchés et Contrats : Services Informatiques

M. Derek MUSCAT
Chef de Secteur
Tél. +32 229-61957

003. CTR-3 — Passation de marchés et contrats : Matériel et logiciels

M. Angel ANCIN
Chef de Secteur
Tél. +32 229-95267

005. CTR-4 — Procurement and Contracts: Contract Management

Mme Iulia BARBU VLACHOPOULOS
Chef de Secteur
Tél. +32 229-81257

4. Budget et finances

Mme Antje EWERTZ
Chef d'unité
Tél. +32 229-96955

001. BUD — Budget et Comptabilité

Mme Ramona Maria IRIMIE
Chef de Secteur
Tél. +32 229-57299

003. FIN2 — Finance Support & Revenues

Mme Esperanza LOBEZ-CORTES
Chef de Secteur
Tél. +32 229-56442

DIR B — SOLUTIONS NUMÉRIQUES BUSINESS

MON15
1000 Bruxelles / Brussel
BELGIQUE

M. Thomas GAGEIK
Directeur
Tél. +32 229-62119

1. Solutions pour les subventions et la passation de marchés

M. Joaquin PEREZ ECHAGUE
Chef d'unité
Tél. +32 229-93685

001. Solutions and Services for eGrants

M. Joaquin PEREZ ECHAGUE
Chef de Secteur
Tél. +32 229-93685

003. Solutions and Services for DEVCO/NEAR/FPI operational information systems (OPSYS)

M. Julio GARULO RODRIGUEZ
IT Solution Manager
Tél. +32 229-58852

2. Solutions pour la législation, les politiques et les ressources humaines

B28
Postal address: building B28 - 1049 - Bruxelles / Brussel
1000 Bruxelles / Brussel
BELGIQUE

M. Willy VAN PUYMBROECK
Chef d'unité
Tél. +32 229-68138

001. DTSA — Transformation numérique et Architecture des Solutions

MON15
1000 Bruxelles / Brussel
BELGIQUE

M. Vincent DIJKSTRA
Chef de Secteur
Tél. +32 229-80166

002. FRIS — Financial Rights Information Systems

M. Volker GUNDERMANN
Chef de Secteur
Tél. +32 229-94382

003. TODIS — Systèmes d'information pour la gestion des talents et le développement organisationnel

Mme Camelia CSORA
Chef de Secteur
Tél. +32 229-52491

004. SDM — Solutions pour la gestion documentaire

M. Béla HARSÁNYI
Chef de Secteur
Tél. +32 229-87735

005. SMD — Solutions pour la gestion des processus décisionnels

M. Olivier TOULY
Chef de Secteur
Tél. +32 229-86803

006. EPS — EU Policy Solutions

MON15
1000 Bruxelles / Brussel
BELGIQUE

M. Pedro SILVA MENDES
Tél. +32 229-93390

007. SM — Gestion de services

MON15
1000 Bruxelles / Brussel
BELGIQUE

M. Marko ŠAMŠALOVIĆ
Chef de Secteur
Tél. +32 229-52599

3. Solutions réutilisables

M. Eric DERRUINE
Chef d'unité
Tél. +32 229-90497

001. Workflow Services and Building Blocks

M. Emilian MIHAILESCU
Chef de Secteur
Tél. +32 229-80832

002. Corporate Services, Mobile Apps and OSS Strategy

M. Evangelos TSAVALOPOULOS
Chef de Secteur
Tél. +32 229-51783

4. Capacité en d'ingénierie informatique

M. Tom VEKEMANS
Chef d'unité
Tél. +32 229-73406

001. AO — Architecture Office

G1
Postal address: building G1 - 1049 - Bruxelles / Brussel
1140 Bruxelles / Brussel
BELGIQUE

M. Didier THUNUS
Chef de Secteur
Tél. +32 229-65733

002. Management Support Services

M. Alain VAN GAEVER
Chef de Secteur
Tél. +32 229-53909

003. Software Development

G1
Postal address: building G1 - 1049 - Bruxelles / Brussel
1140 Bruxelles / Brussel
BELGIQUE

M. Gregoire BOULET
Chef de Secteur
Tél. +32 229-50498

004. Data technologies

M. Philippe DEBOIS
Tél. +32 229-95748

M. Ken DUCATEL

Directeur

Tél. +32 229-56867

1. Sécurité informatique — Politique

M. Grzegorz MINCZAKIEWICZ

Head of Unit — IT Security Policy

Tél. +32 229-68164

001. Gouvernance, politique, stratégie et conformité

M. Renaat LEURIDAN

Chef de Secteur

Tél. +32 229-52808

002. Bureau d'assurance en matière d'information

M. Joel HUBIN

Chef de Secteur

Tél. +32 229-83183

003. Assurance en matière de sécurité

M. Efthymios LALAS

Chef de Secteur

Tél. +352 4301-32327

2. Sécurité informatique — Opérations

M. Guy LAMBERT

Head of Unit — IT Security Operations

Tél. +352 4301-33582

001. Capacité de réponse aux incidents de sécurité informatique

M. David DURVAUX

Chef de Secteur

Tél. +32 229-86592

002. Centre des opérations de sécurité

M. Remi SEGUY

Chef de Secteur

Tél. +352 4301-33984

003. Ingénierie des opérations de sécurité — Gestion de programme et de portefeuille de projets

M. Mario LOPEZ

Chef de Secteur

Tél. +352 4301-35166

DG BUDG — Direction générale du budget

BRE2

Postal address: building BRE2 - 1049 - Bruxelles / Brussel

1040 Bruxelles / Brussel

BELGIQUE

<https://ec.europa.eu/info/departments/budget>

M. Gert Jan KOOPMAN

Directeur général

Tél. +32 229-93381

Mme Eileen MULCAIRE

Policy Assistant to the Director General

Tél. +32 229-69075

Mme Dessislava VELINOVA

Policy Assistant to the Director General

Tél. +32 229-60246

CONSEILLER HORS CLASSE

M. Giovanni KESSLER

Tél. +32 229-64690

02. Budgétisation basée sur la performance

M. Bernhard WINDISCH

Head of Unit

Tél. +32 229-66247

03. Coordination stratégique et communication

Mme Anna JAROSZ-FRIIS

Chef d'unité

Tél. +32 229-93733

Conseiller

MON59

Postal address: building MON59 - 1049 -

Bruxelles / Brussel

1000 Bruxelles / Brussel

BELGIQUE

M. Olivier SALLES

Tél. +32 229-56954

001. Politique, projets et coordination

M. Serge JOSEPH

Tél. +32 229-66439

DIR R — RESSOURCES

BREY

Postal address: building BREY - 1049 - Bruxelles / Brussel

1040 Bruxelles / Brussel

BELGIQUE

Mme Daniela GHEORGHE

Directrice

Tél. +32 229-54561

1. Systèmes financiers et Comptables

BRE2

Postal address: building BRE2 - 1049 -

Bruxelles / Brussel

1040 Bruxelles / Brussel

BELGIQUE

M. Vincenzo CURIALE

Chef d'unité

Tél. +32 229-59234

2. HR Business Correspondent Team, Finance et Contrôle Interne

Mme Linda ROWAN

Head of Unit — HR Business

Correspondent

Tél. +32 229-92289

HRBC — HR Business Correspondent

Mme Catherine VANBEUREN

Chef de Secteur

Tél. +32 229-84573

3. Développement des systèmes d'information

BRE2

Postal address: building BRE2 - 1049 -

Bruxelles / Brussel

1040 Bruxelles / Brussel

BELGIQUE

M. Andre PENING

Chef d'unité

Tél. +32 229-69705

4. Infrastructure informatique et Helpdesk

BRE2

Postal address: building BRE2 - 1049 -

Bruxelles / Brussel

1040 Bruxelles / Brussel

BELGIQUE

M. Marc PARMENTIER

Chef d'unité

Tél. +32 229-84310

Directeur général adjoint
chargé de la Direction C,
également Comptable de la
Commission

Mme Maria Rosa ALDEA BUSQUETS
Directrice générale adjointe
Tél. +32 229-50848

01. Procédure de la Décharge Budgétaire

Mme Tina SVENDSTRUP
Chef d'unité
Tél. +32 229-54136

DIR C — EXÉCUTION BUDGÉTAIRE (BUDGET GÉNÉRAL ET FED)

Mme Nicole SMITH
Directrice
Tél. +32 229-92121

1. Gestion de la Trésorerie

M. Niall BOHAN
Chef d'unité
Tél. +32 229-86874

001. Réconciliation bancaire et Litiges de Paiement/ Régies d'Avances

Mme Marta LEGUTKO
Chef de Secteur
Tél. +32 229-52961

003. Fichiers "Entités Légales" et "Comptes Bancaires"

M. Nicolas ERNIE
Tél. +32 229-68828

004. Gouvernance et gestion des risques des garanties UE

M. Antoine QUERO MUSSOT
Tél. +32 229-69438

2. Comptabilité

M. Derek DUNPHY
Chef d'unité
Tél. +32 229-52450

3. Structure budgétaire et validation des systèmes locaux

M. Jose Antonio LOPEZ SANCHEZ
Chef d'unité
Tél. +32 229-90105

4. Recouvrement des créances

M. Kristian VANGRIEKEN
Chef d'unité
Tél. +32 229-65452

5. ABAC gestion des services aux utilisateurs

M. Yiannos ASIMAKIS
Chef d'unité
Tél. +32 229-68752

6. Reporting financier

Mme Ilona LOESER
Chef d'unité
Tél. +32 229-68525

Directeur général adjoint
chargé des Directions A, B et D

M. Silvano PRESA



Directeur général adjoint
Tél. +32 229-52221

DIR A — DÉPENSES

M. Johan UREEL
Directeur
Tél. +32 229-66609

1. Procédures budgétaires et exécution, relations avec les Comités budgétaires

Mme Lenka FILIPKOVA
Chef d'unité
Tél. +32 229-95030

2. PAC et politiques structurelles

M. Juan Jose LOPEZ LLEDO
Chef d'unité
Tél. +32 229-51289

001. FEOGA et coordination rubrique 2

M. Friedbert ALTENHOFER
Chef de Secteur
Tél. +32 229-65752

002. Rubrique 1b et coordination ESIF

M. Andrei ION
Chef de Secteur
Tél. +32 229-52632

3. Politiques internes

M. Christophe GALAND
Chef d'unité
Tél. +32 229-88458

001. Agences

M. Vincent LAGARRE
Chef de Secteur
Tél. +32 229-97991

4. Politiques externes

Mme Katrina MORRIS
Chef d'unité
Tél. +32 229-84659

5. Dépenses administratives et allocation des ressources humaines

Mme Jennifer BROWN
Chef d'unité
Tél. +32 229-54644

DIR B — RECETTES ET CADRE FINANCIER PLURIANNUEL

M. Andreas SCHWARZ
Directeur
Tél. +32 229-85476

1. Cadre financier pluriannuel

M. Andreas SCHWARZ
Chef d'unité faisant fonction
Tél. +32 229-85476

001. CFP : modélisation et simulations

BRE2
Postal address: building BRE2 - 1049 -
Bruxelles / Brussel
1040 Bruxelles / Brussel
BELGIQUE

Mme Rasa DAUKANTIENE
Chef de Secteur
Tél. +32 229-54723

002. Coordination politique et relations interinstitutionnelles

BRE2
Postal address: building BRE2 - 1049 -
Bruxelles / Brussel
1040 Bruxelles / Brussel
BELGIQUE

Mme Anne BOILLOT
Tél. +32 229-52862

2. Gestion des recettes

M. Jose MADEIRA
Chef d'unité
Tél. +32 229-65440

001. Préparation du budget et gestion journalière des contributions aux ressources propres

Mme Marie-Bettine DE BOITSELIER
Chef de Secteur
Tél. +32 229-54517

002. Infractions et questions juridiques concernant les ressources propres, PPI et récupération de la TVA

M. Klaus OSSMANN
Chef de Secteur
Tél. +32 229-69717

003. Suivi financier des ressources propres, contributions dans le cadre de l'Espace Economique Européen, soldes TVA et RNB

M. Pedro MATARAN SERRANO
Chef de Secteur
Tél. +32 229-57056

3. Contrôle des ressources propres traditionnelles

M. Tomas KUCIREK
Chef d'unité
Tél. +32 229-53616

001. Contrôles RPT

Mme Kornelija VALENTELYTE
Chef de Secteur
Tél. +32 229-93696

002. Suivi général RPT et assistance aux pays candidats

M. Tino EGGERMONT
Chef de Secteur
Tél. +32 229-60388

003. Mise en non-valeur de RPT

M. Markus BOCK
Chef de Secteur
Tél. +32 229-61793

4. Politique des recettes et contrôle des autres ressources propres

Mme Emmanuelle MAINCENT
Chef d'unité
Tél. +32 229-90654

001. Politique des Recettes

Mme Mariella MASSELINK
Chef de Secteur
Tél. +32 229-68983

DIR D — SERVICE FINANCIER CENTRAL

M. Olivier WAELBROECK
Directeur
Tél. +32 229-99803

1. Règlementation financière 1

M. Michael ERHART
Chef d'unité
Tél. +32 229-59617

2. Règlementation financière 2 et gestion des programmes

Mme Victoria GIL CASADO
Chef d'unité
Tél. +32 229-85626

001. Politiques externes & Organisations Internationales

M. Miguel MARTINEZ GONZALEZ
Chef de Secteur
Tél. +32 229-80775

3. Systèmes de contrôle

BREY
Postal address: building BREY - 1049 -
Bruxelles / Brussel
1040 Bruxelles / Brussel
BELGIQUE

Mme Catherine HELDMAIER-

REGNIER

Chef d'unité

Tél. +32 229-52208

4. BudgWeb, Formation et Helpdesk

BREY
Postal address: building BREY - 1049 -
Bruxelles / Brussel
1040 Bruxelles / Brussel
BELGIQUE

Mme Greet DERUYTER

Chef d'unité faisant fonction

Tél. +32 229-52036

DG IAS — Service d'audit interne

MADO

Postal address: building MADO - 1049 - Bruxelles / Brussel

1210 Bruxelles / Brussel

BELGIQUE

ias-europa@ec.europa.eu

M. Manfred KRAFF



Directeur général

Tél. +32 229-66413

M. Adrian MIRCEA

Assistant du Directeur général

Tél. +32 229-53385

01. Assurance qualité, Ressources, Coordination administrative et Communication

M. Sunil BEERSING

Chef d'unité

Tél. +32 229-91508

APCS — Secrétariat du Comité de Suivi des Audits

CHAR

Postal address: building CHAR - 1049 -

Bruxelles / Brussel

1000 Bruxelles / Brussel

BELGIQUE

Mme Migle HALAUKO

Tél. +32 229-61251

DIR A — AUDIT DANS LES AGENCES DE L'UE ET AUTRES ORGANISMES AUTONOMES

M. Reinder VAN DER ZEE

Directeur

Tél. +32 229-65734

1. Unité d'audit A.1

M. Ilian KOMITSKI

Chef d'unité

Tél. +32 229-63612

2. Unité d'audit A.2

M. Friedrich BRAEUER

Chef d'unité

Tél. +32 229-96070

DIR B — AUDIT AU SEIN DE LA COMMISSION ET DES AGENCES EXÉCUTIVES I

M. Jeffrey MASON

Directeur

Tél. +32 229-58969

2. Unité d'audit B.2

Mme Doriane GIVORD-STRASSEL

Chef d'unité

Tél. +32 229-50799

4. Unité d'audit B.4

Mme Elena CLIMENT VANO

Chef d'unité

Tél. +32 229-54025

1. Unité d'audit B.1

M. Carlo BILLI

Chef d'unité

Tél. +32 229-96924

3. Unité d'audit B.3

M. Filip VERHOEVEN

Chef d'unité

Tél. +32 229-62059

DIR C — AUDIT AU SEIN DE LA COMMISSION ET DES AGENCES EXÉCUTIVES II

Mme Cristiana GIACOBBO

Directrice

Tél. +32 229-95085

1. Unité d'audit C.1

Mme Laura CANDELORO

Chef d'unité

Tél. +32 229-84542

3. Unité d'audit C.3

Mme Niina LEHTINEN

Chef d'unité

Tél. +32 229-86252

4. Unité d'audit C.4

M. Edwin CROONEN

Chef d'unité

Tél. +32 229-61867

2. Unité d'audit C.2

M. Volker ROKOS

Chef d'unité

Tél. +32 229-65017

OLAF — Office européen de lutte antifraude

J30

Postal address: building J30 - 1049 - Bruxelles / Brussel

1000 Bruxelles / Brussel

BELGIQUE

<https://ec.europa.eu/info/departments/european-anti-fraud-office>

M. Ville ITALA

Directeur général

Tél. +32 229-81242

Directement rattachés au
Directeur général

M. Damien DESQUIENS

Assistant du Directeur général

Tél. +32 229-53067

Mme Nadine KOLLOCZEK

Tél. +32 229-60149

01. Enquête — Sélection et Révision

M. Eduardo CANO ROMERA

Chef d'unité

Tél. +32 229-61502

001. Sélection I

Mme Romana PANAIT

Chef de Secteur

Tél. +32 229-84212

002. Sélection II

M. Neil THOMSON

Chef de Secteur

Tél. +32 229-55461

003. Sélection III

M. Alberto POTENZA

Chef de Secteur

Tél. +32 229-55186

004. Sélection IV

M. Florin-Ovidiu DOBLEAGA

Chef de Secteur

Tél. +32 229-62686

02. Budget, HR Business Correspondent, Planification Stratégiques et Sécurité

M. Frank MICHLIK

Chef d'unité

Tél. +32 229-92797

HRBC — HR Business Correspondent

Mme Meropi VOYATZI

Chef de Secteur

Tél. +32 229-63638

DIR A — ENQUÊTES I

M. Dominik SCHNICHEL

Directeur

Tél. +32 229-66937

1. Personnel de l'UE

M. Antonio MICELI

Chef d'unité

Tél. +32 229-63783

002. Personnel UE II

M. Pablo TEDO MURUA

Chef de Secteur

Tél. +32 229-86487

2. Pays voisins et organisations internationales

Mme Claire SCHARF-KROENER

Chef d'unité

Tél. +32 229-59581

002. Pays du voisinage

M. Jaak FEUGGELEN

Chef de Secteur

Tél. +32 229-84138

3. Dépenses Centralisées

M. Vasil KIROV

Chef d'unité

Tél. +32 229-65438

001. Recherche et Innovation (Etats-membres de l'UE)

M. Neil RITCHIE

Chef de Secteur

Tél. +32 229-57925

002. Recherche et Innovation (Pays Tiers)

Mme Ieva PANAVALTE

Chef de Secteur

Tél. +32 229-89396

003. Dépenses administratives des institutions, organes et organismes de l'Union et autres dépenses centralisées

M. Thomas KOESTER

Chef de Secteur

Tél. +32 229-63058

4. Aide Extérieure

M. Marco PECORARO

Chef d'unité

Tél. +32 229-51350

002. Aide Extérieure II — Aide au développement

Mme Stephanie DUVERGER

Chef de Secteur

Tél. +32 229-94003

DIR B — ENQUÊTES II

M. Ernesto BIANCHI
Directeur
Tél. +32 229-94316

1. Fraude Douanière et Commerciale

M. James SWEENEY
Chef d'unité
Tél. +32 229-56037

001. Enquêtes sur les fraudes commerciales et douanières I

M. Jozef KROL
Chef de Secteur
Tél. +32 229-92769

002. Enquêtes sur les fraudes commerciales et douanières II

M. James CREED
Chef de Secteur
Tél. +32 229-50802

003. Enquêtes sur les fraudes commerciales et douanières III

M. Guy JENNES
Chef de Secteur
Tél. +32 229-65605

2. Tabac et Contrefaçon

M. Jacky MARTEAU
Chef d'unité
Tél. +32 229-50457

DIR C — SOUTIEN AUX ENQUÊTES

Mme Beatriz SANZ REDRADO
Directrice
Tél. +32 229-50051

Conseiller pour support aux enquêtes

M. Jean-Philippe LIENARD
Adviser
Tél. +32 229-54083

1. Processus d'Enquête

Mme Rita DI PROSPERO
Chef d'unité
Tél. +32 229-91583

001. Contrebande de produits du tabac

M. Salvatore CATANIA
Chef de Secteur
Tél. +32 229-91634

002. Marchandises de contrefaçon

Mme Marta CASTILLO GONZALEZ
Investigations and reporting
Tél. +32 229-62968

3. Fonds Agricoles et Structurels I

Mme Cvetelina CHOLAKOVA
Chef d'unité
Tél. +32 229-55525

001. Dépenses Agricoles et Aides de pré-adhésion. Affaires générales

Mme Brigitte ERDMANN
Chef de Secteur
Tél. +32 229-61496

002. Fonds Structurels

M. Fabio Massimo FONTANA
Chef de Secteur
Tél. +32 229-67102

4. Fonds Agricoles et Structurels II

Mme Amira SZÖNYI
Chef d'unité
Tél. +32 229-98209

001. Fonds Structurels, Dépenses Agricoles et Aides de pré-adhésion. Affaires générales

Mme Eugenia MORENO LABORDA
Chef de Secteur
Tél. +32 229-86490

002. Fonds Structurels, Dépenses Agricoles et Aides de pré-adhésion

M. Adam ALDRIDGE
Chef de Secteur
Tél. +32 229-63801

5. Fonds Agricoles et Structurels III

M. Francesco ALBORE
Chef d'unité
Tél. +32 229-58797

001. Italie et Roumanie

M. Antonio BELLUCCI
Chef de Secteur
Tél. +32 229-57638

2. Infrastructure des Systèmes d'Information et Développement

M. Konstantinos BOVALIS
Chef d'unité
Tél. +32 229-91771

3. Analyse Operationnelle et Forensique numérique

Mme Lara DOBINSON
Chef d'unité
Tél. +32 229-64276

001. RAT (Equipe d'analyse de ressources propres traditionnelles)

M. Juergen MARKE
Chef de Secteur
Tél. +32 229-91521

002. Informatique Technico-légale

M. Valentin GATEJEL
Tél. +32 229-80126

4. Conseil Juridique

Mme Dorothe DALHEIMER
Chef d'unité
Tél. +32 229-50049

DIR D — POLITIQUE

Mme Margarete HOFMANN
Directrice
Tél. +32 229-81710

Conseiller pour la politique anti-fraude

Mme Maria NTZIOUNI-DOUMAS
Conseillère
Tél. +32 229-50715

1. Développement Politique et Hercule

Mme Irene SACRISTAN SANCHEZ
Chef d'unité
Tél. +32 229-50278

001. Hercule

Mme Sorina Emilia BUKSA
Chef de Secteur
Tél. +32 229-94521

2. Prévention de la Fraude, Reporting et Analyse

Mme Corinna ULLRICH
Chef d'unité
Tél. +32 229-94856

001. Prévention et détection de la Fraude

M. Diego RASETTI
Head of Sector — Fraud Prevention
Tél. +32 229-91835

3. Relations Interinstitutionnelles et Extérieures

Mme Charlotte ARWIDI
Chef d'unité
Tél. +32 229-87797

4. Politique antifraude dans les domaines douanier et du tabac; AFIS

M. Georg ROEBLING
Chef d'unité
Tél. +32 229-58976

002. Système d'information anti-fraude (AFIS)

M. Markus GOERRES
Chef de Secteur
Tél. +32 229-54717

DG SCIC — Direction générale de l'interprétation

L102

Postal address: building L102 - 1049 - Bruxelles / Brussel

1000 Bruxelles / Brussel

BELGIQUE

<https://ec.europa.eu/info/departments/interpretation>

Mme Florika FINK-HOOIJER



Directrice générale

Tél. +32 229-64968

Conseiller principal pour les questions juridiques

M. Jarek POREJSKI

Conseiller principal

Tél. +32 229-87440

Assistants

Mme Ewa MALZ

Assistante du Directeur général

Tél. +32 229-84880

M. Pascal MATHIEU

Assistant du Directeur général

Tél. +32 229-90651

Directeur général adjoint pour la gestion des salles de réunion et l'organisation des conférences corporate — Responsable de la Direction C

M. Carlos ALEGRIA

Directeur général adjoint

Tél. +32 229-63394

DIR C — RESSOURCES ET SERVICES CORPORATE

M. Gianluca PECCHI

Directeur

Tél. +32 229-98666

Conseiller aux ressources et services corporate

M. Pedro CYMBRON

Tél. +32 229-90117

1. Organisation des conférences corporate

VM18

Postal address: building VM18 - 1049 -

Bruxelles / Brussel

1000 Bruxelles / Brussel

BELGIQUE

Mme Patricia LAMBERT

Chef d'unité

Tél. +32 229-68910

M. Ian ANDERSEN

Tél. +32 229-54024

2. Gestion budgétaire et financière

Mme Valerie DE LEEUW

Chef d'unité

Tél. +32 229-87446

M. Francesco SETTEMBRI

Chef d'unité

Tél. +32 229-81428

3. Planification stratégique & rapportage, contrôle interne & développement informatique

VM18

Postal address: building VM18 - 1049 -

Bruxelles / Brussel

1000 Bruxelles / Brussel

BELGIQUE

M. Marc BERTHIAUME

Chef d'unité

Tél. +32 229-59493

4. Gestion des salles de réunion de l'Institution & conformité technique

VM18

Postal address: building VM18 - 1049 -

Bruxelles / Brussel

1000 Bruxelles / Brussel

BELGIQUE

M. Angelo TOSETTI

Chef d'unité

Tél. +32 229-68924

001. Help Desk et meeting services

CCAB

Postal address: building CCAB - 1049 -

Bruxelles / Brussel

1040 Bruxelles / Brussel

BELGIQUE

M. Sergio MOYA ALARCON

Chef de Secteur

Tél. +32 229-95624

5. Services audiovisuels de l'Institution et infrastructure informatique locale

M. Lode DE RAEDT

Chef d'unité

Tél. +32 229-59142

001. Stratégie audiovisuelle pour les salles de réunion, streaming, vidéoconférence et relations interinstitutionnelles

M. Erik TILBURGH

Chef de Secteur

Tél. +32 229-96136

002. Contrat cadre, inventaire, magasin et acquisition de logiciels dans le domaine audiovisuel et conférence

CCAB

Postal address: building CCAB - 1049 -

Bruxelles / Brussel

1040 Bruxelles / Brussel

BELGIQUE

M. Olivier TOURTOIS
Tél. +32 229-68485

**003. Assurance qualité,
maintenance et projets
internes SCIC dans le
domaine audiovisuel**

CCAB
Postal address: building CCAB - 1049 -
Bruxelles / Brussel
1040 Bruxelles / Brussel
BELGIQUE

M. Bradu Cristian NEGREANU
AV Maintenance Manager
Tél. +32 229-80194

**01. Relations
interinstitutionnelles,
coopération internationale
et stratégie**

M. Francois GENISSON
Chef d'unité
Tél. +32 229-58036

**02. Communication
stratégique, HR Business
Correspondent**

M. Miklos Andras MATYASSY
Chef d'unité
Tél. +32 229-88140

001. Communication

Mme Martina ANDRE-KAUT
Chef de Secteur
Tél. +32 229-59550

**HRBC — HR Business
Correspondent**

Mme Jaana PELTONEN
Chef de Secteur
Tél. +32 229-56413

DIR A — INTERPRÈTES

CCAB
Postal address: building CCAB - 1049 - Bruxelles / Brussel
1040 Bruxelles / Brussel
BELGIQUE

Mme Alexandra PANAGAKOU
Directrice
Tél. +32 229-59319

**Département
Interprétation — I**

M. Leszek SKIBNIEWSKI
Chef du département linguistique
Tél. +32 229-80014

**BG — Interprétation
bulgare**

Mme Daniela SABEVA
Chef d'unité
Tél. +32 229-91791

**DA — Interprétation
danoise**

Mme Katarina SKACANIOVA
Chef d'unité faisant fonction
Tél. +32 229-95212

**ES — Interprétation
espagnole**

**M. Carlos HOYOS FERNANDEZ-
SAVATER**
Chef d'unité
Tél. +32 229-59068

**FR — Interprétation
française**

M. Franz LEMAITRE
Chef d'unité
Tél. +32 229-93694

**LT — Interprétation
lituanienne**

M. Ramunas CESONIS
Chef d'unité
Tél. +32 229-91766

**RO — Interprétation
roumaine**

Mme Maria KOROKNAI
Chef d'unité
Tél. +32 229-92128

**SK — Interprétation
slovaque**

Mme Katarina SKACANIOVA
Chef d'unité
Tél. +32 229-95212

**Département
Interprétation — II**

**Mme Natalia SANCHEZ-CALERO
GUILARTE**
Chef du département linguistique
Tél. +32 229-77434

**CS — Interprétation
tchèque**

Mme Hana JUNGOVA
Chef d'unité
Tél. +32 229-80012

**DE — Interprétation
allemande**

Mme Verena SKERRA
Chef d'unité
Tél. +32 229-83238

**EL — Interprétation
grecque**

Mme Evgenia PAPAROUNI
Chef d'unité
Tél. +32 229-87652

**ET — Interprétation
estonienne**

Mme Merje LAHT
Chef d'unité
Tél. +32 229-89271

**IT — Interprétation
italienne**

M. Paolo TORRIGIANI
Chef d'unité
Tél. +32 229-80015

PL — Interprétation polonaise

Mme Dorota NOFSKA-SIERANT
Chef d'unité
Tél. +32 229-90650

SL — Interprétation slovène

Mme Marjana RUPNIK
Chef d'unité
Tél. +32 229-91998

SV — Interprétation suédoise

Mme Nuria BONEL CANADELL
Chef d'unité
Tél. +32 229-88886

Département Interprétation — III

Mme Francine GOFFAUX
Chef du département linguistique
Tél. +32 229-91613

EN — Interprétation anglaise

M. John SWALES
Chef d'unité
Tél. +32 229-96515

FI — Interprétation finnoise

M. Veijo KRUTH
Chef d'unité
Tél. +32 229-53786

HR — Interprétation croate

Mme Tatjana ZAGAJSKI
Chef d'unité
Tél. +32 229-81515

HU — Interprétation hongroise

Mme Katalin VITAY FEDINECZNE
Chef d'unité
Tél. +32 229-50777

LV — Interprétation lettone

Mme Ieva ZAUBERGA
Chef d'unité
Tél. +32 229-91975

MT — Interprétation maltaise

M. Peter MIFSUD
Chef d'unité
Tél. +32 229-92237

NL — Interprétation néerlandaise

Mme Dominique STEVENS
Chef d'unité
Tél. +32 229-87031

PT — Interprétation portugaise

Mme Anabela FRADE
Chef d'unité
Tél. +32 229-97669

DIR B — GESTION DES SERVICES D'INTERPRÉTATION ET ACCOMPAGNEMENT PROFESSIONNEL

M. Filip MAJZEN
Directeur
Tél. +32 229-58728

1. Multilinguisme et transfert de connaissances

M. Javier HERNANDEZ SASETA
Chef d'unité
Tél. +32 229-85377

2. Programmation de l'interprétation

Mme Anne-Laure HUBERT
Chef d'unité
Tél. +32 229-96600

001. Interprétation à Bruxelles

Mme Paula REBELO
Chef de Secteur
Tél. +32 229-60839

002. Recrutement des AIC

Mme Claudia PRUY
Chef de Secteur
Tél. +32 229-60459

003. Interprétation hors Bruxelles

M. Brendan WOODS
Chef de Secteur
Tél. +32 229-81614

3. Accompagnement professionnel des interprètes

Mme Paula OVASKA-ROMANO
Chef d'unité
Tél. +32 229-52403

001. Documentation

M. Marc VAN DOMMELEN
Chef de Secteur
Tél. +32 229-95169

002. Support au Conseil et documentation

JL
1048 Bruxelles / Brussel
BELGIQUE

Mme Tarja KALLIO
Council Support and Documentation
Tél. +32 229-59489

4. Gestion commune des agents interprètes de conférence

VM18
Postal address: building VM18 - 1049 -
Bruxelles / Brussel
1000 Bruxelles / Brussel
BELGIQUE

Mme Maria Do Pilar MOREIRA RIBEIRO
Chef d'unité
Tél. +32 229-53549

001. Secteur des paiements

M. Adrian POPA
Chef de Secteur
Tél. +32 229-55915

002. Secteur des tests inter-institutionnels

Mme Chiara COLUCCI
Chef de Secteur
Tél. +32 229-87326

DG DGT — Direction générale de la traduction

T2

Postal address: building T2 - L-2920 - Luxembourg

L-1543 Luxembourg

LUXEMBOURG

<https://ec.europa.eu/info/departments/translation>

M. Rytis MARTIKONIS



Directeur général

Tél. +352 4301-36335

M. Ignacio GARRIDO RODRÍGUEZ

Assistant du Directeur général

Tél. +32 229-52733

M. Jan VRBATA

Assistant du Directeur général

Tél. +352 4301-36656

Directement rattachés au
Directeur général

01. Coordination et affaires institutionnelles

G6

Postal address: building G6 - 1049 - Bruxelles /

Brussel

1140 Bruxelles / Brussel

BELGIQUE

DIR A — TRADUCTION

LACC

Postal address: building LACC - L-2920 - Luxembourg

L-2453 Luxembourg

LUXEMBOURG

M. Klaus MEYER-KOEKEN

Directeur

Tél. +352 4301-30660

Département linguistique de langue bulgare

Mme Olga MANAFOVA

Chef du département linguistique

Tél. +352 4301-33565

1. Unité 1 de langue bulgare

G12

Postal address: building G12 - 1049 - Bruxelles /

Brussel

1030 Bruxelles / Brussel

BELGIQUE

Mme Rusana BARDARSKA

Chef d'unité

Tél. +32 229-87052

Mme Alicia FRACCHIA-FERNANDEZ

Chef d'unité

Tél. +32 229-64873

02. Communication et relations avec les partenaires externes

G6

Postal address: building G6 - 1049 - Bruxelles /

Brussel

1140 Bruxelles / Brussel

BELGIQUE

Mme Elisabetta DEGIAMPIETRO

Chef d'unité

Tél. +32 229-90589

Directeur-général adjoint.

Responsable des Directions A,
B, C et D.

G6

Postal address: building G6 - 1049 - Bruxelles /

Brussel

1140 Bruxelles / Brussel

BELGIQUE

M. Christos ELLINIDES



Directeur général adjoint

Tél. +32 229-88476

2. Unité 2 de langue bulgare

Mme Tatiana TELKEDJIYSKA

Chef d'unité

Tél. +352 4301-36154

Département linguistique de langue tchèque

M. Otto PACHOLIK

Chef du département linguistique

Tél. +352 4301-36523

1. Unité 1 de langue tchèque

Mme Kamila ADAMKOVA

Chef d'unité

Tél. +352 4301-37540

2. Unité 2 de langue tchèque

M. Jakub CHAB

Chef d'unité

Tél. +352 4301-37842

Département linguistique de langue danoise

G12

Postal address: building G12 - 1049 - Bruxelles /

Brussel

1030 Bruxelles / Brussel

BELGIQUE

M. Stig Pilgaard OLSEN

Chef du département linguistique

Tél. +32 229-51410

1. Unité 1 de langue danoise

Mme Neel WALLOE

Head of Unit — Danish Translation Unit
Tél. +32 229-55584

2. Unité 2 de langue danoise

LACC
Postal address: building LACC - L-2920 -
Luxembourg
L-2453 Luxembourg
LUXEMBOURG

M. Erling NIELSEN

Chef d'unité
Tél. +352 4301-33030

Département linguistique de langue finnoise

G6
Postal address: building G6 - 1049 - Bruxelles /
Brussel
1140 Bruxelles / Brussel
BELGIQUE

Mme Marja HENNESSY

Chef du département linguistique
Tél. +32 229-95449

1. Unité 1 de langue finnoise

Mme Anne AROSUO

Head of Unit — Finnish Translation Unit
Tél. +32 229-63735

2. Unité 2 de langue finnoise

Mme Kati NIEMI

Chef d'unité
Tél. +352 4301-33253

DIR B — TRADUCTION

Mme Maria Cristina DE PRETER

Directrice faisant fonction
Tél. +32 229-59323

Département linguistique de langue grecque

M. Anastassios ANAGNOSTU

Chef du département linguistique
Tél. +32 229-65915

1. Unité 1 de langue grecque

M. Andreas REKUNOTIS

*(Faisant fonction) — Acting Head of Unit
— Greek Translation Unit*
Tél. +32 229-56287

Département linguistique de langue italienne

G6
Postal address: building G6 - 1049 - Bruxelles /
Brussel
1140 Bruxelles / Brussel
BELGIQUE

Mme Paola RIZZOTTO

Chef du département linguistique
Tél. +32 229-91152

1. Unité 1 de langue italienne

Mme Sonia PERESSINI

Chef d'unité
Tél. +32 229-56884

2. Unité 2 de langue italienne

LACC
Postal address: building LACC - L-2920 -
Luxembourg
L-2453 Luxembourg
LUXEMBOURG

Mme Alessandra ORECCHIONI

Chef d'unité
Tél. +352 4301-34804

Département linguistique de langue lituanienne

T2
Postal address: building T2 - L-2920 -
Luxembourg
L-1543 Luxembourg
LUXEMBOURG
<https://webgate.ec.europa.eu/fpfis/forums/ltf/>

2. Unité 2 de langue grecque

ARIA
Postal address: building ARIA - L-2920 -
Luxembourg
L-1014 Luxembourg
LUXEMBOURG

M. George MATHIOUDAKIS

Head of Unit — Greek Translation Unit
Tél. +352 4301-34362

M. Arunas BUTKEVICIUS

Chef du département linguistique
Tél. +352 4301-35693

1. Unité 1 de langue lituanienne

Mme Rita DEDONIENE

Chef d'unité
Tél. +352 4301-37844

2. Unité 2 de langue lituanienne

Mme Vitalija SPOKIENE

Chef d'unité
Tél. +352 4301-37847

Département linguistique de langue maltaise

Mme Helga Josette ZAHRA

Chef du département linguistique
Tél. +352 4301-34496

1. Unité 1 de langue maltaise

M. Carmel ATTARD

Chef d'unité
Tél. +352 4301-38022

2. Unité 2 de langue maltaise

M. Reuben SEYCHELL

Chef d'unité
Tél. +352 4301-36654

Département linguistique de langue estonienne

ARIA
Postal address: building ARIA - L-2920 -
Luxembourg
L-1014 Luxembourg
LUXEMBOURG

M. Heiki PISUKE

Chef du département linguistique
Tél. +352 4301-36435

1. Unité 1 de langue estonienne

Mme Epp VIHTERPAL

Chef d'unité
Tél. +352 4301-35576

2. Unité 2 de langue estonienne

Mme Leila ANUPOLD
Chef d'unité
Tél. +352 4301-37473

Département linguistique de langue polonaise

T2
Postal address: building T2 - L-2920 - Luxembourg
L-1543 Luxembourg
LUXEMBOURG

M. Marcin STRYJECKI
Chef du département linguistique
Tél. +352 4301-30637

1. Unité 1 de langue polonaise

Mme Agnieszka ZUKOWSKA
Head of Unit — Translation Unit
Tél. +352 4301-37248

2. Unité 2 de langue polonaise

M. Mirosław SZPAKOWSKI
Head of Unit — Translation Unit
Tél. +352 4301-34303

Département linguistique de langue portugaise

ARIA
Postal address: building ARIA - L-2920 - Luxembourg
L-1014 Luxembourg
LUXEMBOURG

Mme Maria Cristina DE PRETER
Chef du département linguistique
Tél. +32 229-59323

DIR C — TRADUCTION

LACC
Postal address: building LACC - L-2920 - Luxembourg
L-2453 Luxembourg
LUXEMBOURG

Mme Merit-Ene ILJA
Directrice
Tél. +352 4301-33950

Département linguistique de langue espagnole

G6
Postal address: building G6 - 1049 - Bruxelles / Brussel
1140 Bruxelles / Brussel
BELGIQUE

1. Unité 1 de langue portugaise

G12
Postal address: building G12 - 1049 - Bruxelles / Brussel
1030 Bruxelles / Brussel
BELGIQUE

Mme Maria FORTUNATO DE ALMEIDA
Chef d'unité
Tél. +32 229-50788

2. Unité 2 de langue portugaise

M. Joao COELHO
Chef d'unité
Tél. +352 4301-31500

Département linguistique de langue roumaine

T2
Postal address: building T2 - L-2920 - Luxembourg
L-1543 Luxembourg
LUXEMBOURG

M. Viorel SERBANESCU
Chef du département linguistique
Tél. +352 4301-36383

1. Unité 1 de langue roumaine

G12
Postal address: building G12 - 1049 - Bruxelles / Brussel
1030 Bruxelles / Brussel
BELGIQUE

M. Viorel FLOREAN
Chef d'unité
Tél. +32 229-51478

2. Unité 2 de langue roumaine

Mme Margareta Felicia NEGRU
Chef d'unité
Tél. +352 4301-33547

Département linguistique de langue slovaque

T2
Postal address: building T2 - L-2920 - Luxembourg
L-1543 Luxembourg
LUXEMBOURG
<https://ec.europa.eu/info/departments/translation>

M. Jozef STEFANIK
Chef du département linguistique
Tél. +352 4301-33897

1. Unité 1 de langue slovaque

M. Sergej SKACKOV
Head of Unit — Translation Unit
Tél. +352 4301-36068

2. Unité 2 de langue slovaque

Mme Karin MILKOVICOVA
Head of Unit — Translation Unit
Tél. +352 4301-36680

Département linguistique de langue suédoise

M. Andreas LARSSON
Chef du département linguistique
Tél. +32 229-59151

1. Unité 1 de langue suédoise

Mme Monika SODERHOLM
Chef d'unité
Tél. +32 229-59160

2. Unité 2 de langue suédoise

LACC
Postal address: building LACC - L-2920 - Luxembourg
L-2453 Luxembourg
LUXEMBOURG

Mme Katarina HYLLIENMARK
Head of Unit — Translation Unit
Tél. +352 4301-35948

1. Unité 1 de langue espagnole

M. Santiago DEL PINO VERDES-MONTENEGRO
Head of Unit — Spanish Translation Unit
Tél. +32 229-63124

2. Unité 2 de langue espagnole

LACC
Postal address: building LACC - L-2920 -
Luxembourg
L-2453 Luxembourg
LUXEMBOURG

Mme Maria BARREIRO RODRIGUEZ
Chef d'unité
Tél. +352 4301-34726

GA.1. Unité de langue irlandaise

G12
Postal address: building G12 - 1049 - Bruxelles /
Brussel
1030 Bruxelles / Brussel
BELGIQUE

Mme Aislínn MCCRORY
Chef d'unité faisant fonction
Tél. +32 229-55053

Département linguistique de langue Croate

G6
Postal address: building G6 - 1049 - Bruxelles /
Brussel
1140 Bruxelles / Brussel
BELGIQUE

Mme Mirna ZELIC POKAZ
Chef du département linguistique
Tél. +32 229-55848

1. Unité 1 de langue croate

Mme Natalija LUJO
Chef d'unité
Tél. +32 229-55795

2. Unité 2 de langue croate

LACC
Postal address: building LACC - L-2920 -
Luxembourg
L-2453 Luxembourg
LUXEMBOURG

Mme Saša SIROVEC
Chef d'unité
Tél. +352 4301-34550

Département linguistique de langue hongroise

T2
Postal address: building T2 - L-2920 -
Luxembourg
L-1543 Luxembourg
LUXEMBOURG

M. Istvan Laszlo NARAI
Chef du département linguistique
Tél. +352 4301-31996

1. Unité 1 de langue hongroise

M. Balint VANYI
Chef d'unité
Tél. +352 4301-33603

2. Unité 2 de langue hongroise

M. Sandor KOVACS
Chef d'unité
Tél. +352 4301-31654

Département linguistique de langue lettone

T2
Postal address: building T2 - L-2920 -
Luxembourg
L-1543 Luxembourg
LUXEMBOURG

M. Mareks GRAUDINS
Chef du département linguistique
Tél. +352 4301-33971

1. Unité 1 de langue lettone

Mme Liena MUSKARE
Chef d'unité
Tél. +352 4301-31533

2. Unité 2 de langue lettone

Mme Iveta RANCANE-ABARTE
Chef d'unité
Tél. +352 4301-37596

Département linguistique de langue néerlandaise

Mme Hilde VAN LOON
Chef du département linguistique
Tél. +352 4301-38998

1. Unité 1 de langue néerlandaise

Mme Betsie KLEIN BRINKE
Chef d'unité
Tél. +32 229-50751

2. Unité 2 de langue néerlandaise

Mme Sabine SCHEIRSEN
Chef d'unité
Tél. +352 4301-35658

Département linguistique de langue slovène

M. Jan BEDNARICH
Chef du département linguistique
Tél. +352 4301-36963

1. Unité 1 de langue slovène

Mme Tanja BARAGA
Chef d'unité
Tél. +352 4301-37714

2. Unité 2 de langue slovène

Mme Tina KOSIR
Chef d'unité
Tél. +352 4301-37084

DIR D — TRADUCTION

G12
Postal address: building G12 - 1049 - Bruxelles / Brussel
1030 Bruxelles / Brussel
BELGIQUE

Mme Valeria DARO
Directrice
Tél. +32 229-56251

M. Marcus ANGIONI
Conseiller
Tél. +352 4301-32908

Département linguistique de langue allemande

T2
Postal address: building T2 - L-2920 -
Luxembourg
L-1543 Luxembourg
LUXEMBOURG

Mme Josefine OBERHAUSEN
Chef du département linguistique
Tél. +352 4301-37298

1. Unité 1 de langue allemande

G12
Postal address: building G12 - 1049 - Bruxelles /
Brussel
1030 Bruxelles / Brussel
BELGIQUE

Mme Levke KING-ELSNER
Head of Unit — Translation Unit
Tél. +32 229-58260

2. Unité 2 de langue allemande

G12
Postal address: building G12 - 1049 - Bruxelles / Brussel
1030 Bruxelles / Brussel
BELGIQUE

Mme Judith KREMER
Head of Unit — Translation Unit
Tél. +32 229-59645

3. Unité 3 de langue allemande

Mme Hannelore SCHWABBAUER
Head of Unit — Translation Unit
Tél. +352 4301-33269

4. Unité 4 de langue allemande

M. Wolfgang KILB
Head of Unit — Translation Unit
Tél. +352 4301-31994

Département linguistique de langue anglaise

M. Charles GROUTAGE
Chef du département linguistique
Tél. +32 229-91090

1. Unité 1 de langue anglaise

Mme Elizabeth CARMOUCHE
Chef d'unité faisant fonction
Tél. +32 229-63688

2. Unité 2 de langue anglaise

Mme Stella CLARKE
Chef d'unité
Tél. +32 229-84006

3. Unité 3 de langue anglaise

ARIA
Postal address: building ARIA - L-2920 - Luxembourg
L-1014 Luxembourg
LUXEMBOURG

Mme Valda Selga LIEPINA
Chef d'unité
Tél. +352 4301-34388

Département linguistique de langue française

M. Jackie MORIN
Chef du département linguistique
Tél. +32 229-61145

1. Unité 1 de langue française

M. Emmanuel JACQUIN
Chef d'unité
Tél. +32 229-55798

2. Unité 2 de langue française

M. Ludovic LAPORTE
Chef d'unité
Tél. +32 229-51757

3. Unité 3 de langue française

M. Bruno STAS
Chef d'unité
Tél. +32 229-60653

4. Unité 4 de langue française

ARIA
Postal address: building ARIA - L-2920 - Luxembourg
L-1014 Luxembourg
LUXEMBOURG

M. Michel BAUT
Chef d'unité
Tél. +352 4301-32627

1. Coordination terminologique

T2
Postal address: building T2 - L-2920 - Luxembourg
L-1543 Luxembourg
LUXEMBOURG

Mme Christine HERWIG
Chef d'unité faisant fonction
Tél. +352 4301-32513

DIR R — RESSOURCES

ARIA
Postal address: building ARIA - L-2920 - Luxembourg
L-1014 Luxembourg
LUXEMBOURG
https://ec.europa.eu/info/resources-partners/translation-and-drafting-resources_en

M. Jörgen GREN
Director Resources
Tél. +352 4301-35123

1. Questions administratives internes

G6
Postal address: building G6 - 1049 - Bruxelles / Brussel
1140 Bruxelles / Brussel
BELGIQUE

M. Paschalis PAPACHRISTOPOULOS
Chef d'unité
Tél. +32 229-50820

2. Budget et finances

G6
Postal address: building G6 - 1049 - Bruxelles / Brussel
1140 Bruxelles / Brussel
BELGIQUE

Mme Viviane VANOVERMEIRE
Chef d'unité faisant fonction
Tél. +32 229-69301

3. Informatique

M. Dieter RUMMEL
Chef d'unité
Tél. +352 4301-35174

001. Architecture et analyse

Mme Maria RZEWSKA-WALIGORA
Chef de Secteur
Tél. +352 4301-37728

002. Développement informatique

M. Marc ROEDER
Chef de Secteur
Tél. +352 4301-38216

003. Support opérationnel

G6
Postal address: building G6 - 1049 - Bruxelles / Brussel
1140 Bruxelles / Brussel
BELGIQUE

M. Alfons DE VUYST
Chef de Secteur
Tél. +32 229-81320

004. Traduction automatique

M. Markus FOTI
Tél. +352 4301-35737

4. Développement professionnel et organisationnel

M. Fabián DIEGO LUIS
Chef d'unité
Tél. +352 4301-31580

001. Secteur 1

G12
Postal address: building G12 - 1049 - Bruxelles / Brussel
1030 Bruxelles / Brussel
BELGIQUE

Mme Nikola KUNTE
Head of Sector — Development of the translation profession
Tél. +32 229-63374

002. Secteur 2

G12
Postal address: building G12 - 1049 - Bruxelles / Brussel
1030 Bruxelles / Brussel
BELGIQUE

M. Gianluca TURCO
Chef de Secteur
Tél. +32 229-21241

DIR S — RELATIONS AVEC LES CLIENTS

G6
Postal address: building G6 - 1049 - Bruxelles / Brussel
1140 Bruxelles / Brussel
BELGIQUE

M. Miroslav ADAMIS
Directeur
Tél. +32 229-20836

Mme Hiie TAMM
Conseillère
Tél. +352 4301-37754

Mme Klaudia ZAGOROWICZ
Conseillère
Tél. +32 229-94166

1. Gestion de la demande

BECH
Postal address: building BECH - L-2920 - Luxembourg
L-2721 Luxembourg
LUXEMBOURG

Mme Roxana Manuela ENCIU
Chef d'unité
Tél. +352 4301-38536

001. Secteur 1

G6
Postal address: building G6 - 1049 - Bruxelles / Brussel
1140 Bruxelles / Brussel
BELGIQUE

Mme Martina FORNOFF
Chef de Secteur
Tél. +32 229-51398

002. Secteur 2

G6
Postal address: building G6 - 1049 - Bruxelles / Brussel
1140 Bruxelles / Brussel
BELGIQUE

M. Alessandro ZOPPI
Chef de Secteur
Tél. +32 229-60876

003. Secteur 3

Mme Paivi OLLILA
Chef de Secteur
Tél. +352 4301-34334

2. Traduction externe

BECH
Postal address: building BECH - L-2920 - Luxembourg
L-2721 Luxembourg
LUXEMBOURG

M. Werner GRÜNEWALD
Chef d'unité
Tél. +352 4301-33280

3. Qualité linguistique

M. David BAKER
Chef d'unité
Tél. +32 229-85078

4. Evaluation et analyse

BECH
Postal address: building BECH - L-2920 - Luxembourg
L-2721 Luxembourg
LUXEMBOURG

Mme Anne PATERNOSTER
Chef d'unité
Tél. +352 4301-34002

OP — Office des publications

MER

Postal address: building MER - L-2985 - Luxembourg

L-2144 Luxembourg

LUXEMBOURG

info@publications.europa.eu

<https://twitter.com/EULawDataPubs>

<https://www.facebook.com/EULawandPublications/>

<https://www.youtube.com/user/PublicationsOffice>

M. Rudolf STROHMEIER

Assistant

Directeur général

Tél. +352 2929-42220

M. Norbert HOHN

Assistant du Directeur général

Tél. +352 2929-44586

01. Stratégie, gouvernance et contrôle interne

M. Luca MARTINELLI

Chef d'unité

Tél. +352 2929-42768

DIR A — GESTION STRATÉGIQUE DE L'INFORMATION

M. Peter SCHMITZ

Directeur faisant fonction

Tél. +352 2929-42605

1. Standardisation

<http://publications.europa.eu/code>

<http://formex.publications.europa.eu>

<http://publications.europa.eu/mdr>

<http://eurovoc.europa.eu>

M. Fernando CENTURIONE

Chef d'unité

Tél. +352 2929-44200

001. Formats

M. Michael DUERO

Chef de Secteur

Tél. +352 2929-44014

002. Métadonnées

M. Denis DECHANDON

Chef de Secteur

Tél. +352 2929-42294

2. Repository commun

M. Peter SCHMITZ

Chef d'unité

Tél. +352 2929-42605

001. Suivi et contrôle de qualité

M. Didier HARDY

Chef de Secteur

Tél. +352 2929-44993

002. Systèmes de réception

M. Martin SCHERBAUM

Chef de Secteur

Tél. +352 2929-42873

003. Repository

M. Didier HARDY

Chef de Secteur

Tél. +352 2929-44993

3. Systèmes d'information

Mme Christine KORMANN

Chef d'unité

Tél. +352 2929-44576

001. Systèmes «cloud» pour édition légale et générale

M. Valerio MICELI

Chef de Secteur

Tél. +352 2929-44265

002. Production légale et publications générales

M. Adrian DANCIU

Chef de Secteur

Tél. +352 2929-44220

003. Portails et management des ressources

Mme Crista FILIP

Chef de Secteur

Tél. +352 2929-42898

004. Service management et collaboration avec DIGIT

M. Salvatore SANFILIPPO

Chef de Secteur

Tél. +352 2929-42891

4. Préservation et dépôt légal

Mme Carol RICCATON

Chef d'unité

Tél. +352 2929-42830

001. Enrichissement des métadonnées et identification

Mme Ewa DESSAIGNES

Chef de Secteur

Tél. +352 2929-42027

002. Archivage à long terme

Mme Els BREEDSTRAET

Chef de Secteur

Tél. +352 2929-42852

DIR B — PRODUCTION DES PUBLICATIONS

M. Harolds CELMS
Directeur
Tél. +352 2929-44969

1. Journal officiel et jurisprudence

M. Roberto PAPPALARDO
Chef d'unité
Tél. +352 2929-42798

001. Journal officiel

M. Gabor KARACS
Chef de Secteur
Tél. +352 2929-44979

003. Jurisprudence et manuscrits

M. François VAN DEN BRIL
Chef de Secteur
Tél. +352 2929-44537

004. Support production

M. Thierry PETIT
Chef de Secteur
Tél. +352 2929-42765

2. Multimédia et publications

Mme Tuuli-Maria MATTILA
Chef d'unité
Tél. +352 2929-42007

001. Graphisme et prépresse

Mme Mare MAXWELL
Chef de Secteur
Tél. +352 2929-44977

002. Projets de publication

Mme Christiane TASCEDDA
Chef de Secteur
Tél. +352 2929-42022

003. Publications numériques et mobiles

M. Pal JANCOSK
Chef de Secteur
Tél. +352 2929-42631

3. Gestion du contenu et des demandes

Mme Patricia RUGGIU
Chef d'unité
Tél. +352 2929-44621

001. Leadership du domaine Publications

Mme Aija BILZENA
Chef de Secteur
Tél. +352 2929-44329

002. Gestion des demandes et planification

M. Jacky NAZAC
Chef de Secteur
Tél. +352 2929-42085

003. Systèmes et outils

M. Francois THUNUS
Chef de Secteur
Tél. +352 2929-44077

4. Contrôle qualité

M. Benoit VERMEERSCH
Chef d'unité
Tél. +352 2929-42831

001. Contrôle qualité A

Mme Annette BRUSBERG
Chef de Secteur
Tél. +352 2929-42064

002. Contrôle qualité B

Mme Dana MOLNAR ANDREICA
Chef de Secteur
Tél. +352 2929-44031

003. Contrôle qualité C

M. José Ramón TISCAR RAMIREZ
Chef de Secteur
Tél. +352 2929-44307

DIR C — ACCÈS ET RÉUTILISATION DE L'INFORMATION PUBLIQUE

M. António CARNEIRO
Directeur
Tél. +352 2929-42310

1. Portail OP

<https://publications.europa.eu/en/home>
<http://europa.eu/whoiswho>
<http://publications.europa.eu/mdr>
<http://eurovoc.europa.eu>

M. Ján PLÁNOVSKÝ
Chef d'unité
Tél. +352 2929-44415

001. Portail OP: plateforme et outils numériques collaboratifs

M. Razvan Petru RADU
Chef de Secteur
Tél. +352 2929-44825

002. Contenu du Portail OP et services d'analyse web

M. Sergio LEAL
Chef de Secteur
Tél. +352 2929-42247

2. EUR-Lex et information juridique

<http://eur-lex.europa.eu>

Mme Maria WESTERMANN
Chef d'unité
Tél. +352 2929-42992

001. Contenu éditorial EUR-Lex

Mme Valentina FRATTO
Chef de Secteur
Tél. +352 2929-42681

002. Support des sites de diffusion

M. Nicolas LIEBER
Chef de Secteur
Tél. +352 2929-42840

003. Gestion documentaire et analyse juridique

M. Marcin BARYN
Chef de Secteur
Tél. +352 2929-42910

004. Consolidation et synthèses du droit de l'UE

M. Zilvinas BUBNYS
Chef de Secteur
Tél. +352 2929-42802

3. TED et marchés publics européens

<http://ted.europa.eu>

Mme Maria Manuela CRUZ

Chef d'unité

Tél. +352 2929-44164

001. Réception et production

Mme Annalisa VACCA

Chef de Secteur

Tél. +352 2929-42634

002. Diffusion

Mme Laura VON WEISSENBERG

Chef de Secteur

Tél. +352 2929-44209

DIR D — CORPORATE SERVICES

Mme Eva BEŇOVÁ

Directrice

Tél. +352 2929-42868

1. Relations avec les institutions et les partenaires externes

Mme Cécile ADAM

Chef d'unité

Tél. +352 2929-42516

001. Gestion de la relation client

M. Dietmar BRAUN

Chef de Secteur

Tél. +352 2929-42110

002. Promotion et communication interne

Mme Martina SKOCKOVA

Chef de Secteur

Tél. +352 2929-42254

2. Contrats et copyright

Mme Valeria SCIARRINO

Chef d'unité

Tél. +352 2929-44011

001. Appels d'offres

M. Zbigniew RACZKIEWICZ

Chef de Secteur

Tél. +352 2929-44038

002. Contrats

Mme Jana KMENTOVA

Chef de Secteur

Tél. +352 2929-42716

4. Données publiques de l'UE et CORDIS

<https://data.europa.eu/euodp>

<https://cordis.europa.eu/>

<https://data.europa.eu/europeandataportal>

M. Ventsislav VOIKOV

Chef d'unité

Tél. +352 2929-42916

001. Données publiques: réutilisation et innovation

Mme Agnieszka ZAJĄC

Chef de Secteur

Tél. +352 2929-42834

002. Portail des données publiques de l'UE

M. Xavier DESURMONT

Chef de Secteur

Tél. +352 2929-42728

003. Site web et données CORDIS

Mme Baya REMAOUN

Chef de Secteur

Tél. +352 2929-42906

004. CORDIS éditorial et coordination

<http://publications.europa.eu/mdr/authority>

M. Karl FERRAND

Chef de Secteur

Tél. +352 2929-44075

003. Copyright et questions juridiques

M. Jose Antonio DOMINGUEZ ROJAS

Chef de Secteur

Tél. +352 2929-42746

3. Finances

M. Raymond PISANI

Chef d'unité

Tél. +352 2929-42882

001. Planning financier et comptabilité

Mme Alina GOGOSANU

Chef de Secteur

Tél. +352 2929-44431

002. Exécution financière et support

Mme Lina BANIENE

Chef de Secteur

Tél. +352 2929-44303

003. Exécution Budgétaire

Mme Zivile DULEVICIUTE

Chef de Secteur

Tél. +352 2929-44378

4. Impression et distribution

M. António REIS

Chef d'unité

Tél. +352 2929-42970

001. Impression

M. Manuel VALENTE SOARES

Chef de Secteur

Tél. +352 2929-42191

002. Distribution

M. Anton ZAGAR

Chef de Secteur

Tél. +352 2929-42837

OIB — Office pour les infrastructures et la logistique à Bruxelles

CSM1

Postal address: building CSM1 - 1049 - Bruxelles / Brussel

1040 Bruxelles / Brussel

BELGIQUE

<https://ec.europa.eu/info/departments/infrastructure-and-logistics-brussels>

Mme Marie-Pierre DARCHY

Directeur d'Office (Faisant fonction)

Tél. +32 229-84169

M. Peter BENUSKA

Conseiller

Tél. +32 229-81321

01. HR Business Correspondent, informatique et communication

Mme Marie SODER HIGGINS

Chef d'unité

Tél. +32 229-93347

001. Communication

M. Karel DEMEYER

Chef de Secteur

Tél. +32 229-55312

002. Ressources informatiques

M. Laurent GALLOIS

Chef de Secteur

Tél. +32 229-64508

02. Budget, finances et marchés publics

M. Pierre-Olivier BINDELS

Chef d'unité

Tél. +32 229-87435

001. Finances

M. Dirk VANDER SCHUEREN

Chef de Secteur

Tél. +32 229-95800

002. Marchés publics

Mme Katerina BINETRUY

Chef de Secteur

Tél. +32 229-84037

03. Service interne pour la prévention et la protection au travail

Mme Claire PATERNOT

Chef d'unité

Tél. +32 229-85583

04. Domain leadership, planification, reporting et contrôle interne

M. Marc SEGUINOT

Chef d'unité

Tél. +32 229-59771

Gestion des biens immobiliers

M. Guy DROWART

Chef de Département d'Office (Faisant fonction) — OIB.RE

Tél. +32 229-99273

001. Gestion financière et contractuelle, Reporting et Support juridique

Mme Réjane BEURRIER

Chef de Secteur

Tél. +32 229-54047

1. Mise en oeuvre de la politique immobilière, gestion du parc et des projets immobiliers

M. Guy DROWART

Chef d'unité

Tél. +32 229-99273

001. Gestion de l'espace et Design

Mme Katherine LAMINNE

Chef de Secteur

Tél. +32 229-62910

2. Gestion des bâtiments et des installations techniques

M. Michel DURAND

Chef d'unité

Tél. +32 229-86265

002. Maintenance

M. Jose DAS NEVES

Chef de Secteur

Tél. +32 229-84468

003. Aménagements et services

M. Antonio VARGIU

Chef de Secteur

Tél. +32 229-81522

3. Energie, EMAS, systèmes d'information et support logistique

Mme Ewa BEDNARSKA

Chef d'unité

Tél. +32 229-68369

001. Equipes de proximité

M. Nicolas KATRAKASAS

Chef de Secteur

Tél. +32 229-84923

002. EMAS et systèmes de gestion du parc immobilier

M. Philippe DE MEY

Chef de Secteur

Tél. +32 229-52806

Logistique et Services

Mme Marie-Pierre DARCHY

Chef de Département d'Office — OIB.OS

Tél. +32 229-84169

1. Archives historiques, courrier et reproduction

DAV1

Postal address: building DAV1 - 1049 -

Bruxelles / Brussel

1140 Bruxelles / Brussel

BELGIQUE

http://ec.europa.eu/historical_archives

Mme Concetta CULTRERA

Chef d'unité

Tél. +32 229-94814

001. Coordination administrative et financière

M. Francisco MORALES JIMENEZ

Chef de Secteur

Tél. +32 229-65203

002. Archives historiques

CSM1
Postal address: building CSM1 - 1049 -
Bruxelles / Brussel
1040 Bruxelles / Brussel
BELGIQUE

M. Sven CARNEL

Chef de Secteur
Tél. +32 229-88597

003. Courrier central

Mme Nikoletta RACZ

Chef de Secteur
Tél. +32 229-88166

004. Concept et Reproduction

M. Nicolas BLANCO HERNANDEZ

Chef de Secteur
Tél. +32 229-56693

2. Transport, mobilité et services de support

Mme Cristina QUEROL CARCELLER

Chef d'unité
Tél. +32 229-60363

002. Mobilité

M. Alexandre GIACOMINI

Chef de Secteur
Tél. +32 229-69393

004. Inventaire

Mme Julie TONDEUR

Chef de Secteur
Tél. +32 229-51886

M. Didier HANNOT

Chef de Secteur
Tél. +32 229-63300

3. Infrastructures sociales — Ispra

M. Antonios KOLETOS

Chef d'unité
Tél. +39 033278-6200

001. Restauration

M. Gaetano SQUASI

Chef de Secteur
Tél. +39 033278-6410

003. Support financier, hébergements et logistique

M. Sérgio MOTA

Chef de Secteur
Tél. +39 033278-5084

4. Restauration

Mme Carole MICMACHER

Chef d'unité
Tél. +32 229-61002

001. Contrats de concession, logistique, audit, sécurité et hygiène alimentaires

M. Lorenzo BUCCELLATI

Chef de Secteur
Tél. +32 229-87985

002. Services internes de restauration pour le Collège et les crèches

Mme Sabrina VITALI

Chef de Secteur
Tél. +32 229-60300

003. Passation de marchés, finances et CIE

M. Hristofor BARAMOV

Chef de Secteur
Tél. +32 229-55101

Centres Petite Enfance

M. Philippe LOOP

*Chef de Département d'Office (Faisant
fonction)*
Tél. +32 229-93720

1. Crèches

COLE

Postal address: building COLE - 1049 -
Bruxelles / Brussel
1040 Bruxelles / Brussel
BELGIQUE

M. Graziano SCATOZZA

Chef d'unité
Tél. +32 229-90159

2. Garderies et jardins d'enfants

M. Philippe LOOP

Chef d'unité
Tél. +32 229-93720

3. Inscriptions, gestion et support opérationnels

M. Jacek PASTERNAK

Chef d'unité
Tél. +32 229-58334

001. Inscriptions et support opérationnel

M. Adrian MOLDOVAN

Chef de Secteur
Tél. +32 229-66705

PMO — Office de gestion et de liquidation des droits individuels

MERO

Postal address: building MERO - 1049 - Bruxelles / Brussel

1040 Bruxelles / Brussel

BELGIQUE

<https://ec.europa.eu/info/departments/administration-and-payment-individual-entitlements>

M. Giuseppe SCOGNAMIGLIO

Directeur d'Office (Faisant fonction) —

Directeur du PMO

Tél. +32 229-52799

SUPCOM — Secrétariat du comité de surveillance OLAF

J30

Postal address: building J30 - 1049 - Bruxelles /

Brussel

1000 Bruxelles / Brussel

BELGIQUE

M. Lambros PAPADIAS

Secretary of the OLAF Supervisory

Committee

Tél. +32 229-55218

Mme Isabel VICENTE CARBAJOSA

Secretary of the OLAF Supervisory

Committee

Tél. +32 229-59676

1. Rémunérations et gestion des droits pécuniaires individuels

M. Horacio BARATA

Chef d'unité

Tél. +32 229-51641

001. Fixation des droits individuels

M. Olivier BORDET

Chef de Secteur

Tél. +32 229-65332

002. Rémunérations

Mme Corinne PEZZOLI

Chef de Secteur

Tél. +32 229-67130

2. Missions, Laissez- passer et Visas

Mme Fernanda SERRA

Chef d'unité

Tél. +32 229-60406

003. Laissez-passer et Visas

BRE2

Postal address: building BRE2 - 1049 -

Bruxelles / Brussel

1040 Bruxelles / Brussel

BELGIQUE

M. Ilias SOTIRCHOS

Chef de Secteur

Tél. +32 229-65417

3. Assurance maladie et accidents

M. Bruno FETELIAN

Chef d'unité

Tél. +32 229-67255

001. Caisse Maladie — Bureau Liquidateur

M. Vincent HOUDRY

Chef de Secteur

Tél. +32 229-84089

002. Finances, Accidents et maladies professionnelles

Mme Adriana LEROY

Chef de Secteur

Tél. +32 229-57795

003. Service aux clients RCAM

M. Roberto ROTTER

Chef de Secteur

Tél. +32 229-57853

4. Pensions

Mme Anna-Maria SILVANO

Chef d'unité

Tél. +32 229-94963

001. Pensions

M. Antonio BIGNOZZI

Chef de Secteur

Tél. +32 229-62715

002. Transferts de droits à pension

Mme Martine VINCK

Chef de Secteur

Tél. +32 229-66266

5. PMO — Luxembourg

DRB

Postal address: building DRB - L-2920 -

Luxembourg

L-1882 Luxembourg

LUXEMBOURG

Mme Ellen JORGENSEN

Chef d'unité faisant fonction

Tél. +352 4301-34443

003. Caisse de maladie — Bureau Liquidateur

Mme Ellen JORGENSEN

Chef de Secteur

Tél. +352 4301-34443

6. PMO — Ispra

Mme Ilze BALTMANE

Chef d'unité

Tél. +39 033278-6379

001. Caisse Maladie — Bureau Liquidateur

M. Dario ROSSI

Chef de Secteur

Tél. +39 033278-5397

7. Budget, contrôle interne et Système de Paie

M. Jean-Pierre VANDERSTRAETEN

Chef d'unité

Tél. +32 229-66499

001. Budget, Exécution & Comptabilité

Mme Christelle FONTBONNE

PRONIEWSKI

Chef de Secteur

Tél. +32 229-52224

002. Planification stratégique et de programmation (SPP), Contrôle Interne, Marchés Publics & Nap Support

Mme Patty SIMOU

Chef de Secteur

Tél. +32 229-62107

Task force Coordination stratégie IT

M. Giuseppe SCOGNAMIGLIO

Head of IT Task Force

Tél. +32 229-52799

.....
**001. Affaires juridiques et
SLAs**

Mme Ann VANDENHENDE
Chef de Secteur
Tél. +32 229-92359

OIL — Office pour les infrastructures et la logistique à Luxembourg

ARIA

Postal address: building ARIA - L-2920 - Luxembourg

L-1014 Luxembourg

LUXEMBOURG

<https://ec.europa.eu/info/departments/infrastructure-and-logistics-luxembourg>

M. Marc BECQUET

Directeur d'Office — Director of the Office

Tél. +352 4301-37127

01. Projets immobiliers — EMAS — Transport — Gestion des espaces

<https://ec.europa.eu/infrastructure-logistics/mit/>

M. Jose MIRANDA-VIZUETE

Chef d'unité

Tél. +352 4301-38063

001. Projets immobiliers

Mme Anke-Carmen NEUFING-PEPIN

Tél. +352 4301-33817

002. EMAS — Transport — Gestion des Espaces

Mme Kadri SIILANARUSK

Tél. +352 4301-32943

02. Communication — IT — Conférences — Health and Safety — Mail Service

Mme Milagros GALLEGO PEREZ

Chef d'unité

Tél. +352 4301-32895

001. Santé et sécurité

Mme Lina GIEDRAITYTE

Tél. +352 4301-34853

002. IT/Conférences/Pôle Documentaire

M. Quentin BRÉMAUD

Tél. +352 4301-33484

03. Maintenance et Gestion des installations

M. Thomas KIRCHNER

Chef d'unité

Tél. +352 4301-35351

001. Gestion des installations

M. Thomas KIRCHNER

Tél. +352 4301-35351

002. Logistique et gardiennage

M. Vincent LAMBOTTE

Coordination et gestion de sections

Tél. +352 4301-32773

04. Services de restauration — Foyer européen

M. Bernard FELIX

Chef d'unité

Tél. +352 4301-38090

001. Logistique de la restauration

M. Pascal JACQUES

Tél. +352 4301-38034

002. Finances/Budget et Ressources Humaines

M. Manuel CUEVAS MUNOZ

Tél. +352 4301-32332

05. Centre polyvalent de l'enfance interinstitutionnel Kirchberg

Mme Catherine CALAMBE

Chef d'unité

Tél. +352 4301-35684

06. Finances — Achats — Reporting

M. Xavier GILQUIN

Chef d'unité

Tél. +352 4301-31938

001. Finances et reporting

M. Hinrich JUERGES

Chef de Secteur

Tél. +352 4301-36301

002. Contrats et appels d'offres

Mme Anne-Marie DAVID

STEENFELDT-KRISTENSEN

Chef de Secteur

Tél. +352 4301-38276

003. Initiation financière et TVA/taxes

M. Dinko TILOV

Tél. +352 4301-32813

07. Centre polyvalent de l'enfance interinstitutionnel Mamer

Mme Lenka NYDRLOVA

Chef d'unité

Tél. +352 4301-32673

EPSO — Office européen de sélection du personnel

C25

Postal address: building C25 - 1049 - Bruxelles / Brussel

1040 Bruxelles / Brussel

BELGIQUE

<https://epso.europa.eu>

M. Gilles GUILLARD

*Directeur d'Office (Faisant fonction
Réservé)*

Tél. +32 229-95020

M. Antonio FRIZ

Advisor ICT-policy

Tél. +32 229-59484

01. E-sélection et développement des tests

Mme Angela HEBERLING

Chef d'unité

Tél. +32 229-90386

001. Tests sur ordinateur et Certification

Mme Ana-Maria COSCOTIN

Chef de Secteur

Tél. +32 229-77421

002. Contenu et développement de tests

Mme Caroline PIETQUIN

Chef de Secteur

Tél. +32 229-65702

02. Gestion des centres d'évaluation

M. Stéphane VANDERVEKEN

Chef d'unité (Faisant fonction Réservé)

Tél. +32 229-57890

03. Ressources et support administratif

M. Gilles GUILLARD

Chef d'unité

Tél. +32 229-95020

04. Relations externes et Gestion Sélection

Mme Sari LEHKONEN

Chef d'unité

Tél. +32 229-64886

001. Secteur "gestion des procédures de sélection"

Mme Eleni CONSTANTINO

Chef de Secteur

Tél. +32 229-63150

05. Communication et attractivité

Mme Claudine CAMILLERI

Chef d'unité

Tél. +32 229-98790

001. Secteur juridique

Mme Renata KRIZSAI

Chef de Secteur

Tél. +32 229-87258

EUSA — Ecole européenne d'administration

DM24

Postal address: building DM24 - 1049 -

Bruxelles / Brussel

1040 Bruxelles / Brussel

BELGIQUE

Mme Anna SMEDEBY

Chef de l'école Européenne

d'administration (Faisant fonction

Réservé) — Chef de l'Ecole européenne

d'administration

Tél. +32 229-55774

Index général des noms

A

AARDEMA, Peter, 131
 ABA GARROTE, Paloma, 69
 ABBAMONTE, Giuseppe, 90
 ABOUSAHL, Said, 84
 ABREU MARQUES, Paula, 63
 ACCONCIA, Diana, 122
 ACCORDINO, Franco, 88
 ACKERS, Doede, 115
 ADAM, Cécile, 165
 ADAMIS, Miroslav, 162
 ADAMKOVA, Kamila, 157
 ADAMO, Chiara, 127
 ADOLPH, Bernd, 140
 ADRIAENSEN, Lucas, 142
 AFONSO, Margarida, 34
 AGOTHA, Anthony, 20
 AGUAR FERNANDEZ, Maria Pilar, 78
 AGUDO VIVAS, Ricardo, 108
 AGUIAR MACHADO, Joao, 92
 AGUINAGA, Jean-François, 77
 AHREND, Klaus, 138
 AHRENKILDE HANSEN, Pia, 35
 AIDEMARK, Per Ake, 122
 AIGNER, Susanne, 101
 AILIO, Eero, 62
 ALBAEK, Svend, 51
 ALBATH, Lars, 139
 ALBERGATI, Maria Letizia, 37
 ALBERT, Dominique, 130
 ALBORE, Francesco, 152
 ALDEA BUSQUETS, Maria Rosa, 147
 ALDRIDGE, Adam, 152
 ALEGRIA, Carlos, 154
 ALEIXO, Manuel, 74
 ALEKSONYTÉ-CORMIER, Živilė, 136
 ALEVIZOPOULOS, Dinos, 76
 ALEXANDROVA, Sophie, 116
 ALEXIS, Alain, 50
 ALIAGA ARTERO, Jose Antonio, 142
 AL KHUDHAIRY, Delilah, 84
 ALLEN, James, 42
 ALLIATA-DI VILLAFRANCA, Vittoria, 99
 ALLOUIS-LE LOSTEC, Ghislaine, 29
 ALTENHOFER, Friedbert, 147
 ALUAS, Iuliana Gabriela, 64
 ALVAREZ ANTOLINEZ, Carlos, 111
 ALVES, Sofia, 36
 AMATO, Davide, 77
 AMILHAT, Jane, 62
 AMILHAT, Pierre, 128
 AMPELAS, Anna Eva, 110
 AMTING, Corinna, 78
 ANAGNOSTU, Anastassios, 158
 ANCIN, Angel, 143
 ANDERBOURG, Luc, 142
 ANDERSEN, Ian, 154

ANDERSSON PENCH, Lena, 99
 ANDRÉ, Dorothee, 112
 ANDRECS, Robert, 29
 ANDREEVA, Mina Alexandrova, 37,37
 ANDRE-KAUT, Martina, 155
 ANDREOU, Thomas, 28
 ANDRIESEN, Frank, 111
 ANDRIUKAITIS, Vytenis, 19,23
 ANGEL, Benjamin, 44,44
 ANGELINI, Giuseppe, 130,130
 ANGELOVA-KRASTEVA, Antoaneta, 105
 ANGIONI, Marcus, 160
 ANKLAM, Elke, 84
 ANNONI, Alessandro, 83
 ANTOHI, Cornel, 76
 ANTTILAINEN, Hanna, 52
 ANUPOLD, Leila, 159
 APPEL, Stefan, 99
 ARANA ANTELO, Ana, 75
 ARANO, Begona, 105
 ARBAULT, Francois, 30
 ARCARESE, Tiziana, 89
 ARENA, Francesca, 93
 ARENTOF, Michael, 79
 ARESKOU, Katarina, 36
 ARESU, Antonio, 34
 ARIAS CAÑETE, Miguel, 18,23
 ARISTIMUNO PEREZ, Natalia, 143
 ARJONA GRACIA, Roman, 75
 ARMANI, Enrico Maria, 137
 ARNOLD, Thomas, 74
 ARNOULD, Maud, 23
 AROSUO, Anne, 158
 ARP, Henning, 96
 ARRII, Franck, 104
 ARTJOKI, Risto, 22
 ARTJOKI, Sari, 38
 ARWIDI, Charlotte, 153
 ASCOLI, Luca, 133
 ASENIUS, Maria, 22
 ASIMAKIS, Yiannos, 147
 ASTERIADI, Sofia, 24
 ASTOLA, Tiina, 123
 ATHANASIADIS, Dimitrios, 107
 ATHANASOPOULOU, Anna, 48
 ATIENZA MORALES, Marisa, 79
 ATTARD, Carmel, 158
 ATZOULATOU, Niki, 74
 AUGENDRE, Francois, 82
 AUGUSTYNIAK, Lukasz, 132
 AUVINEN, Juha, 130,130
 AVRAMOPOULOS(ΑΒΡΑΜΟΠΟΥΛΟΣ),
 Dimitris(Δημήτρης), 19,24
 AYET PUIGARNAU, Jordi, 29

B

BACCARO, Vincenzo, 28
 BACCHIEGA, Alberto, 52
 BACHMANN, Dana-Carmen, 56
 BACKES, Yuriko, 36
 BADIQUE, Eric, 90
 BAELE, Jan, 112
 BAGUR, Luc, 129
 BAILEY, Martin, 89
 BAILLON, Delphine, 136,136
 BAILLY, Olivier, 25
 BAKER, David, 162
 BAKRAN, Maja, 67
 BALABANIS, Panagiotis, 77
 BALDACCI, Emanuele, 142
 BALDWIN, Matthew, 68
 BALL, Joachim, 70
 BALTMANE, Ilze, 168
 BALZI, Elisabetta, 83
 BANASEVIC, Nicholas, 52
 BANIENE, Lina, 165
 BANKIER, Daniela, 124
 BANKI GARDINAL, Barbara, 117
 BANKS, Karen, 32
 BARAGA, Tanja, 160
 BARAMOV, Hristofor, 167
 BARANCZYK, Remigiusz, 64
 BARATA, Horacio, 168
 BARBAGLI, Alessandro, 88
 BARBAS, Thomas, 84
 BARBU VLACHOPOULOS, Iulia, 143
 BARCELLAN, Roberto, 143
 BARDARSKA, Rusana, 157
 BARDONE, Laura, 43
 BARDRAM, Elina, 65
 BARES, Sylvie, 136
 BARICEVIC, Branko, 39
 BARNIER, Michel, 40
 BARREDO CAPELOT, Eduardo, 133
 BARREIRO RODRIGUEZ, Maria, 160
 BARRY, Geraldine, 81
 BARTELT, Sandra, 129
 BARTOLINI, Silvia, 71
 BARTOVIC, Alexander, 60
 BARYN, Marcin, 164
 BASCH, Peter, 43
 BASCOU, Pierre, 59
 BAS SANCHEZ, Mila, 80
 BASSI, Ugo, 95
 BASTOS, José Manuel, 86
 BATESON-MISSEN, Margaret, 59
 BATTISTA, Jasmin, 89
 BAUDRU, Baudouin, 36,36
 BAUER-BULST, Cathrin, 114
 BAUT, Michel, 161
 BECKER, Rainer, 53
 BECKERS, Dirk, 69

BECQUET, Marc, 170
 BEDFORD, John, 58
 BEDNARICH, Jan, 160
 BEDNARSKA, Ewa, 166
 BEERSING, Sunil, 150
 BEHRENS, Axel, 134
 BEHRNDT, Nils, 23
 BEKAERT, Ann, 61
 BELL, John, 77,77
 BELLAN, Emanuela, 84
 BELLANDER TODINO, Ingrid, 125
 BELLENS, Marc, 76
 BELLOSSI, Philippe, 142
 BELLUCCI, Antonio, 152
 BELWARD, Alan, 83
 BENALI, Giorgio, 132
 BENASSI, Marie-Paule, 123,123
 BENDA, Patricia, 38
 BENDER, Thomas, 99
 BENES, Avis, 133
 BENGTSOON, Claes, 27
 BENINI, Fabrizia, 89
 BENITEZ SALAS, Maria De Los Angeles, 58
 BENNINK, Dyanne, 77
 BENOLIEL, Isabelle, 54
 BEŇOVÁ, Eva, 165
 BENSARSA, Faouzi, 127
 BENTO PAIS, Rosario, 129
 BENUSKA, Peter, 166
 BÉRARD, Jean-Baptiste, 141
 BEREND, Klaus, 111
 BERG, Christine, 69
 BERGER, Nathalie, 95
 BERGER, Michael, 138
 BERGERE, Gita, 133
 BERGEVIN, Jean, 52
 BERGMAN, Hans, 65
 BERGMANN, Manfred, 43
 BERKOWITZ, Peter, 100
 BERMEO ACOSTA, Carlos, 69
 BERMIG, Carsten, 26
 BERNAERTS, Inge, 24
 BERNORIO, Pierangelo, 112
 BERNOT, Christine, 49
 BERRIGAN, John, 95
 BERRUTTO, Vincent, 63
 BERSCHIED, Gerard, 34,34
 BERTAUD, Natasha, 37
 BERTHIAUME, Marc, 154
 BERTRAND, Philippe, 40
 BERTRAND, Christophe, 60
 BERZ, Peter, 121,121
 BESSOT, Nicolas, 113
 BETTI, Maria, 81,81
 BEURRIER, Réjane, 166
 BEUSELING, Peter, 64
 BIANCHI, Ernesto, 152
 BIANCO, Dorota, 69
 BIENKOWSKA, Elzbieta, 19,26
 BIERLAIRE, Philippe, 85
 BIERVERT, Bernd, 77
 BIGNOZZI, Antonio, 168
 BILBAO ZABALA, Jose-Martin, 143
 BILLAUX, Cecile, 121
 BILLI, Carlo, 150
 BILLIET, Stijn, 92
 BILLING, Peter, 131
 BILZENA, Aija, 164
 BINDELS, Pierre-Olivier, 166
 BINETRUY, Katerina, 166
 BINGEN, Georges, 135
 BINON, Koen, 138
 BISCHOFF, Pierre, 132
 BJOERKSTEN, Nils, 28

BJORKLAND, Mattias, 101
 BJORKLUND, Mona, 67
 BJÖRNSSON, Kjartan, 28
 BLANCHARD, David, 49
 BLANCO HERNANDEZ, Nicolas, 167
 BLOCH, Felix, 131
 BLYTHE, Graham, 36
 BOCK, Markus, 148
 BODENBACH, Stephanie, 111
 BOELLA, Maurizio, 64
 BOERSMA, Erik, 138
 BOESHERTZ, Daniel, 53
 BOGER, Silke, 60
 BOGLIOLO, Annalisa, 88
 BOHAN, Niall, 147
 BOIJMANS, Pascal, 99
 BOILLOT, Anne, 148
 BOIX ALONSO, Lorena, 88,89
 BOKIAS, Efthimios, 60
 BOKOR, Péter, 111
 BOLLEN, Frank, 61
 BOMHOFF, Andrea, 52
 BONEL CANADELL, Nuria, 156
 BONOVA, Lucia, 53
 BONVISSUTO, Barbara, 47
 BOOGERT, Rudiger, 29
 BORATYNSKI, Jakub, 87
 BORCHARDT, Klaus-Dieter, 62,62
 BORCHMANN, Christina, 60
 BORDET, Olivier, 168
 BORISSOVA, Lora, 21
 BORKOVEC, Pavel, 126
 BORRELLI, Vito, 36,36
 BORTONI, Guido, 63
 BOSCH, Peter, 82
 BOSCH, Armin, 107
 BOSCHEN, Andreas, 68
 BOTA, Florin Mircea, 143
 BOULANGER, Marie-Helene, 125
 BOULEHOUAT, Nacira, 131
 BOULET, Gregoire, 144
 BOULOGNE, Marcel, 89
 BOUQUET, Andre, 34
 BOURDY, Sabine, 72
 BOURJOU, Marie, 59
 BOURNOVILLE, Anne-Charlotte, 62
 BOUSQUET, Mathieu, 116
 BOUYGUES, Sixtine, 35
 BOVALIS, Konstantinos, 152
 BOVING, Philippe, 124
 BRAAM, Arthur, 122
 BRAEUER, Friedrich, 150
 BRAKELAND, Jean-Francois, 34
 BRANCH, Ann, 56
 BRANDTNER, Barbara, 52
 BRANKAER, Gregory, 142
 BRAUN, Daniel, 26
 BRAUN, Gerald, 33
 BRAUN, Dietmar, 165
 BREEDSTRAET, Els, 163
 BREIDTHARDT, Annika, 37
 BRÉMAUD, Quentin, 170
 BRESLIN, Liam, 59
 BRESSON, Philippe, 107
 BRIENS, Mathieu, 25
 BRINGER, Olivier, 87
 BRIOL, Luc, 132,132
 BROCKHOFF, Julia, 51
 BROMS, Téa Katarina, 51
 BROUSMICHE, Jean-Louis, 142
 BROWN, Jennifer, 148
 BRUETSCHY, Chantal, 111
 BRUHN, Ann-Marie, 103
 BRUNET, Bernard, 117
 BRUNET, Philippe, 126

BRUSBERG, Annette, 164
 BUBNYS, Zilvinas, 164
 BUCCELLATI, Lorenzo, 167
 BUCHBINDER, Antonia, 61
 BUCHER, Anne, 109,110
 BUCHET, Antoine, 33
 BUCHHOLZER, Florence, 59
 BUCHIU, Cristian, 35
 BUGGENHOUT, Jean-François, 87
 BUHR, Carl-Christian, 21
 BUISMAN, Nienke, 79
 BUKA, Lauma, 66
 BUKSA, Sorina Emilia, 153
 BULC, Violeta, 19,26
 BULTYNCK-LEPOUDRE, Rita, 77
 BURGELMAN, Jean-Claude, 79
 BURGSMUELLER, Christian, 22
 BURMANJER, Robert, 126
 BURRILL, Anne, 72
 BURTSCHER, Wolfgang, 74
 BURY, Claire, 88
 BUSIAKIEWICZ, Pawel, 115
 BUSSACCHINI, Flaminia, 138
 BUSZ, Filip, 60
 BUTI, Marco, 41
 BUTKEVICIENE, Jolita, 129
 BUTKEVICIUS, Arunas, 158

C

CABALLERO BASSEDAS, Arturo, 107
 CABALLERO SANZ, Francisco, 47
 CACERES, Javier, 66
 CACIUFFO, Roberto, 82
 CAINZOS, Alejandro, 28
 CAJO, Denis, 23
 CALACEAN, Gelu, 55
 CALAMBE, Catherine, 170
 CALLEJA CRESPO, Daniel, 71
 CALLENS, Caroline, 98
 CAMILLERI, Claudine, 171
 CAMPOLARGO, Mario, 141
 CAMPOLONGO, Francesca, 83
 CAMPOS VALLEJO, Jorge, 76
 CANADELL BOFARULL, Valenti, 64
 CANAL DIEZ, Hortensia, 115
 CANDELORO, Laura, 150
 CANEVARI, Claudia, 63
 CANGA FANO, Diego, 59
 CANO ROMERA, Eduardo, 151
 CAPEK, Ales, 134
 CAPEYRON, Paul, 115
 CAPUANO, Gilda, 123
 CAR, Nikola, 76
 CARANO, Alessandro, 26
 CARATTI DI LANZACCO, Giancarlo, 85
 CARAZO JIMENEZ, Luis, 58
 CARDARELLI, Vincenzo, 83
 CARILLON, Stephanie, 115
 CARMODY, Niamh, 101
 CARMOUCHE, Elizabeth, 161
 CARNACCINI, Marco, 107
 CARNEIRO, António, 164
 CARNEL, Sven, 167
 CARONE, Giuseppe, 42
 CARPI BADIA, Jose Maria, 51
 CARRASCO BARNETO, Gonzalo, 141
 CARRASCO LORENTE, Cristina, 60
 CARROUEE, Lucie, 109
 CARTON, Brona, 112
 CASELLA, Giuseppe, 47
 CASINI, Paola, 38
 CASTELLETTI, Maurizio, 68
 CASTILLO DE LA TORRE, Fernando, 33

CASTILLO GONZALEZ, Marta, 152
 CASTRO FERNANDEZ, Esteban Alberto, 115
 CATANIA, Salvatore, 152
 CATTABRIGA, Chiara, 33
 CATTOIR, Philippe, 38
 CAVALLLO, Sandra, 38
 CAVEZ, Jean-Jacques, 45
 CAYETANO CORDERO, Esther, 38
 CEBALLOS BARON, Miguel, 22
 CECILIO, Aurelio, 99
 CELMS, Harolds, 164
 CENTURIONE, Fernando, 163
 CERNAT, Lucian, 122
 CERNILOGAR, Klavdija, 105
 CESARI, Roberto, 93
 CESARINI, Paolo, 90
 CESONIS, Ramunas, 155
 CEYSSSENS, JAN, 95
 CHAB, Jakub, 157
 CHALUS, Thierry, 111
 CHARALAMBOUS, Kyriacos, 22
 CHARNEUX, Didier, 46
 CHASTANET, Pierre, 87
 CHATRE, Eric, 50
 CHATTERJEE, Obhi, 138
 CHATZITHEODOROU, Asterios, 28
 CHAUVE, Philippe, 53
 CHAUVIN, Bruno, 59
 CHAZE, Nathalie, 24
 CHETCUTI, Marguerite, 115
 CHIARION CASONI, Giorgio, 43
 CHILD, Patrick, 75
 CHIRICO, Filomena, 75
 CHIRONDOJAN, Dan, 83
 CHOLAKOVA, Cvetelina, 152
 CHOUMELOVA, Dessislava, 84
 CHRAYE, Helene, 77
 CHRENEK, Dusan, 65
 CHRISTENSEN, Dorthe, 30
 CHRISTOFOROU, Theofanis, 33
 CHRISTOPHIDOU, Themis, 105
 CICCARELLI, Paolo, 128
 CICCARELLO, Stefano, 64
 CID, Pascale, 80
 CIGAN, Heidi, 89
 CIOBANU, Stefan, 42
 CIOBANU, Daniela, 58
 CIOBANU-DORDEA, Aurel, 72
 CIOPONEA, Diana, 37
 CIPOLLONE, Antonina, 29
 CIUPAGEA, Constantin, 83
 CLAERHOUT, Veerle, 114
 CLARKE, John, 58
 CLARKE, Stella, 161
 CLASEN, Bjørn, 136
 CLAUSEN, Merete, 43
 CLEMENCEAU, Anne, 134
 CLIMENT VANO, Elena, 150
 CODA, Beatrice, 63
 CODESCU, Ion, 72
 COELHO, Joao, 159
 COENJAARTS, Philippe, 60
 COLE, Hannah, 126
 COLLINS, Stephen, 137
 COLLOWALD, Antje, 138
 COLOMBO, Paola, 111
 COLSON, Jean-Louis, 68
 COLUCCI, Anna, 52
 COLUCCI, Chiara, 156
 COMAN, Daniel, 97
 CONDOU, Maria, 33
 CONSTANTINESCU, Tudor, 62
 CONSTANTINOI, Eleni, 171
 CONTINO, Pinuccia, 123

COPPOLA, Marco, 62
 CORMIER, Arnaud, 63
 CORNELIS, Filip, 69
 CORRADO, Laura, 113
 CORREIA, Dora, 93
 CORTES HERRERA, Raquel, 31
 COSCOTIN, Ana-Maria, 171
 COSTELLO, Declan, 42,43
 COSTENS, Dirk, 75
 COTTA, Jose, 78
 COTURNI, Flavio, 121
 COUSIN, Astrid, 52
 COUSIN, Hubert, 76
 COZIGOU, Gwenole, 47
 CRABB, Alison, 56
 CRABIT, Emmanuel, 124
 CRANDON, Raymond, 82
 CREED, James, 152
 CRESTE, Nathalie, 56
 CRISTEA, Claudiu Ciprian, 49
 CRISTEA, Angela, 114
 CROONEN, Edwin, 150
 CROWLEY, Denis, 106
 CRUZ, Maria Manuela, 165
 CSISZÁR, Paul, 53
 CSONKA, Peter Jozsef, 123
 CSORA, Camelia, 144
 CUETO FAUS, Maria-Jose, 57
 CUEVAS MUNOZ, Manuel, 170
 CUIZA PEREZ, Iorbanka, 91
 CULLEN, David, 117
 CULTRERA, Concetta, 166
 CUPERS, Philippe, 74
 CUPSAN-CATALIN, Alexandra, 113
 CURAVIC, Marko, 50
 CURELL GOTOR, Jordi, 56
 CURIALE, Vincenzo, 146
 CURZON, Stephen James, 130
 CYGAN, Marta, 115
 CYMBRON, Pedro, 154

D

D'ACUNTO, Salvatore, 48
 D'AMICO, Daniele, 129
 D'ANELLO, Pasquale, 135
 D'ELIA, Angela, 41
 D'ORAZIO, Sandro, 38
 D'UDEKEM D'ACCOZ, Viviane, 30
 DACKNER, Johan, 64
 DACO, Daniel, 83
 DAHLKE, Dirk, 107
 DALHEIMER, Dorothe, 153
 DALPOZZO, Luca, 106
 DAMMEKENS, Erik, 104
 DANAU, Rene, 112
 DANCUI, Adrian, 163
 DANIELSSON, Christian, 116
 DARCHY, Marie-Pierre, 166,166
 DARNAUT, Nathalie, 55
 DARO, Valeria, 160
 DAS, Hans, 113
 DAS NEVES, Jose, 166
 DAUKANTIENE, Rasa, 148
 DAVID STEENFELDT-KRISTENSEN, Anne-Marie, 170
 DAVIES, Nathalie, 37
 DAVIES, Alan Simon, 96
 DAVILA GONZALEZ, Emilio, 89
 DAVILA MURO, Guillermo, 132
 DE ALMEIDA GOMES, Maria De Fatima, 136
 DE AVILA, Cristina, 72
 DE BACKER, Raf, 24

DE BACKER, Cathy, 122
 DE BASALDUA, Nathalie, 22
 DEBIAIS-SAINTON, Vanessa, 106
 DEBOIS, Philippe, 144
 DE BOITSELIER, Marie-Bettine, 148
 DE BROCA, Hubert, 53
 DE BUGGENOMS, Cendrine, 55
 DEBUSSCHERE, Maia, 135
 DE CANDIDO, Andrea, 114
 DE CARLI, Luca, 65
 DE CARLI, Magda, 79
 DE CESARIS, Claudia, 53
 DECHANDON, Denis, 163
 DECKERS, Alain, 95
 DE CLERCQ, Guido, 109
 DE COCK, Bart, 76
 DE COSTER, Sophie, 102
 DEDONIENE, Rita, 158
 DEGIAMPIETRO, Elisabetta, 157
 DE GRAAF, Gerard, 89
 DEISENHOFER, Thomas, 53
 DEJMEK HACK, Paulina, 20
 DEJONGH, Kris, 102
 DE KEERSMAECKER, Stefan, 57
 DEKEYSER, Kris, 51,51
 DE KOSTER, Tonnies, 90
 DE LA CABALLERIA, Jorge, 129
 DE LA GRANDVILLE, Nicolas, 31
 DE LA MATA BARRANCO, Isabel, 110
 DE LA TORRE, Clara, 65
 DELATTRE, Isabelle, 128
 DELAUCHE, Sophie, 80
 DEL BRENNNA, Giulia, 27
 DELCROIX, Philippe, 101
 DE LEEUW, Veerle, 104
 DE LEEUW, Valerie, 154
 DELFINO, Rossella, 109
 DELGADO, João, 106
 DELGADO ROSA, Humberto, 72
 DELGADO SANCHEZ, Luis, 83,83
 DELIYANAKIS, Nicholas, 78
 DELL, Fabien, 25
 DEL PINO VERDES-MONTENEGRO, Santiago, 159
 DELSAUX, Pierre, 48, 49,49
 DE MEY, Philippe, 166
 DEMEYER, Karel, 166
 DE MEYER, Luc, 102
 DE MICHELIS, Nicola, 100
 DEMOULIN, Cecile, 69
 DEMUYNCK, Isabelle, 135
 DENNESS, Jonathan, 98
 DE OJEDA GARCIA-PARDO, Diego, 31
 DEPRE, Claire, 68
 DE PRETER, Maria Cristina, 158,159
 DEPREZ, Martine, 29
 DEPREZ, Nona, 119
 DE RAEDT, Lode, 154
 DE RICHEMONT, Laurence, 46
 DE ROSA, Fabrizia, 38
 DE ROSA, Filippo, 76
 DERRUINE, Eric, 144
 DERUYTER, Greet, 149
 DE RYNCK, Stefaan, 40
 DE SANTI, Giovanni, 83
 DE SMIJTER, Eddy, 52
 DESPRET, Alix, 136
 DESQUIENS, Damien, 151
 DESSAIGNES, Ewa, 163
 DESURMONT, Benjamin, 30
 DESURMONT, Xavier, 165
 DEVELTERE, Patrick, 39
 DE VISSCHER, Geert, 142
 DEVOUCHE, Anne, 136
 DE VUYST, Alfons, 162

DEWANDRE, Nicole, 85
 DEWAR, Marion, 84
 DE WINTER, Ludwig, 103
 DIAZ PULIDO, Maria De Las Flores, 69
 DI BUCCI, Vittorio, 33
 DI BUCCI, Michaela, 45
 DICKINSON, Roy, 41
 DIEGO LUIS, Fabián, 162
 DIEMER, Rolf, 67
 DIEZ SOTO, Alvaro, 132
 DI GIOVANNI BEZZI, Raffaele, 90
 DI GIULIO, Antonio, 111
 DIJKSTRA, Vincent, 144
 DILLEN, Koen, 58
 DI MAURO, Francesca, 128,128
 DIMITRIOU, Iro, 32
 DINTILHAC, Franck, 33
 DION, David, 56
 DIONISIE, Valeriu Dan, 124
 DI PIETRANTONIO, Loris, 57
 DI PROSPERO, Rita, 152
 DI TULLIO, Roberto, 138
 DOBINSON, Lara, 152
 DOBLEAGA, Florin-Ovidiu, 151
 DOBRAN, Cosmin, 30
 DOCZY, Michael, 22
 DOENS, Koen, 126
 DOESER, Bettina, 72
 DÖHRING, Björn, 41
 DOKTER, Dick, 140
 DOMBROVSKIS, Valdis, 18,21
 DOMENECH AMADO, Roser, 109
 DOMINGUEZ ROJAS, Jose Antonio, 165
 DONATELLA, Fabrizio, 92
 DONNAY, Marie, 95
 DORLO, Carlo, 136
 DOS REIS, Adelina, 56
 DOTTO, Daniele, 28
 DRAKE, Joanna, 71
 DRAPAL, Stanislav, 82
 DREZET-HUMEZ, Valérie, 29
 DROELL, Peter, 78
 DROWART, Guy, 166,166
 DRUEZ, Philippe, 90
 DRUINE, Rudy, 45
 DUARTE GASPAS, Paula, 97
 DUCATEL, Ken, 145
 DUCOULOMBIER, Eric, 96
 DUERO, Michael, 163
 DUIVENVOORDE, Theo, 106
 DULEVICIUTE, Zivile, 165
 DUMITRACHE, Mihai Serban, 137
 DUMITRIU-SEGNANA, Eugenia, 40
 DUMITRU, Mihail, 59
 DUMORT, Alain, 36
 DUNPHY, Derek, 147
 DUPONCEL, Marc, 58
 DUPONT, Arnaud, 131
 DUPONTEIL, Philippe, 82
 DUPRE, Didier, 134,134
 DUPUY, Hervé, 88
 DURAND, Michel, 166
 DURVAUX, David, 145
 DUSA, Adrian, 141
 DUSSART-LEFRET, Corinne, 53
 DUTRIEUX, Godelieve, 124
 DUVERGER, Stephanie, 151

E

EBLING, Guenther, 104
 ECKEFELDT, Per, 42
 ECONOMOU, Christos, 92
 EDERY, Caroline, 103

EGGERMONT, Tino, 148
 EIDMANN, Ulrich, 134
 EKELMANS, Marc, 54
 EKROTH-MANSSILA, Kirsi, 48
 ELING, Kim, 131
 ELLINIDES, Christos, 157
 ELSEN, Laurens, 122
 EMBERGER, Geraldine, 122
 EMMERLING, Thea, 110
 EMONS, Hendrik, 84
 ENCIU, Roxana Manuela, 162
 ENGDAHL, Eva-Maria, 113
 ENGELBOSCH, Katleen, 91
 ENGELEN, Christian, 44
 ENGELMANN, Ulla, 48
 ENJOLRAS, Dominique, 139
 ERDMANN, Nicole, 64
 ERDMANN, Brigitte, 152
 ERHART, Michael, 148
 ERIKSGAARD MELANDER, Annika, 43
 ERIKSSON WATERSCHOOT, Sophia, 106
 ERLBACHER, Friedrich, 33
 ERMACORA, Florian, 63
 ERNIE, Nicolas, 147
 ESCUDERO BUSTAMANTE, Julio, 140
 ESPELUND, Morten, 38
 ESTEVA MOSSO, Carles, 51
 EWERTZ, Antje, 143

F

FABBRI, Karen, 77
 FABER, Ildikó, 136
 FABREGAS FERNANDEZ, Maria Teresa, 102
 FACCHINI, Mauro, 49
 FAJARDO, Jocelyn, 26
 FANGHAENEL, Thomas, 84
 FANTECHI, Gaia, 76
 FARRAR-HOCKLEY, Maria, 118
 FARR-DAVID, Mikaela, 90
 FAURE, Christian, 68
 FAVREL, Vincent, 92
 FAY, Francis, 58
 FAZIO, Concetta, 81
 FEDERICO, Giulio, 51
 FELIX, Bernard, 170
 FELKE, Reinhard, 25
 FELL, Torben, 113
 FELLAHI-BROGNAUX, Brigitte, 57
 FERNANDEZ ARROYO, Jose Manuel, 107
 FERNANDEZ-CANADAS, Priscila, 79
 FERNANDEZ CARRETERO, Asuncion, 82
 FERNANDEZ MARTIN, Joaquin, 122
 FERNANDEZ-MARTOS, Antonio, 40
 FERNANDEZ-SHAW, Felix, 127
 FERRAN, Myriam, 117
 FERRAND, Karl, 165
 FERSTL, Alexander, 97
 FESUS, Gabriella, 97
 FETELIAN, Bruno, 168
 FEUGGELEN, Jaak, 151
 FIALA, Ales, 79
 FIEDRICH, Marc, 119
 FILIP, Crista, 163
 FILIPKOVA, Lenka, 147
 FILORI, Jean-Christophe, 117
 FIMEYER, Frederic, 107
 FINK-HOOIJER, Florika, 154
 FISCHER, Jonas, 44
 FISCHER, Eric, 82
 FITCH, Keir, 68
 FITZGERALD, Colette, 36
 FJALLAND, Morten, 90

FLAMENT, Paul, 50
 FLETT, James, 34
 FLOREAN, Viorel, 159
 FLORES, Elena, 42
 FLUEH, Michael, 48
 FLYNN, Leo, 34
 FOCQUET, Barbara, 92
 FOL, Nadia, 139
 FONSECA MORILLO, Francisco, 36
 FONTANA, Fabio Massimo, 152
 FONTBONNE PRONIEWSKI, Christelle, 168
 FORMOSA, Iain, 82
 FORNIES MARTINEZ, Sabino, 96
 FORNOFF, Martina, 162
 FORTI, Enrico, 31
 FORTUNATO DE ALMEIDA, Maria, 159
 FOTI, Markus, 162
 FRACCHIA-FERNANDEZ, Alicia, 157
 FRADE, Anabela, 156
 FRANCOIS-PONCET, Florence, 45
 FRATTO, Valentina, 164
 FRAYNE, Christine, 41
 FREDERICK, Bernadette, 115,115
 FREJ OHLSSON, Lena, 133
 FRIEDRICHSEN, Anne Louise, 138
 FRIESS, Bernhard, 92, 92,93
 FRIIS, Jakob Wegener, 41
 FRITZ, Katalin, 122
 FRIZ, Antonio, 171
 FROHN, Martin, 48
 FRONTINI, Gaspar, 127
 FUMERO, Sebastiano, 78
 FUSCO, Claudia, 71

G

GABRIEL, Mariya, 19,21
 GAFFEY, Veronica, 28
 GAGEIK, Thomas, 144
 GAGO, Anabela, 114
 GALAND, Christophe, 147
 GALLEGO-CASILDA GRAU, Yolanda, 113
 GALLEGO PEREZ, Milagros, 170
 GALLINA, Sandra, 121
 GALLOIS, Laurent, 166
 GAMBS, Hubert, 48
 GAMEZ MORENO, Antonia, 58
 GANTELET, Gilles, 71
 GARAU, Carmen, 109
 GARCIA BERCERO, Ignacio, 121
 GARCIA FIDALGO, Marta, 116
 GARCIA PORRAS, Bonifacio, 49
 GARIAZZO, Chiara, 131
 GARRIBBA, Massimo, 63,63
 GARRIDO RODRÍGUEZ, Ignacio, 157
 GARRIDO RUIZ, Fulgencio, 126
 GARULO RODRIGUEZ, Julio, 144
 GARZON, Isabelle, 92
 GATEJEL, Valentin, 153
 GAUDINA, Massimo, 36
 GAUER, Celine, 30
 GAUTIER, Fabienne, 75
 GAUTRAIS, Bruno, 111
 GAVINELLI, Andrea, 112
 GAYER, Christian, 41
 GAZTELU MEZQUIRIZ, Francisco, 113
 GEGES, Adrienn, 35
 GEIGER, Henriette, 127
 GEISS, Andreas, 88
 GELENG, Manuela, 56
 GELIN, Philippe, 90
 GEMBERG-WIESIKE, Alexander, 137
 GENCARELLI, Bruno, 124

GENETTE, Emmanuel, 142
 GENISSON, Francois, 155
 GENOVESE, Giampiero, 83
 GENTNER, Sven, 95
 GENTON, Denis, 56
 GENTY, Karine, 127
 GERARD, Philippe, 90
 GERRETSEN, Erica, 127
 GERSTBREIN, Heike, 119
 GERSTGRASSER, Christina, 58
 GESSLER, Barbara, 106
 GEUSKENS, Nicolas, 102
 GEVAERT, Hans, 109
 GEYER, Florian, 114
 GHEORGHE, Daniela, 146
 GHIO, Kathiana, 23
 GIACOBBO, Cristiana, 150
 GIACOMINI, Alexandre, 167
 GIBERT-MORIN, Nicolas, 100
 GIEDRAITYTE, Lina, 170
 GIERING, Claus, 117
 GIKAS, Antigone, 134
 GIL CASADO, Victoria, 148
 GILLAND, Moray, 98
 GILQUIN, Xavier, 170
 GIL TERTRE, Miguel, 30
 GIMENO, Carlos, 121
 GINESTÉ, Pascal, 32
 GIORDANI, Alessandro, 35
 GIORELLO, Marco, 90
 GIOREV, Daniel, 127
 GIOTAKOS, Dimitrios, 113
 GIPPINI FOURNIER, Eric, 33
 GIRARD, Olivier, 30
 GIRAUD, Sylvain, 110
 GIUDICE, Gabriele, 41
 GIVORD-STRASSEL, Doriane, 150
 GLIGOR, Ioana-Maria, 110
 GLINOS, Konstantinos, 79
 GMINDER, Beate, 115
 GODIN, Herve, 104
 GOEDERT, Christian, 133
 GOENAGA BELDARRAIN, Xabier, 83
 GOERRES, Markus, 153
 GOFFAUX, Francine, 156
 GOGOSANU, Alina, 165
 GOMEZ-MARTELO, Myriam, 76
 GONZALEZ, Augusto, 50
 GONZALEZ GONZALEZ, Miguel Angel, 141
 GONZALEZ HERNANDEZ, Carmen, 99
 GONZALEZ-SANCHO, Miguel, 87
 GOODALL, Giles, 124
 GOODCHILD, Robert, 63
 GÓRKA, Maciej, 50
 GÖTZFRIED, August, 134
 GRAFF, Laurence, 66
 GRANERO, Giancarlo, 136
 GRANGE, Emmanuelle, 56
 GRANT, Charlie, 98
 GRAPPIOLO, Roberta, 104
 GRASMANN, Peter, 96
 GRASSI, Stefano, 20
 GRAUDINS, Mareks, 160
 GRAVE, Jean-Michel, 104
 GRAY, James, 137
 GRECH, Elena, 36
 GREGORIN, Polona, 66
 GREMMINGER, Michael, 30
 GREN, Jörgen, 161
 GREVE, Morten, 97
 GREVFORS ERNOULT, Charlotte, 55
 GRILO, Isabel, 44
 GRIMAUD, Vincent, 127
 GRISARD, Anne, 57,57

GRITSCH, Martin, 30
 GRONERT, Valeska, 104
 GROPAS, Roubini, 39
 GROUTAGE, Charles, 161
 GRUBBEN, Marian, 48
 GRUBER, Sieglinde, 77
 GRUENHEID, Sabine, 34
 GRÜNEWALD, Werner, 162
 GRUSSMANN, Wolf-Dietrich, 88
 GUERRIER, Julien, 46
 GUERSENT, Olivier, 95
 GUEYE, Gallo, 132
 GUGENHEIM, Charlotte, 37
 GUILLARD, Gilles, 171,171
 GUIN, Muriel, 56
 GUIRAO MOYA, Francisco, 91
 GUISET, Jean-Philippe, 64
 GUNDERMANN, Volker, 144
 GUSSETTI, Lucio, 34
 GYSEMANS, Joris, 84

H

HAAG, Marcel, 30
 HAAVISTO, Kirsi, 78
 HADJIYIANNIS, Ioannis, 28
 HAERTWICH, Peter, 76
 HAEUSLER, Georg, 61
 HAGER, Michael, 22
 HAGIU, Magdalena, 76
 HAGLEITNER, Thomas, 117
 HAGLUND-MORRISSEY, Anne, 75
 HAHN, Johannes, 18,22
 HAHN, Martina, 133
 HAIGH, Alan, 78
 HAJDUK, Damir, 48
 HALAUKO, Migle, 150
 HALKIN, Jean-Pierre, 99
 HALLANTIE, Timo, 75
 HALLER-BLOCK, Ute, 107
 HALLET, Martin, 43
 HALONEN, Juha, 86
 HAMDOUCH, Moumen, 67,67
 HAMON, Patrick, 113
 HANDLEY, Peter, 47
 HANIOTIS, Tassos, 59
 HANNOT, Didier, 167
 HAPPER, Stefan, 38
 HARDEMAN, Hilde, 119
 HARDY, Didier, 163,163
 HARSÁNYI, Béla, 144
 HARTLEIF, Sylvia, 39
 HARTMANN, Benjamin, 39
 HARTOG, Eddy, 88
 HARTUNG, Harald, 78,78
 HAUGAARD, Per, 67
 HAWDON, Brendan, 76
 HEBERLING, Angela, 171
 HEDBERG, Kristian, 26
 HEDERSTROEM, Josefine, 56
 HEIKKILÄ, Juha, 86
 HELBIN, Tomek, 143
 HELDMAIER-REGNIER, Catherine, 149
 HEMMELGARN, Thomas, 28
 HENCEVAL, Florence, 38
 HENCSEY, Monika, 121
 HENDRICKX, Robert, 142
 HENNESSY, Marja, 158
 HENRIKSSON, Anders, 126
 HENZLER, Sabine, 104
 HERBERT, Didier, 36
 HERMANS, Stefaan, 106,106
 HERNANDEZ SASETA, Javier, 156
 HEROLD, Anna, 90

HERWIG, Christine, 161
 HESPEL, Evelyne, 41
 HINDERER, Adeline, 121
 HOBZA, Alexandr, 44
 HOCHÉ, Olivier, 142
 HODSON, Paul, 81
 HOEVELER, Arnd, 84
 HOFER, Stefan, 45
 HOFFMANN, Viviane, 105
 HOFFMANN, Michael, 137
 HOFFMEISTER, Frank, 122
 HOFMANN, Margarete, 153
 HOGAN, Phil, 19,25
 HOGAN, Stephane, 78
 HOHN, Norbert, 163
 HOLMES, Brian, 106
 HOLOLEI, Henrik, 67
 HOLTHUIS, Egbert, 56
 HOLZLEITNER, Christian, 66
 HOOIJER, Jeroen, 124
 HOREJS, Irene, 130,130
 HORVATH, Szabolcs, 27
 HOSKOVA, Jana, 124
 HOUBEN, Hiddo, 121
 HOUDRY, Vincent, 168
 HOYOS FERNANDEZ-SAVATER, Carlos, 155
 HRISCU, Oana, 37
 HRISTCHEVA, Mariana, 98
 HROMKOVA, Lubomira, 47
 HUBERT, Sylvain, 38
 HUBERT, Anne-Laure, 156
 HUBIN, Joel, 145
 HUDSON, Matthew, 109,111
 HUEBEL, Michael, 64
 HUGHES, David, 36
 HUGHES, Chantal, 96
 HUPPERETZ, Jozef, 101
 HURTADO ROA, Vicente, 103
 HUSAK, Tomasz, 26
 HUTTUNEN, Mikko, 34
 HYEULLE, Veronique, 73
 HYLLIENMARK, Katarina, 159

I

IAKOVIDIS, Ilias, 90
 IBBOTT, Christopher, 78
 IDIL, Céline, 92
 IGLESIA, Maria, 56
 IHLI, Uwe, 103
 ILIE, Diana, 107
 ILJA, Merit-Ene, 159
 ILLES, Laszlo, 119
 ILZKOVITZ, Fabienne, 51
 IN 'T VELD, Jan, 44
 INEICHEN, Donatella, 115
 INGELS, Hans, 47
 INGESTAD, Gertrud, 141
 INOTAI, Andras, 23
 IOANNIDOU, Fotini, 68
 IOANNOU, Androulla, 57
 IODICE, Raffaella, 128
 ION, Andrei, 147
 IRIMIE, Ramona Maria, 143
 IRUARRIZAGA DÍEZ, Ignacio, 121
 ISAKSSON, Liselotte, 117
 ISARIS, Nikolaos, 87
 ITALIA, Ville, 151
 IVANKOVIC-KNEZEVIC, Katarina, 56
 IVANTCHEV, Alexander, 123
 IZARRA AGUADO, Jose, 128

J

JABLONSKA, Diana, 116
JACOB, Ralf, 96
JACOBS, Andrew, 129
JACQUES, Pascal, 170
JACQUIN, Emmanuel, 161
JAGER, Marjeta, 126, 126
JAHNS, Hanna, 118
JAKOB, Thinam, 22
JALAVA, Jukka, 133
JAMBOR, Zsuzsanna, 122
JANCSOK, Pal, 164
JANKOVEC, Barbara, 67
JANSEN, Heinz, 44
JANSSENS, Willem, 82
JARA DE CARVALHO, Maria Ana, 137
JARDINE, Norman, 135
JAROSZ-FRIIS, Anna, 146
JASPERS, Maria, 51
JELENKOWSKA-LUCA, Ewelina, 89
JENNES, Guy, 152
JESSEN, Anders, 92
JOHANSSON, Mattias, 114
JOHNSTON, Mark, 118
JOLIFF-BOTREL, Gwennael, 75
JONES, Chris, 89
JONES, Allan, 117
JORGENSEN, Matthias, 121
JORGENSEN, Ellen, 168, 168
JORNA, Kerstin, 43
JOSEPH, Serge, 146
JOUANGRAND, Eric, 101
JOURET, Philippe, 97
JOUROVA, Vera, 19, 26
JOUR-SCHROEDER, Alexandra, 123, 123
JUAREZ, Ana, 38
JUELICHER, Sabine, 111
JUERGES, Hinrich, 170
JUHANSONE, Ilze, 28, 31
JUNCKER, Jean-Claude, 18, 20
JUNGOVA, Hana, 155
JUNKER, Claudia, 133
JURETZKI, Bjoern, 86
JURKONIENĖ, Rasa, 133
JUTTE, Jeroen, 55
JUUL-JOERGENSEN, Ditte, 62

K

KADHI, Saad, 141
KADNER, Karlheinz, 102
KAINZ-HUBER, Sylvia, 50
KALAMARZ, Wojciech, 110
KALBE, Gustav, 87
KALLIO, Jari, 107
KALLIO, Tarja, 156
KALOCINSKI, Wojtek, 114
KAMPL, Alenka, 93
KAŇOVSKÁ, Eva, 101
KARACS, Gabor, 164
KARAMALI, Apostolia, 79
KARATZAS, Isidoros, 74
KARHUNEN, Antti Pekka, 128
KARNITSCHNIG, Michael, 31
KASEMETS, Keit, 36
KASMANN, Kairi, 119
KATAINEN, Jyrki, 18, 21
KATRAKASAS, Nicolas, 166
KAUFFMANN, Barbara, 55
KAVVADA, Ekaterini, 50
KAYE, Nicholas, 140
KAZLAUSKIENĖ, Natalija, 98
KAŹMIERCZAK, Agnieszka, 64

KEDZIERSKI, Barbara, 123
KEEREMAN, Filip, 96
KELLERBAUER, Manuel, 34
KENT, Gail, 89
KEPPENNE, Jean-Paul, 34
KERMODE, Philip, 101
KERN, Johannes, 112
KERSTENS, Peter, 96
KERSTIENS, Barbara, 78
KERSTING, Henrik, 45
KESSLER, Giovanni, 146
KESTERIS, Andris, 117
KHAN, Nicholas, 33
KHOUW, Johan, 42
KIELY, Gerard, 36
KIENER, Christophe, 120
KILB, Wolfgang, 161
KILJANSKI, Kamil, 50
KING, Julian, 19, 25
KING, Matthew, 85
KING-ELSNER, Levke, 161
KIRALY, Adrienn, 27
KIRCHNER, Maja, 93
KIRCHNER, Thomas, 170, 170
KIROV, Vasil, 151
KISCHEL, Dieter, 103
KISIEL, Katarzyna, 61
KLAPPER, Eike, 50
KLAUS, Henning, 31
KLEIN, Hélène, 112
KLEIN BRINKE, Betsie, 160
KLEINER, Thibaut, 22
KLIMATHIANAKI, Maria, 139
KLOC, Kamila, 88
KLOM, Andy, 36
KLUMBERS, Johannes, 74
KLUMPP, Petra, 64
KMENTOVA, Jana, 165
KNAPTON-VIERLICH, Katharina, 49
KNEUER, Petra, 143, 143
KOEHLER, Michael, 130
KOESTER, Thomas, 151
KOHLE, Hans-Günter, 142
KOLAR, Patrik, 77
KOLECKA, Beata, 29
KOLETSOS, Antonios, 167
KOLINSKI, Lukasz, 62
KOLLOCZEK, Nadine, 151
KOMITSKA, Vesselina, 59
KOMITSKI, Ilian, 150
KOMNINOS, Christos, 118
KONIG, Helena, 120
KONIJN, Paul, 133
KONINGS, Rudy, 81
KONRAD, Robert, 72
KONSTANTINIDIS, Minas, 33
KOOPMAN, Gert Jan, 146
KOPANEZOU, Eleni, 69
KOPCZYNSKA, Magda, 68
KOPERDAK, Sergej, 106
KOPP, Andreas, 28
KORDECKA, Aleksandra, 46
KORMANN, Christine, 163
KOROKNAI, Maria, 155
KORTE, Joost, 55
KOSIR, Tina, 160
KOTTHAUS, Elisabeth, 68
KOTZEVA, Mariana, 132
KOULAIMAH, Andrea, 131
KOURTESIS, Artemios, 77
KOVACS, Peter, 120
KOVACS, Sandor, 160
KOVARIKOVA, Dana, 36
KOWALSKI, Wojciech, 117
KRAEMER, Hannes, 33

KRAFF, Manfred, 150
KRAMER, Sandra, 128
KRAMLER, Thomas, 52
KRASENBRINK, Alois, 81
KRAUSS, Isabelle, 143
KREJZA, Michal, 129
KREMER, Judith, 161
KRIZSAI, Renata, 171
KRÖGER, Martin, 29
KROL, Jozef, 152
KRÖNER, Ulrich, 102
KRUTH, Veijo, 156
KRUIZIKOVA, Eva, 34
KRZEMINSKA-VAMVAKA, Joanna, 122
KRZYŻANOWSKA, Anna, 43
KUCIREK, Tomas, 148
KUEHNEL, Richard, 35
KUHL, Lothar, 98
KUHLMANN, Joost, 41
KUHNERT, Ingo, 44
KUIK, Krzysztof, 52, 52
KULAS, Aleksandra, 29
KULIS, Ivan Davor, 83
KUNIGA, Ilze, 101
KUNTE, Nikola, 162
KÜSTER, Marc, 107
KUTOS, Paul, 43
KÜTT, Waldemar, 80
KUZNIEKS, Andris, 36
KYRIAZOPOULOS-PANAGIOTOPOULOS, Nicolas, 141
KYULANOV, Cvetan, 36

L

LABUNET, Mihai, 123
LACH, Kasia, 113
LADEFOGED, Astrid, 73
LADENBURGER, Clemens, 33
LADMANOVA, Monika, 26
LAGARRE, Vincent, 147
LAHT, Merje, 155
LAINA, Flavio, 53
LAINE, Valerie, 93
LALAS, Efthymios, 145
LAMBERT, Guy, 145
LAMBERT, Patricia, 154
LAMBOTTE, Vincent, 170
LAMINNE, Katherine, 166
LAMPLMAIR, Franz, 48
LANDABASO ALVAREZ, Mikel, 37
LANGE, Dirk, 111
LANGEDIJK, Sven, 42
LANGEMEYER, Matthias, 58
LAPAGE, Dirk, 141
LAPALUS, Bertrand, 103
LAPLATTE, Guillaume, 135
LAPORTE, Ludovic, 161
LARCH, Martin, 30
LAROCHE, Gilles, 71
LARSSON, Andreas, 159
LASIK, Justyna, 120
LATRICHE, Philippe, 126
LAURILA, Maija, 124
LAUTSO-MOUSNIER, Marika, 22
LAVIÑA, Jesús, 117
LAZAROVA, Natalia, 53
LAZZARONI, Renato, 101
LEADER, Andrew, 107
LEAL, Sergio, 164
LEANDRO, Jose Eduardo, 41
LEARDINI, Pascal, 28, 29
LEBRUN, Stephane, 47
LECBYCHOVA, Rita, 79

LECHNER, Stephan, 64
 LECRENIER, Sabine, 49
 LEDOUX, Laure, 137
 LEDURE, Valerie, 101
 LEFEBVRE, Philippe J., 87
 LEGUTKO, Marta, 147
 LEHKONEN, Sari, 171
 LEHTINEN, Niina, 150
 LEINEMANN, Felix, 92
 LEINER, Stefan, 72
 LE LOSTECQUE, Yves, 105
 LEMAIRE, Bruno, 57
 LEMAITRE, Patrice, 84
 LEMAITRE, Marc, 97
 LEMAITRE, Franz, 155
 LEMASSON, Antoine, 131
 LEMKE, Max, 86
 LENAERTS, Dirk, 42
 LENDVAI, Julia, 43
 LENORMAND, Patrice, 130
 LERCH, Blandine, 142
 LEROY, Adriana, 168
 LESCRAUWAET, Pim, 41
 LESOVICI, Roxana, 71
 LESSENICH, Christof, 52
 LEUPOLD, Stephanie, 122
 LEURIDAN, Renaat, 145
 LEVASSEUR, Christian, 137,138
 LEVIE, Damien, 120
 LEVY, Fabienne, 57
 LEWIS, Alexandre Xavier Pierre, 32
 LIBERATORE, Angela, 74
 LIBIOULLE, Godelieve, 101
 LIDOU, Armelle, 117
 LIEBER, Nicolas, 164
 LIEGEOIS, Eddy, 68
 LIENARD, Jean-Philippe, 152
 LIENEMEYER, Max, 54
 LIEPINA, Valda Selga, 161
 LIETZ, Carsten, 35
 LIHA MATEJICEK, Aida, 127
 LILJEBERG, Kristine, 54
 LIMPACH, Sophie, 134
 LINDER, Christian, 30
 LIPIATOU, Elisabeth, 91
 LOBERA ARGUELLES, Enrique, 128
 LOBEZ-CORTES, Esperanza, 143
 LOBILLO BORRERO, Cristina, 23
 LOCKETT, Anthony, 74
 LODRANT, Martina, 120
 LOEHNDORF, Sandra, 93
 LOESER, Ilona, 147
 LOGAR, Barbara, 112
 LOMBARDI, Italo, 139
 LONCKE, Alexis, 76
 LONDERO, Pierluigi, 59
 LONNROTH, Anna, 78
 LOOP, Philippe, 167,167
 LOOPUYT, Philippe, 112
 LOPE, Ana, 28
 LOPEZ, Mario, 145
 LOPEZ LLEDO, Juan Jose, 147
 LOPEZ MORENO, Maria Carmen, 111
 LOPEZ SANCHEZ, Jose Antonio, 147
 LORANCA GARCIA, Santiago, 42
 LORIOT, Guillaume, 52,52
 LORY-FERARD, Beatrice, 131
 LOULA, Marek, 120
 LOWERY-KINGSTON, June, 90
 LOZANO PALACIOS, Lidia, 33
 LUCAS, Raquel, 55
 LUCHETTI, Alessandra, 105
 LUCHNER, Johannes, 131,131
 LUCIANI, Francesco, 127
 LUEBKING, Johannes, 52,52

LUECKE, Barbara, 59
 LUECKING, Joachim, 69
 LUEDER, Tilman, 95
 LUETZENKIRCHEN, Klaus, 82
 LUJO, Natalija, 160
 LUKA, Sohail, 25
 LUKAS, Martin, 121
 LUPESCU, Florin, 90
 LUPU, Simona, 93
 LUTIQUE, Stephanie, 82
 LUYCKX, Olivier, 127
 LYAL, Richard, 33
 LYMBERIS, Andreas, 86

M

MAALOE, Sidsel, 32
 MAASS, Tobias, 51
 MAC AONGUSA, Ronan, 119
 MADEIRA, Jose, 148
 MADEJA, Leszek, 140
 MADERO VILLAREJO, Cecilio, 51,51
 MADSEN, Marlene Rosemarie, 28
 MAGENHANN, Bernard, 135,135
 MAGGIULLI, Carola, 103
 MAGHIROS, Ioannis, 83
 MAGNANT, Catherine, 106
 MAGNIER, Michel, 106
 MAHIEU, Geraldine, 28
 MAHOVSKY, Madeleine, 134
 MAIER, Ralph, 81
 MAIER, Leo, 99
 MAIL FOUILLEUL, Stephane, 104
 MAINCENT, Emmanuelle, 148
 MAIR, David, 85
 MAIRATE, Andrea, 44
 MAIRE, Emmanuelle, 71
 MAISONNIER, David, 78
 MAJCEN, Filip, 156
 MALEKOS, Ioannis, 107
 MALLAUN, Susanne, 130
 MALMSTRÖM, Cecilia, 18,22
 MALO, Jean-David, 75,75
 MALONEY, Colette, 86
 MALTAURO, Francesca, 105
 MALY, Radek, 47
 MALZ, Ewa, 154
 MANAFOVA, Olga, 157
 MANCEL-BLANCHARD, Carole, 100
 MANDELLI, Silvia, 138
 MANDLER, Anette, 135
 MANEA, Oana, 97
 MANEA, Alin, 136
 MANESCU, Dana, 37
 MANFREDI, Veronica, 72
 MANTOVAN, Marco, 96
 MARAGOS, Vassilis, 116
 MARASLIS, Athanasios, 57
 MARAZUELA AZPIROZ, Susana, 58
 MARCON, Monica, 91
 MARGERIT, Aliénor, 43
 MARGHERITA, Michelangelo, 120
 MARIEN-DUSAK, Ingrid, 90
 MARIJNISSEN, Chantal, 127
 MARINO, Angelo, 114
 MARION, Gaelle, 60
 MARKE, Juergen, 153
 MARKOPOULIOTIS, Georgios, 35
 MARSELLA, Marco, 88
 MARTEAU, Jacky, 152
 MARTEGANI, Sergio, 137
 MARTENCZUK, Bernd, 32
 MARTIKONIS, Rytis, 157
 MARTIN, Denis, 34

MARTIN, Herve, 78
 MARTINELLI, Luca, 163
 MARTINEZ ALBEROLA, Clara, 20
 MARTINEZ DEL PERAL, Maria-Isabel, 33
 MARTINEZ GONZALEZ, Miguel, 148
 MARTINEZ PARAMO, Natalia, 49
 MARTINEZ RIVERO, Eduardo, 53
 MARTINEZ RODRIGUEZ, Eva, 37
 MARTINEZ SARASOLA, Angela, 99
 MARTIN HOBDEY, Alejandro, 74
 MARTIN PRADA, Gustavo, 126
 MARTIN-PRAT, Maria, 120
 MARTINSOHN, Jann, 83
 MARTRA, Manuela, 90
 MARUSZEWSKI, Krzysztof, 85
 MASERA, Marcelo, 81
 MASON, Jeffrey, 150
 MASSELINK, Mariella, 148
 MATALA-TALA, Cynthia, 131
 MATARAN SERRANO, Pedro, 148
 MATHERNOVA, Katarina, 116
 MATHIEU, Pascal, 154
 MATHIOUDAKIS, George, 158
 MATHISON, Andrew, 93
 MATTILA, Tuuli-Maria, 164
 MATTINÒ, Giacomo, 49
 MATUELLA, Michela, 117
 MATYASSY, Miklos Andras, 155
 MAUFROID, Xavier, 50
 MAXWELL, Mare, 164
 MAZEIKA, Renatas, 64
 MAZURKIEWICZ, Agata, 51
 MCCALLUM, Linsey, 27
 MCCARTHY, Mary, 28
 MCCLENAGHAN, Thomas, 35
 MCCRORY, Aislín, 160
 MC EVOY, John, 112
 MCINERNEY, Éamon, 136
 MEADOWS, Damien, 65
 MECIOSEK, Aleksandra, 58
 MEDERER, Wolfgang, 103
 MEERSMAN, Bartel, 84
 MEISSEL, Maresa, 140
 MELOT, Anne-Francoise, 96
 MENCHI, Giuseppe, 28
 MENDIOROZ, Miriam, 88
 MENZE, Joachim, 35
 MERCHAN CANTOS, Francisco, 57
 MERCIOL, Jean-Claude, 71
 MERCY, Jean-Louis, 134,134
 MEREDITH, Lawrence, 116
 MERLIN, Martin, 95
 MERLO, Nicoletta, 127
 MERONI, Donata, 112
 MESSAOUDI, Elies, 31
 MESTER, Jens, 38
 MESTRE ZAMARREÑO, Carlos, 67
 METAYER, Fabienne, 107
 METTLER, Ann, 39
 MEUNIER, Christian, 119
 MEYER-KOEKEN, Klaus, 157
 MEZELAS, Georgios, 29
 MICELI, Antonio, 151
 MICELI, Valerio, 163
 MICHAL, Jan, 35
 MICHAELIS, Panos, 61
 MICHELINI, Silvia, 59
 MICHELSEN, Pia, 103
 MICHIELS, Johan, 97
 MICHLIK, Frank, 151
 MICHLMAYR, Thomas, 142
 MICHOU, Paraskevi, 113, 113,114
 MICMACHER, Carole, 167
 MICOL, Olivier, 124
 MIERSCH, Gerald, 53

MIFSUD, Peter, 156
MIGAS, Mariusz Stefan, 59
MIHAILESCU, Emilian, 144
MIKKELI, Tapani, 47
MIKLOSI, Gabor, 98
MIKO, Ladislav, 35
MILKOVICOVA, Karin, 159
MILLAN DE LA LASTRA, Cristobal, 68
MILLER, Michael, 116
MILLER, Gary, 119
MILLEROT, Didier, 95
MILLOT, Sylvie, 126
MILOUCHEV, Mario, 59
MILUKAS, Arnoldas, 77
MIMICA, Neven, 18,23
MINCZAKIEWICZ, Grzegorz, 145
MINET, Pascale, 29
MINGASSON, Irène, 118
MIRANDA-VIZUETE, Jose, 170
MIRCEA, Adrian, 150
MISIGA, Pavel, 77
MISONNE, Brigitte, 60
MISSEN, Robert, 68
MITOLIDIS, Stylianos, 93
MITROYANNI, Ioanna, 103
MIZZLI, Leonard, 127
MOEDAS, Carlos, 19,27
MOELLS, Walter, 33
MOGHERINI, Federica, 18
MOLDOVAN, Adrian, 167
MOLNAR, Nora-Anda, 143
MOLNAR ANDREICA, Dana, 164
MOMOLI, Paola-Erica, 74
MONFRET, Agnes, 97
MONGIN, Bernard, 34
MONTAGNON, Anne, 69,69
MONTAGUTI, Elisabetta, 33
MONTEAGUDO, Josefina, 46
MONTERO MELIS, Diana, 126
MONTESI, Carla, 127
MOONEN, Sophie, 53
MOOZOVA, Irena, 125
MORALES JIMENEZ, Francisco, 166
MORANT, Jean-Pierre, 102
MORAVEK, Manuela, 137
MORCH, Henrik, 53
MORDUE, Simon, 115
MOREAU, Laurence, 75
MOREIRA RIBEIRO, Maria Do Pilar, 156
MOREL, Claire, 105
MORENO LABORDA, Eugenia, 152
MORENO MADRID, Felipe, 139
MORICCA, Marco Umberto, 139
MORIN, Jackie, 161
MORISSET, Benoît, 63
MORRIS, Katrina, 147
MORRISON, James, 25
MORSI, Helmut, 68
MOSCOVICI, Pierre, 19,24
MOSER, Stefan, 63
MOTA, Sérgio, 167
MOTOC, Mihnea Ioan, 39
MOURRE, Gilles, 42
MOUSNIER, Julien, 30
MOUTARLIER, Valère, 103
MOYA ALARCON, Sergio, 154
MUELLER, David, 22
MUELLER, Juergen, 23
MUELLER, Jochen, 36
MUELLER, Sophie, 50
MUELLER, Wolfgang, 122
MULCAIRE, Eileen, 146
MULLER, Eric, 61
MUNCH, Wolfgang, 100
MUNOZ ALBARRAN, Sofia, 120

MUNZ, Rainer, 39
MUSCAT, Derek, 143
MUSCHEL, Laurent, 113
MUSKARE, Liena, 160
MUYLLE, Jean-Yves, 48
MYNAR, Kristi, 101

N

NAESAGER, Lene, 37
NAETS, Thomas, 91
NAGARAJAN, Nigel, 96
NAGY, Krisztina, 38
NAGY, Gabor Mihaly, 74
NAGY-ROTHENGASS, Márta, 133
NARAI, Istvan Laszlo, 160
NARANJO SANCHEZ, Carmen, 61
NATCHEVA, Tsvetelina, 66
NATURSKI, Witold, 36
NAUDTS, Bernard, 28
NAVA, Mario, 96
NAVRACSICS, Tibor, 19,26
NAZAC, Jacky, 164
NDONG, Stephane, 76
NEALE, William, 71
NEALE, Thomas, 103
NEDELICU, Nicolae, 102
NEGENMAN, Monique, 53
NEGREANU, Bradu Cristian, 155
NEGRU, Margareta Felicia, 159
NELEN, Sarah, 72
NEMITZ, Paul, 124
NEUFING-PEPIN, Anke-Carmen, 170
NEVENS, Axel, 62
NICHOLL, Ciaran, 84
NICKLAS, Mark, 48
NICODEME, Gaëtan, 104
NICOLAIE, Georgeta Luminita, 139,139
NICOLAU, Cristian, 123
NICOLLE, Nathalie, 102
NIEHOFF, Joerg, 76
NIEJAHR, Michael, 60
NIELSEN, Henrik, 113
NIELSEN, Erling, 158
NIEMI, Kati, 158
NIENSTEDT, Karin, 111
NIESSLER, Rudolf, 98
NIETO LEON, Leonor, 130
NIETO MOREDA, Luis Angel, 93
NIKOLAIDOU, Eirini, 97
NIKOLAKOPOULOU, Alexandra, 111
NIKOLAY, Renate, 26
NIKOLIAN, Frangiscos, 92
NIKOLOVA, Margarita, 81
NIKOLOVA, Nina, 107
NIKOWSKA, Malgorzata, 86
NOCIAR, Juraj, 21
NOFSKA-SIERANT, Dorota, 156
NOGAL, Javier, 137
NOGUEIRA MARTINS, João, 42
NOLAN, Barbara, 124
NOLIN, Michel, 32
NONNEMAN, Stefan, 82
NOOTEBOOM, Erik, 98
NORDVIK, Jean Pierre, 83
NORSTEDT, Irene, 78,78
NORTON, Alan, 76
NORTON LEVY, Sharon, 139
NOTARO, Nicola, 72
NOVAK, Maria, 70
NOVAKOVA, Irena, 50
NTZIOUNI-DOUMAS, Maria, 153
NUNES DE ALMEIDA, Joaquim, 47
NYDRLOVA, Lenka, 170

O

O'CONNOR, Aidan, 112
O'DONOHUE, Pearse, 87
O'DRISCOLL, Colin, 103
O'LEARY, William, 32
OBERHAUSEN, Josefine, 160
OBERMAIER, Nina, 40
OEL, Matthias, 114
OETTINGER, Guenther, 18,22
OGNYANOV, Miroslav, 143
OGONOWSKI, Piotr, 122
OJALA, Annukka, 109
OLAZABAL, Claudia, 72
OLIVAN AVILES, Maria, 30
OLLIER, Gilles, 77
OLLILA, Paivi, 162
OLSEN, Stig Pilgaard, 157
OLSSON, Stefan, 55
OLSSON, Carsten, 134
ONIDI, Olivier, 113
ONOFRE, Joao, 60
OPSOMMER, Gunnar, 142
ORDINANA CALABUIG, Rosa Maria, 143
ORECCHIONI, Alessandra, 158
ORELLANA, Moises, 43
ORSINI, Sauro, 136
OSSMANN, Klaus, 148
OTT, Joachim, 35
OTTO, Jens, 84
OTTOSSON, Helena, 132
OUAKI, Stéphane, 75
OVASKA-ROMANO, Paula, 156
OVILIUS, Magnus, 114
OWEN, Philip, 65
OWEN-GRIFFITHS, Andrew, 112
OZOLS, Agris, 64

P

PAARDEKOOPER, Joost, 93
PAASIVIRTA, Esa, 33
PACAUD, Jacqueline, 107
PACHOLIK, Otto, 157
PAINDAVEINE, Yves, 86
PAKULSKI, Jan, 106
PAL, Erzsebet, 45
PAMIES, Stéphanie, 42
PANAGAKOU, Alexandra, 155
PANAGOPOULOU, Anna, 76
PANAIT, Romana, 151
PANAVAITE, Ieva, 151
PANEK, Jan, 123
PANIGALLI, Marco, 131
PANNEBAKKER, Johanna Maria, 37
PANOVA, Tatyana, 96
PANTER, Susan, 138
PAPACHRISTOPOULOS, Paschalis, 161
PAPACONSTANTINO, Andreas, 92
PAPADIAS, Lambros, 168
PAPADOPOULOS, Ierotheos, 36
PAPADOPOULOS, Andreas, 117
PAPAIOANNOU, Emmanouil-Georgios, 129
PAPAKONSTANTINO, Dimitris, 44
PAPALDO, Diego, 102,102
PAPAMICHALOPOULOU, Lina, 101
PAPANTONIOU, Paraskevi, 50
PAPAROUNI, Evgenia, 155
PAPPALARDO, Roberto, 164
PAQUET, Patrick, 55
PAQUET, Jean-Eric, 74
PAQUOT, Alexandre, 66
PARIAT, Monique, 130

PARMENTIER, Marc, 146
 PARPLIES, Kay, 128
 PARYS, Michel, 115
 PASERMAN, Ruth, 24
 PASHEV, Konstantin, 46
 PASTERNAK, Jacek, 167
 PATERNOSTER, Yves, 136
 PATERNOSTER, Anne, 162
 PATERNOT, Claire, 166
 PAUL, Frank, 113
 PAUWELS, Natalie, 119
 PEARSON, Patrick, 95
 PEARSON, Gosia, 130
 PECA, Viorel, 87
 PECCHI, Gianluca, 154
 PECORARO, Marco, 151
 PEDREGOSA MALAGARRIGA, Enrique, 142
 PEERANI, Paolo, 82
 PEETERS, Carolien, 38
 PEETERS, Nancy, 103
 PEJCOCH, Lukas, 122
 PELAYO, Gilles, 114
 PELEGRIN, Juan, 87
 PELLEGRINI, Mattia, 46
 PELTOMÄKI, Antti Ilmari, 36
 PELTONEN, Jaana, 155
 PENA FERNANDEZ, E. Alberto, 102
 PENCH, Lucio, 42
 PENING, Andre, 146
 PENNY, Martin, 74
 PEPIETTE, Zelig, 60
 PERCAN, Davor, 73
 PEREIRA, Ana Carla, 56
 PEREIRA DE SA, Cristina, 133
 PERES, Adrian, 109
 PERESSINI, Sonia, 158
 PEREYRA, Petra, 131
 PÉREZ ARMENTEROS, Pablo, 37
 PEREZ CANADO, Francisco, 122,122
 PEREZ ECHAGUE, Joaquin, 144,144
 PEREZ GUEVARA, Marisol, 106
 PERIE MIGUEL, Walter, 97
 PERIGNON, Isabelle, 123
 PEROLAT, Michele, 104
 PERREAU DE PINNINCK, Fernando, 104
 PERSICHELLI SCOLA, Roberta, 57
 PERSSON, Leif, 64
 PESARESI, Nicola, 52
 PESONEN, Timo, 46,47
 PETER, Georg, 83
 PETERS, Eric, 21
 PETEVES, Efsthathios, 81
 PETIT, Thierry, 164
 PETKOVA, Svetozara, 46
 PETRALIA, Gaetano, 131
 PETRICCIONE, Mauro Raffaele, 65
 PETROVA, Victoria, 47
 PETROVICOVA, Zuzana Monika, 63
 PETROWSKI, Andrea, 152
 PETSCHKE, Matthias, 50
 PETTINATO, Carlo, 120
 PETTINELLI, Carlo, 48
 PEYDRO AZNAR, Jorge, 73
 PEZZOLI, Corinne, 168
 PFLUEGER, Stefan, 41
 PHILANIOTOU, Katia, 60
 PHILIPONNET, Nicolas, 41
 PHILIPP, Wolfgang, 110
 PHILIPS, Olivier, 44
 PICARELLA, Mario, 79
 PICHELMANN, Karl, 44
 PIELKE, Michael, 60
 PIETQUIN, Caroline, 171
 PIETRZAK, Tomek, 38

PIFFAUT, Henri, 51
 PIJLS, Josephina, 81
 PILLET, Patrice, 103
 PINHO, Paula, 62,62
 PINTO, Artur, 84
 PINTO, Carlo, 122
 PIORKO, Iwona, 47
 PISANI, Raymond, 165
 PISUKE, Heiki, 158
 PLANAS HERRERA, Luis, 71
 PLÁNOVSKÝ, Ján, 164
 PLECITY, Jiri, 56
 PLEES, Yves, 59
 PLEWA, Jerzy Bogdan, 58
 PLOMPEN, Arjan, 81
 POENARU, Titus, 124
 POETTGEN, Jochen, 35
 POINELLI, Mauro, 59
 POKORNY, Adam, 55
 POLEIKIS, Darius, 141
 POMOELL-SEGUROLA, Jutta, 117
 PONCELET, Jean-Pierre, 133
 POPA, Adrian, 156
 POPENS, Normunds, 98
 POPOWSKI, Maciej, 116,116
 POREJSKI, Jarek, 154
 POSLUSZNA, Anna Katarzyna, 131
 POST, Henk, 135,138
 POTENZA, Alberto, 151
 POWER, Peter, 25
 POZO VERA, Esther, 114
 PRADINES, Marie-Hélène, 137
 PRANCKEVICIUS, Arnoldas, 37
 PRATS, Lluís, 56
 PRAWDA, Marek, 36
 PREISING, Carmen, 93
 PRESA, Silvano, 147
 PRIEDITIS, Martins, 123
 PRISTA, Luisa, 49
 PROST, Thierry, 75
 PROULT, Christophe, 76
 PROUT, Sian, 69
 PRUNA, Raluca, 123
 PRUY, Claudia, 156
 PURCAREA, Octavian, 139
 PURDEA, Titus, 143

Q

QUEROL CARCELLER, Cristina, 167
 QUERO MUSSOT, Antoine, 147
 QUEST, Stephen, 101
 QUINN, Mette Koefoed, 65

R

RACZ, Nikolett, 167
 RACZKIEWICZ, Zbigniew, 165
 RADU, Razvan Petru, 164
 RAES, Jean-Pierre, 44
 RAFFAELLI, Fulvia, 47
 RAHDE, Ralf, 105
 RAHUOJA, Margus, 67
 RAINOLDI, Alessandro, 83
 RAMAT, Jean-Hervé, 129
 RAMIREZ VELA, Ana, 112
 RANCANE-ABARTE, Iveta, 160
 RANTALA, Merja, 134
 RASA, Agnija, 62
 RASETTI, Diego, 153
 RASMUSSEN, Carsten, 99
 RATCHFORD, Robin, 120
 RATHE, Jeroen, 143

RATHJE, Michael, 101
 RATSO, Signe, 75
 RAY, Catherine, 128
 REBELO, Paula, 156
 RECALDE LANGARICA, Lucia, 90
 REDONNET, Denis, 121
 REEVE, Neville, 76
 REGIBEAU, Pierre, 51
 REICHERT, Bernd, 79
 REIG RODRIGO, Roberto, 109
 REILLY, Patricia, 27
 REIMANN, Matthias, 101
 REIS, António, 165
 REIS CONDE, Jaime, 128
 REISER, Birgit, 104
 REITANO, Elena, 42
 REKUNOTIS, Andreas, 158
 REMACLE, Jacques, 112
 REMAOUN, Baya, 165
 RENAULT, Florence, 79
 RENNER-LOQUENZ, Brigitta, 53
 RENTER, Markus, 107
 REVIRIEGO GORDEJO, Francisco, 112
 REYNERS FONTANA, Carlota, 88
 RHEIN, Hans, 63
 RIBEIRO, Jacqueline, 82
 RICCALTON, Carol, 163
 RICHTER, Kaspar, 28
 RIDOLFI, Roberto, 126
 RIEKELES, Georg, 40
 RIEMENSCHNEIDER, Rolf, 87
 RIESGO ARNALDO, Julio, 76
 RIGHI STEELE, Elena, 78
 RINALDI, Sarah, 118
 RINGOU, Niovi, 124
 RINGROSE, David, 89
 RINNE, Saila, 88
 RITCHIE, Neil, 151
 RITOLA, Veijo, 132
 RITTER, Peer, 52
 RIZZOTTO, Paola, 158
 RODRIGUES FRADE, Joao, 143
 RODRIGUEZ GALINDO, Blanca, 123
 RODRIGUEZ GARAGORRI, Margarita, 141
 ROEBLING, Georg, 153
 ROEDER, Marc, 161
 ROEGER, Werner, 44
 ROELS, Wim, 33
 ROGALSKA, Marzena, 49
 ROGGI, Alessandro, 104
 ROKOS, Volker, 150
 ROLLER, Elisa, 93
 ROMAN ENESCU, Ruxandra, 134
 ROMANO, Manuel, 38
 ROMERO REQUENA, Luis, 32
 ROMMERTS, Marcel, 68
 RONCONI, Mario, 127
 RONDINELLA, Vincenzo, 82,82
 ROQUES, Christian, 138
 ROSA, Domenico, 128
 ROSCA, Daniela, 69
 ROSENOW, Kerstin, 58
 ROSSI, Kimmo, 89
 ROSSI, Dario, 168
 ROTTER, Roberto, 168
 ROUHANA, Khalil, 86,87
 ROUSE, Harvey, 67
 ROUX, Philippe, 110
 ROWAN, Linda, 146
 ROZENBURG, Rob, 113
 ROZSA, Judit, 56
 RUÀ, Savino, 103
 RUBINACCI, Leopoldo, 122
 RUBIN DE CERVIN, Alvaro, 96,96

RUFF, Julie, 87
 RUGGIU, Patricia, 164
 RUIJTERS, Herald, 68
 RUIZ CALAVERA, Genoveva, 117
 RUMMEL, Dieter, 161
 RUNGE-METZGER, Artur, 66
 RUPNIK, Marjana, 156
 RUSCHER, Eric, 42
 RUSSO, Maria Cristina, 79
 RYAN, Dermot, 25
 RYAN, John-F, 110
 RYAN, STEPHEN Augustine, 114
 RYS, Andrzej Jan, 110
 RZEWUSKA-WALIGORA, Maria, 161

S

SAADAOU, Zahouani, 102
 SAASTAMOINEN, Salla, 124
 SABATIER, Nicolas, 75
 SABEV, Momchil, 104, 104
 SABEVA, Daniela, 155
 SACRISTAN SANCHEZ, Irene, 153
 SADAUSKAS, Kestutis, 71
 SAGREDO FERNANDEZ, Miguel Angel, 23
 SAGSTETTER, Norbert, 88
 SAINT AUBIN, Bertrand, 135
 SAISANA, Michaela, 85
 SAKKERS, Ewoud, 139
 SALLES, Olivier, 146
 SALOMON, Jean-François, 138
 SALS, Angelo, 72
 SALVAI, Matteo, 97
 SAMB KASLOVA, Laura, 137
 ŠAMŠALOVIĆ, Marko, 144
 SANCHEZ, Eva-Maria, 122
 SANCHEZ-CALERO GUILARTE, Natalia, 155
 SANDLER, Peter, 120
 SANDU, Leontina, 54
 SANFILIPPO, Salvatore, 163
 SANTAMATO, Sandro, 69
 SANTINI, Fabien, 60
 SANTOS, Paulo Jose, 102
 SANZ REDRADO, Beatriz, 152
 SARAZIN, Laurent, 127
 SAUDE, Mariana, 139
 SAUZE-VANDEVYVER, Nathalie, 58
 SBARCIOG, Florin Adrian, 142
 SCAFFIDI-ARGENTINA, Francesco, 82
 SCANNELL, Michael, 60, 60
 SCATOZZA, Graziano, 167
 SCHAEDELE, Anne, 95
 SCHALLY, Hugo-Maria, 73
 SCHARF-KROENER, Claire, 151
 SCHEIRSEN, Sabine, 160
 SCHELFHOUT, Mark, 57, 57
 SCHELLEKENS, Pierre, 23
 SCHEPERS, Herve, 101
 SCHERBAUM, Martin, 163
 SCHERRER, Heinz, 42
 SCHIEFFER, Martin, 113
 SCHILTHUIS, Gijs, 59
 SCHIMA, Bernhard, 32
 SCHINAS, Margaritis, 37
 SCHLAEGER, Wolfgang, 117
 SCHLEGELMILCH, Rupert, 121
 SCHLOESSLEN, Pascal, 51
 SCHMALTZ, Cornelius, 75
 SCHMID, Harald, 122
 SCHMIDT, Burkhard, 44
 SCHMIDT, Szabolcs, 125
 SCHMIDT-GERDTS, Matthias, 46

SCHMITT, Diane, 24
 SCHMITZ, Peter, 163, 163
 SCHMUCK, Guido, 83
 SCHNICHELS, Dominik, 151
 SCHOBESBERGER, Wolfgang, 57
 SCHOEFER, Bettina, 32
 SCHOMAKER, Astrid, 73
 SCHRECK, Stefan, 110
 SCHREIBER, Kristin, 49
 SCHROECKER, Doris, 78
 SCHROEDER, Holger, 118
 SCHUELTKKE, Brunhilde, 32
 SCHULTE, Markus, 22
 SCHULTE, Reinhard, 76
 SCHULTZ, Philippe, 143
 SCHULZ-GREVE, Willi, 58
 SCHWABBAUER, Hannelore, 161
 SCHWANDER, Kirsten, 138
 SCHWARZ, Andreas, 148, 148
 SCHWINNINGER-LADAK, Rehana, 89
 SCIARRINO, Valeria, 165
 SCOGNAMIGLIO, Giuseppe, 168, 168
 SCOPPIO, Maria Elena, 102
 SCORTARIU, Anca, 37
 SEBASTIANI, Cristiano, 79
 SEBASTIO, Alessandro, 38
 SÉBERT, Franck, 98
 SEFCOVIC, Maros, 21
 SEGERS, Marianne, 101
 SEGUINOT, Marc, 166
 SEGUY, Remi, 145
 SEIFFARTH, Oliver, 114
 SELMAYR, Martin, 36
 SEMPELS, Jan, 131
 SEQUEIRA, Keith, 27
 SERAFIM, Georgeta, 91
 SERBANESCU, Viorel, 159
 SERRA, Fernanda, 168
 SERVIDA, Andrea, 91
 SETTEMBRI, Pierpaolo, 67
 SETTEMBRI, Francesco, 154
 SEYCHELL, Martin, 110
 SEYCHELL, Reuben, 158
 SGARBI, Frederic, 78
 SHEEHY, John, 45
 SHOTTER, Michael, 113
 SIATERLI, Christina, 53
 SIATRAS, Spyridon, 141
 SIEBERT, Christian, 111
 SIEGL, Julian, 25
 SIEMERS, Haitze, 63
 SIGNORE, Stefano, 128
 SIILANARUSK, Kadri, 170
 SIKOW-MAGNY, Catharina, 63
 SILLA, Olivier, 68
 SILVA MENDES, Marta, 137
 SILVA MENDES, Pedro, 144
 SILVANO, Anna-Maria, 168
 SIMEON, Anne-Catherine, 143
 SIMON, Yvonne, 91
 SIMONIN, Denis, 112
 SIMONSEN, Marie, 55
 SIMOU, Patty, 168
 SINCLAIR, Janette, 138
 SIOLI, Lucilla, 86
 SIPALA, Floriana, 114
 SIRACUSA, Elisabetta, 25
 SIROVEC, Saša, 160
 SITAR, Oliver, 60
 SJÖLIN, Pernilla, 31
 SKACANIOVA, Katarina, 155, 155
 SKACKOV, Sergej, 159
 SKAKELJA, Neda, 59
 SKERRA, Verena, 155
 SKIBNIEWSKI, Leszek, 155

SKOCKOVA, Martina, 165
 SKORDAS, Thomas, 86
 SKURATOWICZ, Agnieszka, 39
 SLEATH, William, 30
 SLINGENBERG, Yvon, 65
 SLOMINSKA, Dominika, 114
 SLOOTJES, Rene, 31
 SLOTBOOM, Outi, 41
 SLUIJTERS, Willibrordus, 100
 ŠMATKO-ABAZA, Viktorija, 55
 SMEDEBY, Anna, 171
 SMITH, Nicole, 147
 SMULDERS, Ben, 20
 SNELS, Tom, 28
 SODER HIGGINS, Marie, 166
 SODERHOLM, Monika, 159
 SOEWARTA, Stina, 35
 SOFIANATOS, Gerasimos, 88
 SOLOMON, Olga, 110
 SOLTYS, Robert, 35
 SOLTYS, Marcin, 124
 SOMOGYI, Zoltán, 60
 SONDERMANN, Ulrich, 107
 SONNENSCHNEIN, Richard, 140
 SONNINO, Giorgio, 106
 SORIA RAMIREZ, Antonio, 81
 SORO, Stefano, 48
 SOTIRCHOS, Ilias, 168
 SOUFFLOT DE MAGNY, Renaud, 35
 SOUKA, Irene, 135
 SOUKUP, Karl, 53
 SOURMELIS, Petros, 121
 SPATHARIS, Demos, 53
 SPEIGHT, Paul, 72
 SPINANT, Dana, 97
 SPITZER, Harald, 136
 SPOKIENE, Vitalija, 158
 SPOLC, Martin, 96
 SPONAR, Michel, 72
 SQUASI, Gaetano, 167
 SRSEN, Deša, 99
 STALINS, Philippe, 77
 STAMATOPOULOS, Panayotis, 49
 STAMM, Uwe, 42
 STANCANELLI, Paolo, 33
 STANCIC, Zoran, 36
 STANCIKAS, Alvydas, 49
 STANESCU, Felicia, 96
 STANTCHEV, Branimir, 88
 STAREVA, Mina, 78
 STAS, Bruno, 161
 STAUDENMAYER, Dirk, 124
 STAUFFER, Suzanne, 101
 STAUSBOLL, Hans, 128
 STEFANIK, Jozef, 159
 STEFANOWICZ, Nathalie, 96
 STEIN, Andréas, 124
 STEINHOEGL, Werner, 86
 STEMITSOTIS, Loukas, 55
 STENG, Werner, 89
 STEPKOWSKA, Urszula Maria, 121
 STEURER, Anton, 133
 STEVENS, Dominique, 156
 STEWART-DAVID, Julia, 131
 STOVLEBAEK, Hans, 33
 STRACHINESCU OLTEANU, Magdalena Andreea, 92
 STRASSER, Christian, 63
 STRAUSS, Robert, 48
 STROHMEIER, Rudolf, 163
 STROMSKY, Bruno, 33
 STROOSNIJDER, Marinus, 82
 STRYJECKI, Marcin, 159
 STUCKMANN, Peter, 87

STYLIANIDES(ΣΤΥΛΙΑΝΙΔΗΣ),
Christos(Χρήστος), 19,25
SUARDI, Massimo, 21
SUBHAN, Christopher, 30
SUKOVA, Andriana, 55
SULON, Marc, 114
SUORTTI, Antti, 101
SUPERTI, Valentina, 46,46
SUTTON, Michelle, 20
SUURNAKKI, Sari, 54
SVARC, Jiri, 56
SVENDSTRUP, Tina, 147
SWALES, John, 156
SWEENEY, James, 152
SWIEBODA, Pawel, 39
SYNOWIEC, Ewa, 121
SZAVUJ, Eva Maria, 97
SZEKELY, Istvan Pal, 41
SZEWCZYK, Bart, 39
SZLASZEWSKI, Hubert, 28
SZÖNYI, Amira, 152
SZOSTAK, Richard, 20
SZPAKOWSKI, Mirosław, 159
SZUCS, Tamas, 105,106
SZULC, Dominika, 136
SZULY, Kinga, 106
SZYCHOWSKA, Joanna, 47
SZYMANSKA, Ewa, 47
SZYMANSKI, Piotr, 81
SØBERG, Carina Røhl, 84
SØNDERSKOV, Michael, 141

T

TACHELET, Marc, 80
TAGGER, Jörg, 55
TAILLEMITE, Susanne, 133
TAMM, Hiie, 162
TANKINK, Valérie, 94
TARRACO MARGALHA, Rui Paulo, 131
TARRADELLAS ESPUNY, Ferran, 36
TASCEDDA, Christiane, 164
TASCHNER, Martin, 130
TASCON, Ruben, 112
TEDO MURUA, Pablo, 151
TELKEDIYSKA, Tatiana, 157
TEMPRANO ARROYO, Heliodoro, 42
TEPLANSKY, Marek, 98
TERÄVÄ, Vesa, 88
TEUTSCH, Michael, 107
THEELEN, Margareta, 84
THÉVENARD, Eric, 112
THIEL, Christian, 81
THIELE, Gereon, 60
THIELEN - DEL POZO, Jutta, 84
THOLONIAT, Luc, 20
THOMSON, Neil, 151
THUNUS, Didier, 144
THUNUS, Francois, 164
THYS, Ronald, 38
THYSSEN, Marianne, 19,24
TIEDJE, Jurgen, 78
TILBURGH, Erik, 154
TILOV, Dinko, 170
TIMMERMANS, Frans, 18,20
TISCAR RAMIREZ, José Ramón, 164
TOADER, Ramona, 113
TOD, Philip, 41
TODD, Christopher, 99
TODORAN, Horea-Silviu, 60
TODOROVA, Ani, 133
TOKARSKI, Sławomir, 48
TOLEDANO LAREDO, Emma, 55
TOMELLINI, Renzo, 75,75

TONDEUR, Julie, 167
TORRIGIANI, Paolo, 155
TORTONESE, Cesare, 38
TOSETTI, Angelo, 154
TOSTMANN, Stefan, 138
TOULY, Olivier, 144
TOURNIER, Claude, 98
TOURTOIS, Olivier, 155
TOVSAK PLETESKI, Mary Veronica, 44
TRANCHANT, Isabelle, 61
TRAPMANN, Stefanie, 84
TRARIEUX, Jean-Marc, 59
TRAUTMANN, Henrike, 116
TRETENBREIN, Harald E., 90
TRIANTAFYLLOU, Dimitrios, 33
TRICOT, Roland, 34
TROCH, Maria, 46
TROOSTERS, Rudi, 33
TROUSSARD, Xavier, 85,85
TSAVALOPOULOS, Evangelos, 144
TSEREPALACOMBE, Helene, 33
TSETIS, Charalambos, 136
TSHISTOVA, Kristina, 80
TSIGROS, Eftimios, 142
TUBBING, Bernardus, 79
TUININGA, Madelaine, 121
TULEJ, Piotr, 77
TUOMINEN, Ivar, 104
TURCO, Gianluca, 162
TURRINI, Alessandro, 44
TYSON, Adam, 79

U

ÜBELHÖR, Martin, 87
UDWIN, Emma, 117
UEBE, Max, 55
ULBERTH, Franz, 84
ULCELUSE - PIRVAN, Anisoara, 74
ULLRICH, Corinna, 153
ULZURRUN DE ASANZA Y MUNOZ,
Alejandro, 62
UNTERWURZACHER, Erich, 99
UREEL, Johan, 147
URSEANU, Florin, 31
UYTBORCK, Vanessa, 136

V

VACCA, Annalisa, 165
VAKROU, Alexandra, 71
VALENTELYTE, Kornelija, 148
VALENTE SOARES, Manuel, 165
VALLES, Jose-Lorenzo, 106
VALLONS, Marc, 111
VALOR ARCE, Cesar, 28
VALTONEN, Saila, 43
VAN ACHTER, Marc, 90
VAN BEEK, Michel, 34
VANBEUREN, Catherine, 146
VANBIERVLIET, Michel, 74
VAN CAENEGEM, Griet, 90
VAN DAMME, Philippe, 141
VAN DE CASTEELE, Koen, 51
VANDEKERCKHOVE, Karen, 125
VAN DEN ABELE, Ilse, 98
VANDENBERGEN, Kristin, 42
VANDENBERGHE, Kurt, 75,79
VANDENBERGHE, Luk, 103
VAN DEN BRIL, François, 164
VAN DEN EEDE, Guy, 84
VANDENHENDE, Ann, 169
VANDENINDEN, Damien, 141

VAN DEPOELE, Filip, 105
VANDERBEKE, Hans, 152
VANDERHAEGEN, Marc, 70
VAN DER LINDEN, Gerco, 107
VANDERPERREN, Marc, 143
VANDER SCHUEREN, Dirk, 166
VANDERSTRAETEN, Jean-Pierre, 168
VANDERVEKEN, Stéphane, 171
VAN DER VLIES, Rosalinde, 74
VAN DER ZANDT, Peter, 79
VAN DER ZEE, Reinder, 150
VAN DOMMELEN, Marc, 156
VAN DRIESSE, Frank, 28
VAN DYCK, Koen, 111
VAN EECKHAUTE, Jean-Charles, 31
VAN ERPS, Dirk, 51
VAN GAEVER, Alain, 144
VAN GINDERACHTER, Eric, 53
VAN GOETHEM, Bernard, 112
VANGRIEKEN, Kristian, 147
VANHAVERBEKE-MERCKX, Nancy, 136
VAN HOOFF, Marc, 34
VANHOORDE, Robert, 139
VAN HOOYDONK, Charlotte, 42
VAN HORENBEEK, Rudy, 65
VAN HOUTDT, Florencia, 107
VAN IERLAND, Willem, 66
VANKALCK, Stephane, 79
VAN KAMPEN, Laura, 122
VAN LANDEGEM, Peter, 29
VAN LOON, Hilde, 160
VANNINI, Arianna, 126
VANNSON, Philippe, 86
VAN NUFFEL, Pieter, 33
VAN OOST, Jacques, 80
VAN OOST, Fabrice, 120
VANOVERMEIRE, Viviane, 161
VAN POEKE, Yves, 93
VAN PUYMBROECK, Willy, 144
VAN ROOY, Dirk, 87
VAN STEEN, Hans, 63,63
VAN VLIET, Hubert, 33
VANYI, Balint, 160
VARGIOLU, Cristina, 89
VARGIU, Antonio, 166
VARTIAINEN, Sari, 76
VASCAN, Ioan-Petru, 38
VASILIU, Irina, 123
VASSILAKIS, Georges, 59
VASSILIADOU, Myria, 114
VEGA EXPÓSITO, José Luis, 159
VEGNERE, Zaneta, 21
VEIGA, Manuela, 136
VEISPAK, Andreas, 87
VEITS, Veronika, 92,93
VEKEMANS, Tom, 144
VELENTZA, Maria, 52,52
VELINOVA, Dessislava, 146
VELLA, Karmenu, 18,23
VERACHTERT, Barend, 78
VERBERGT, Jean-Marc, 142
VERBURGT, Paul, 122
VERDERAME, Pierluigi, 38
VERGOTE, Stefaan, 66
VERHEECKE, Olivier, 32
VERHEYE, Thomas, 71
VERHOEVEN, Amaryllis, 48
VERHOEVEN, Filip, 150
VERLET, Nicolas, 58
VERMEERSCH, Benoit, 164
VERNELEN, Johan, 109
VERNET, Anna, 52
VERRIER, Tatjana, 30
VERRINDER, John, 133,133
VERSCHRAEGEN, Michel, 101

VERSE, Didier, 128
 VERSINI, Frederic, 69
 VERWEY, Maarten, 28
 VESTAGER, Margrethe, 27
 VETTORI, Andrea, 72
 VICECONTE, Silvia, 89
 VICENTE, Antonio, 27
 VICENTE CARBAJOSA, Isabel, 168
 VICTORIA SANCHEZ, Antonio, 103
 VIDAL PUIG, Ramon, 34
 VIDAL-RAGOUT, Maria Jose, 139
 VIEGAS CARDOSO, Luis, 39
 VIGNATI, Elisabetta, 81
 VIHTERPAL, Epp, 158
 VILEN, Jari, 39
 VILJANEN, Maarit, 46
 VILLE, Jean-Louis, 128
 VINCITORE, Rogero, 69
 VINČIŪNAS, Arūnas, 24
 VINCK, Martine, 168
 VINHAS DE SOUZA, Lucio, 39
 VINOIS, Thierry, 138
 VIOLA, Roberto, 86
 VISNAR MALINOVSKA, Elena, 65
 VITALI, Sabrina, 167
 VITANOVA, Eva, 136
 VITCHEVA, Charlina, 81, 81,82
 VITORINO, Jorge, 120
 VITTAY FEDINECZNE, Katalin, 156
 VLASSIS, Christina, 138
 VOIDIES, David, 37
 VOIKOV, Ventsislav, 165
 VOISEUX, Anne-Laurence, 69
 VOLMAN, Yvo, 89
 VOLS, Bertrand, 131
 VOLVERT, Maryse, 103
 VON BRESKA, Eric, 98
 VON BUSCH, Andreas, 99
 VON BUTTLAR, Loredana, 99
 VON KEMPIS, Karl, 61
 VON KIRCHMANN, Jobst, 129
 VON KOPPENFELS, Ulrich, 62
 VON KOSKULL, Christina, 107
 VON WEDEL, Ico, 61
 VON WEISSENBERG, Laura, 165
 VOYATZI, Meropi, 151
 VRBATA, Jan, 157
 VUKOVIC JOHNSSON, Jadranka, 107

W

WAELBROECK, Olivier, 148
 WAGNER, Peter, 116
 WAKENHUT, Francois, 72
 WALLEZ, Patrick, 101
 WALLOE, Neel, 158
 WASBAUER, Veronique, 112
 WASIK, Jacek, 36
 WASTIN, Bruno, 76
 WASTIN, Franck, 82
 WATERMAN, Christine, 46
 WATSON, John, 30
 WEBB, Paul, 76
 WEIDEL, Birgit, 49
 WEIERS, Stefan, 79
 WEINBERGER, Christian, 49
 WEISE, Christian, 43
 WEIZENBACH, Emiel, 136
 WELLENS, Marc, 82
 WENDT, Catherine, 117
 WENG, Uwe, 137
 WENTZEL-FROBERG, Kirsten, 136
 WERKSMAN, Jacob, 65
 WERNER, Elisabeth, 68

WESTERMANN, Maria, 164
 WETTIG, Juergen, 38
 WEYAND, Sabine, 120
 WEZENBEEK, Rita, 52
 WHELAN, Maurice, 84
 WHELAN, Anthony, 88
 WIDDERSHOVEN, Vincent, 57
 WIEDNER, Klaus, 95
 WILDERSPIN, Michael, 33
 WILHELMI, Frank, 142
 WILIKENS, Marc, 85
 WILKIE, Graham, 105
 WILKKI, Minna, 74
 WILL, Matthias, 137,137
 WILLAK, Witold, 99
 WILLEAUME, Marc, 46
 WILLEMS, Aneta, 72
 WILS, Wouter, 27
 WILS, Geert, 34
 WIMMER, Michael, 29
 WINDISCH, Bernhard, 146
 WIRTZ, Christine, 133,133
 WOELKER, Ulrich, 34
 WOERSDOERFER, Mechthild, 64
 WOJAHN, Jörg, 35
 WOLFE, Colin, 117
 WOLFOVA, Katerina, 114
 WOOD, Graham, 111
 WOOD, Davinia, 114
 WOODS, Brendan, 156
 WUNNER, Norbert, 43

X

XAVIER, Ana, 43

Y

YANIZ IGAL, Javier, 44
 YORDI, Beatriz, 65
 YTURRIAGA SALDANHA, Ana, 138

Z

ZACCHEO, Felice, 129
 ZAGAJSKI, Tatjana, 156
 ZAGAR, Anton, 165
 ZAGOROWICZ, Klaudia, 162
 ZAHRA, Helga Josette, 158
 ZAIMIS, Nikolaos, 121
 ZAJĄC, Agnieszka, 165
 ZAKONJSEK, Matej, 26
 ZALIWSKA, Dorota Kalina, 96
 ZAMBARTA, Myrto, 121
 ZAMORA ESCRIBANO, Eva Maria, 112
 ZAMPIERI, Alessandra, 83
 ZAMPIERI, Walter, 106
 ZANCHI, Marina, 76
 ZAPFEL, Peter, 66
 ZARKALI, Stella, 131
 ZAUBERGA, Ieva, 156
 ZELIC POKAZ, Mirna, 160
 ZEUGNER, Stefan, 44
 ZIELINSKI, Janusz, 122
 ZIEMER, Sonja, 38
 ZILGALVIS, Peteris, 89
 ZILLER, Annegret, 35
 ZLATEV, Ognian, 37
 ZOPPI, Alessandro, 162
 ZOURNATZI, Tina, 38
 ZUIJDENDORP, Bernardus, 103
 ZUKOWSKA, Agnieszka, 159
 ZUPANCIC MAGOVAC, Mihaela, 131

ZUPKO, Gabor, 35
 ŽURE, Dina, 102